



MUNICÍPIO DE ECOOPORANGA

ESTADO DO ESPÍRITO SANTO

Rua Suelton Dias Mendonça, 26 - Centro - Ecooporanga - ES

Telefone: (27) 3755 - 2915

<http://www.ecooporanga.es.gov.br>

PROTÓCOLO DO PROCESSO
009502/2022

Socio

Este processo pode ser consultado por meio digital através da URL:

<https://gov.br/portal-do-cidadao/portal-do-cidadao?chave=780480024886A1613611C47303F8E2d749c-382897438E87594C77F8F5E3d7Em-33ba89eb-ea81-42df-9a23-29f9c9a13c7>

Chave de acesso: 33ba89eb-ea81-42df-9a23-29f9c9a13c7

AUTUADO EM	Segunda-feira, 12 de Dezembro de 2022
LOCAL DA AUTUAÇÃO	PROTÓCOLO
AUTUADO POR	JOAO VITOR RODRIGUES DA SILVA
INTERESSADO (S)	
CASA DO DOSO SÃO JOAQUIM SANTANA	

RESUMO

ENCAMINHA PRESTAÇÃO DE CONTAS FINAL DO TERMO DE COLABORAÇÃO Nº 012/2021, REFERENTE À PARCELA ÚNICA NO VALOR DE R\$198.215,00

DATA: 12/12/2022

Assinado por JOAO VITOR RODRIGUES DA SILVA

192.584.457-89

Prefeitura Municipal de Ecooporanga

12/12/2022 08:18:25



CASA DO IDOSO SÃO JOAQUIM E SANT'ANA

Data de Fundação: 14/02/2001 - Desmembramento: 21/02/2001 - CNPJ Nº 04.353.478/0001-56

REGISTROS: ESTATUTO; REGIMENTO INTERNO, LEI DE UTILIDADE PÚBLICA MUNICIPAL Nº 906/01; CMAS Nº 002/02; ALVARÁ DA VIGILÂNCIA SANITÁRIA; ALVARÁ DO CORPO DE BOMBEIROS, ALVARÁ DE FUNCIONAMENTO DA PME; CERTIDÕES NEGATIVAS; BALANCETE ANUAL, IRRF ANUAL, CNAS Nº 71010.002023/2003-39.

OF. CISJS Nº 048/2022

Ecoporanga/ES, 09 de Dezembro de 2022.

DA: **CASA DO IDOSO SÃO JOAQUIM E SANT'ANA**
MUNICÍPIO DE ECOPORANGA – ESPÍRITO SANTO

AO: **PREFEITO MUNICIPAL DE ECOPORANGA-ES**
EXMO. SR. ELIAS DAL COL

ANTONIO MARIA DA SILVA FILHO, brasileiro, casado, aposentado, inscrito no CPF sob nº 704.797.557-87, residente e domiciliado neste Município, **PRESIDENTE DA CASA DO IDOSO SÃO JOAQUIM E SANT'ANA**, inscrita no C.N.P.J. sob o n. 04.353.478/0001-56, com sede a Rua Idalino Monteiro, 205 – Bairro Nossa Senhora Aparecida – Município de Ecoporanga – Estado do Espírito Santo – CEP n. 29.850-000, encaminha para apreciação de Vossa Excelência a prestação de contas final do Termo de Colaboração Nº012/2021, referente à parcela única no valor de R\$ 198.215,00 (cento e noventa e oito mil e duzentos e quinze reais) referente ao Projeto que visa a Execução do Serviço de Proteção Especial de Alta Complexidade – Acolhimento Institucional para Pessoas Idosas.

Desde já, declara que foram investidos os recursos conforme o Plano de Trabalho que segue em anexo, acompanhada da documentação pertinente à Prestação de Contas do Recurso Público recebido conforme estabelece o Decreto Nº 6.131, de 19 de Junho de 2017.

Sem mais para o momento elevo os votos de estima e consideração.

Atenciosamente,

ANTONIO MARIA DA SILVA FILHO

Presidente

Prefeitura Municipal de Ecoporanga	PROTOCOLO Nº <u>9502</u> Data <u>12/12/22</u>
 Encarregado	

CASA DO IDOSO SÃO JOAQUIM E SANT'ANA

Data de Fundação: 14/02/2001 - Desmembramento: 21/02/2001 - CNPJ Nº 04.353.478/0001-56

REGISTROS: ESTATUTO; REGIMENTO INTERNO, LEI DE UTILIDADE PÚBLICA MUNICIPAL Nº 906/01; CMAS Nº 002/02; ALVARÁ DA VIGILÂNCIA SANITÁRIA; ALVARÁ DO CORPO DE BOMBEIROS, ALVARÁ DE FUNCIONAMENTO DA PME; CERTIDÕES NEGATIVAS; BALANCETE ANUAL, IRRF ANUAL, CNAS Nº 71010.002023/2003-39.

PRESTAÇÃO DE CONTAS FINAL – TERMO DE COLABORAÇÃO Nº 012/2021

Nome da Entidade: Casa do Idoso São Joaquim e Sant'Ana de Ecoporanga/ES		
Título do Projeto: Execução do Serviço de Proteção Especial de Alta Complexidade – Acolhimento Institucional para Pessoas Idosas (conforme Plano de Trabalho em anexo)		
Número do Termo de Colaboração: 012/2021		
Valor transferido pela PME: R\$ 198.215,00 (Cento e noventa e oito mil duzentos e quinze reais)		
Número da parcela: Parcela Única		
Nome do Responsável: Antonio Maria da Silva Filho		
Esta prestação de contas está organizada da seguinte forma:	Sim	Não
Ofício de encaminhamento assinado pelo presidente da organização da sociedade civil e pelo responsável financeiro quando houver.	x	
Plano de Trabalho Inicial	x	
Cópia do Termo de Colaboração 012/2021 firmado com a Prefeitura Municipal de Ecoporanga – ES	x	
Declaração firmada por dirigente da entidade beneficiada acerca do cumprimento dos objetivos previstos, quanto à aplicação dos recursos repassados	x	
Relatório de execução financeira	x	
Relação das receitas e despesas efetivamente realizadas, assinado pelo seu representante legal e o contador	x	
Extrato bancário da conta específica	x	
Relação de Pagamentos	x	
Cópia dos comprovantes das despesas emitidos em nome da organização da sociedade civil beneficiada com os devidos termos de aceite	x	
Certidões de Regularidade Fiscal	x	
Relatório das Atividades Institucional	x	

Ecoporanga/ES, 09 de Dezembro de 2022.

ANTONIO MARIA DA SILVA FILHO
Presidente

CASA DO IDOSO SÃO JOAQUIM E SANT'ANA

Data de Fundação: 14/02/2001 - Desmembramento: 21/02/2001 - CNPJ Nº 04.353.478/0001-56

REGISTROS: ESTATUTO; REGIMENTO INTERNO, LEI DE UTILIDADE PÚBLICA MUNICIPAL Nº 906/01; CMAS Nº 002/02; ALVARÁ DA VIGILÂNCIA SANITÁRIA; ALVARÁ DO CORPO DE BOMBEIROS, ALVARÁ DE FUNCIONAMENTO DA PME; CERTIDÕES NEGATIVAS; BALANCETE ANUAL, IRRF ANUAL, CNAS Nº 71010.002023/2003-39.

RELAÇÃO DE IDOSOS ATENDIDOS

QTD	IDOSO (A)
1.	Adelino da Silva Almeida
2.	Alice Pereira do Nascimento
3.	Antonio Ribeiro dos Santos
4.	Carlito Ferreira dos Santos
5.	Carlos Izidoro Canal
6.	Cassiana Madalena Oliveira
7.	Celestino Francisco da Silva
8.	David Cabral de Souza
9.	Edite Marques da Silva
10.	Enedina Rodrigues Silva
11.	Gercy Rocha Amaral
12.	Helena Maria Alves Feitosa
13.	Januário Evaristo Dias
14.	Jari Gomes Bitencourt
15.	José Gonçalves Silva
16.	José Olavo Paulo Oliveira
17.	José Pereira Jardim
18.	José Raimundo da Silva
19.	José Rezende
20.	Juliana Coleta Ferreira
21.	Juraci Ribeiro da Silva
22.	Matias Albino de Oliveira

CASA DO IDOSO SÃO JOAQUIM E SANT'ANA

Data de Fundação: 14/02/2001 - Desmembramento: 21/02/2001 - CNPJ Nº 04.353.478/0001-56

REGISTROS: ESTATUTO; REGIMENTO INTERNO, LEI DE UTILIDADE PÚBLICA MUNICIPAL Nº 906/01; CMAS Nº 002/02; ALVARÁ DA VIGILÂNCIA SANITÁRIA; ALVARÁ DO CORPO DE BOMBEIROS, ALVARÁ DE FUNCIONAMENTO DA PME; CERTIDÕES NEGATIVAS; BALANCETE ANUAL, IRRF ANUAL, CNAS Nº 71010.002023/2003-39.

23.	Maurilio Martins dos Santos
24.	Milton Barbosa Matias
25.	Plinio Francisco de Carvalho
26.	Salustiano Barbosa

Ecoporanga/ES, 09 de Dezembro de 2022.



ANTONIO MARIA DA SILVA FILHO
Presidente



CASA DO IDOSO SÃO JOAQUIM E SANT'ANA

Data de Fundação: 14/02/2001 - Desmembramento: 21/02/2001 - CNPJ Nº 04.353.478/0001-56
REGISTROS: ESTATUTO; REGIMENTO INTERNO, LEIS DE UTILIDADE PÚBLICA; REGISTROS EM CONSELHOS;
ALVARÁS E CERTIDÕES DE REGULARIDADE FISCAL

PLANO DE TRABALHO CASA DO IDOSO SÃO JOAQUIM E SANT'ANA DE ECOPORANGA/ES - 2021 (artigo 22 da lei nº 13.019/2014, alterada pela lei nº 13.204/2015)

1. DADOS DA ADMINISTRAÇÃO PÚBLICA

Nome Prefeitura Municipal de Ecoporanga - PME		CNPJ 27.167.311/0001-04
Logradouro (Avenida, Rua, Rod.) Rua Suelon Dias Mendonça, Nº 20		
Bairro Centro	Cidade Ecoporanga	CEP 29.850-000
E-mail da Instituição		Sítio eletrônico ecoporanga.es.gov.br
Telefone 1 (27) 3755-2900	Telefone 2	Telefone 3

2. DADOS GERAIS DA PROPONENTE

Nome Instituição De Longa Permanência De Idosos - (ILPI) Casa do Idoso São Joaquim E Sant'Ana de Ecoporanga-ES		CNPJ 04.353.478/0001-56
Logradouro (Avenida, Rua, Rod.) Rua: Idalino Monteiro, Nº 202		
Bairro Nossa Senhora Aparecida, n.º 202	Cidade Ecoporanga	CEP 29850-000
E-mail da Instituição casaidosoecoporanga@hotmail.com		Sítio eletrônico de divulgação da parceria Facebook /joaquim.santana.31392
Local físico de divulgação da parceria Mídias sociais da ILPI (Facebook e Instagram)		
Telefone 1 (027) 3755-1580	Telefone 2 (27) 99731- 8967	Telefone 3 (27) 99528 – 7859
Conta Corrente 34.140.707	Banco BANESTES S.A	Agência 120

3. IDENTIFICAÇÃO DO RESPONSÁVEL LEGAL PELA PROPONENTE

Nome Antônio Maria da Silva Filho		CPF: 704.797.557-87	
Nº RG 453.249	Órgão Expedidor SSP	Cargo na OSC Presidente	Mandato vigente até 29/05/2021
Logradouro (Avenida, Rua, Rod.) Rua: Henrique Ferreira, Nº 186			
Bairro Divino Espírito Santo	Cidade Ecoporanga - ES	CEP 29850-000	Telefone 3 ()
Telefone 1 (27) 3755-1580	Telefone 2 (27) 99731-8967		



CASA DO IDOSO SÃO JOAQUIM E SANT'ANA

Data de Fundação: 14/02/2001 - Desmembramento: 21/02/2001 - CNPJ Nº 04.353.478/0001-56
REGISTROS: ESTATUTO; REGIMENTO INTERNO. LEIS DE UTILIDADE PÚBLICA; REGISTROS EM CONSELHOS;
ALVARÁS E CERTIDÕES DE REGULARIDADE FISCAL

4. IDENTIFICAÇÃO DO RESPONSÁVEL TÉCNICO PELO PROJETO

Nome Vanusa da Silva Bispo		
Área de Formação Serviço Social		Nº do Registro no Conselho Profissional 4375-17 região
Bairro Délio Rodrigues	Cidade Ecoporanga - ES	CEP 29850-000
E-mail do Técnico vb.bispo@hotmail.com		
Telefone do Técnico 1 (27) 3755-1580		Telefone do Técnico 2 (27) 99806-5969

5. DESCRIÇÃO DA REALIDADE

1) BREVE HISTÓRICO DA ORGANIZAÇÃO CIVIL

A Casa do Idoso São Joaquim e Sant'Ana situada no município de Ecoporanga/ES foi fundada em 12 de agosto de 1978, inaugurada em 07 de outubro de 1995 e inicia as suas atividades em 25 de outubro do mesmo ano. Sua administração é feita através da Diretoria Executiva eleita em assembléia Geral.

É uma Organização da Sociedade Civil sem fins lucrativos, de direito privado, filantrópica, de caráter beneficente, de assistência social, saúde e outras, voltada à promoção de atividades e finalidades de relevância pública e social, com duração indeterminada.

A Casa do Idoso São Joaquim e Sant'Ana tem as seguintes finalidades: amparar, acolher e abrigar até 32 (trinta e dois) idosos, com idade igual ou superior a 60 (sessenta) anos, impossibilitados de se manter, servindo de moradia, dando proteção e assistência a velhice, socorrendo, acolhendo, e promovendo recursos indispensáveis ao seu bem estar; preservar a identidade e a privacidade do idoso, assegurando um ambiente acolhedor, de respeito e dignidade; promover o exercício dos direitos humanos (civis, políticos, econômicos, sociais, culturais e individuais) de seus residentes; possibilitar o atendimento domiciliar na instituição, incluindo internação e cuidados paliativos de saúde; promover a convivência mista entre os residentes de diversos graus de dependência; promover a integração dos idosos nas atividades desenvolvidas pela comunidade local; favorecer o desenvolvimento de atividades conjuntas com pessoas de outras gerações; incentivar e promover a participação da família e da comunidade na atenção aos idosos residentes; desenvolver atividades que estimulem a autonomia dos idosos; promover condições de lazer para os idosos tais como atividades físicas, recreativas e culturais; desenvolver atividades e rotinas para prevenir e coibir qualquer tipo de violência e discriminação contra a pessoa residente; oferecer instalações físicas em condições de habitabilidade, higiene e segurança estabelecida pela Lei Federal nº 10.098/00 e alterações, dentre outras.

A entidade tem por objetivo atender pessoas idosas independentes e/ ou com diversos graus de dependência, com os vínculos familiares fragilizados ou rompidos; pessoas idosas que não dispõem de condições para permanecer com suas famílias, com vivência de situações de violência e negligência, em situação de rua e abandono.





CASA DO IDOSO SÃO JOAQUIM E SANT'ANA

Data de Fundação: 14/02/2001 - Desmembramento: 21/02/2001 - CNPJ Nº 04.353.478/0001-56
REGISTROS: ESTATUTO; REGIMENTO INTERNO, LEIS DE UTILIDADE PÚBLICA; REGISTROS EM CONSELHOS;
ALVARÁS E CERTIDÕES DE REGULARIDADE FISCAL

Para a consecução de seus fins, se propõe a: promover e executar projetos, programas e planos de ação; promover Termo de Parcerias, Termo de Fomento, Colaboração, contratos com instituições governamentais e não governamentais nacionais e internacionais; conveniar com órgãos públicos federal, estadual e municipal, bem como solicitar e receber auxílios de órgãos públicos ou privados e as contribuições dos associados, doações, etc.

PRINCIPAIS AÇÕES NA ÁREA DA ASSISTÊNCIA SOCIAL:

A ILPI desenvolve o Serviço de Proteção Social Especial de Alta Complexidade, de acordo com a Resolução nº 109 do Conselho Nacional de Assistência Social (CNAS), de 11 de novembro de 2009, visando à garantia de privacidade, respeito aos costumes, às tradições e à diversidade de ciclos de vida, raça/etnia, religião e gênero. O atendimento prestado é personalizado e em pequenos grupos, favorecendo assim o convívio familiar, comunitário, bem como a utilização dos equipamentos e serviços disponibilizados pela rede de serviços socioassistenciais local.

Dentre as principais atividades exercidas podemos citar a oferta de moradia, alimentação, vestuário, higienização, atendimento e acompanhamento da área social, atividades recreativas e culturais de fortalecimento da convivência familiar e comunitária em parceria com o CRAS, atividades estimuladoras à autonomia dos idosos, cuidados paliativos e preventivos a saúde pelos cuidadores sociais com encaminhamentos para os tratamentos médicos, quando necessário.

2) CARACTERIZAÇÃO DO SERVIÇO SOCIOASSISTENCIAL (INFORMAR COMO O SERVIÇO SOCIOASSISTENCIAL ESTÁ ORGANIZADO, CONFORME A RESOLUÇÃO CNAS Nº 109 DE 11/11/09 – TIPIFICAÇÃO NACIONAL DE SERVIÇOS SOCIOASSISTENCIAIS E OUTRAS NORMATIVAS DA ÁREA)

A instituição tem por foco o desenvolvimento de atividades que contribuam no processo de envelhecimento saudável, no desenvolvimento da autonomia e de sociabilidades, no fortalecimento dos vínculos familiares e do convívio comunitário e na prevenção de situações de risco social. A intervenção social deve estar pautada nas características, interesses e demandas dessa faixa etária e considerar que a vivência em grupo, as experimentações artísticas, culturais, esportivas 10/43 e de lazer e a valorização das experiências vividas constituem formas privilegiadas de expressão, interação e proteção social. Devem incluir vivências que valorizam suas experiências e que estimulem e potencialize a condição de escolher e decidir

Considerando a Resolução - RDC Nº 283, De 26 De Setembro De 2005, que regulamenta a garantia a população idosa os direitos assegurados na legislação de definir os critérios mínimos para o funcionamento e avaliação, bem como mecanismos de monitoramento das Instituições de Longa Permanência para idosos;

Considerando o Art. 3º, § 1º e § 3º da Lei 12.435 de 06 de julho de 2011 que dispõe na Lei Orgânica da Assistência Social, a Entidade possui vínculo com o SUAS, pois presta serviço de atendimento aos beneficiários abrangidos por esta lei, bem como atua na defesa e garantia de direitos.



CASA DO IDOSO SÃO JOAQUIM E SANT'ANA

Data de Fundação: 14/02/2001 - Desmembramento: 21/02/2001 - CNPJ Nº 04.353.478/0001-56
REGISTROS: ESTATUTO; REGIMENTO INTERNO, LEIS DE UTILIDADE PÚBLICA; REGISTROS EM CONSELHOS;
ALVARÁS E CERTIDÕES DE REGULARIDADE FISCAL

158

Assim, a instituição proporciona vida digna, em sistema asilar, garantindo plena realização dos direitos dos idosos como cidadãos e se propõe a ser uma instituição de longa permanência em cumprimento as diretrizes da lei nº 10.741, de 01 de outubro de 2003 (Estatuto do Idoso). Em conformidade com a Resolução CNAS nº 109 de 11/11/09 - Tipificação Nacional dos Serviços Socioassistenciais, a Casa do Idoso São Joaquim e Sant' Ana atua na Proteção Social Especial de Alta Complexidade, ofertando serviço de acolhimento institucional na modalidade de longa permanência para idosos com 60 anos ou mais, de ambos os sexos, independentes e/ou com diversos graus de dependência.

A natureza do acolhimento é provisória e, excepcionalmente, de longa permanência quando esgotadas todas as possibilidades de auto sustento e convívio com os familiares. É previsto para idosos que não dispõe de condições para permanecer com a família, com vivência de situações de violência e negligência, em situação de rua e de abandono, com vínculos familiares fragilizados ou rompidos.

A instituição presta assistência, abrigo e amparo aos idosos e possui parceria com o Centro de Referência de Assistência Social – CRAS, Centro de Referência Especializado de Assistência Social – CREAS, bem como Unidade de Saúde Básica, para que os acolhidos participem dos projetos e atividades do Serviço de Fortalecimento de Vínculos no espaço do CRAS e do CREAS (tardes dançantes, passeios e grupo de fortalecimento de vínculos), garantindo o direito ao convívio social

Todos os meses, a equipe da Pastoral da pessoa idosa proporciona uma missa na instituição.

3) PERFIL DO PÚBLICO BENEFICIÁRIO DA PROPOSTA:

O público alvo atendido é de idosos com idade igual ou superior a 60 anos, em situação de exclusão, com laços familiares fragilizados ou rompidos e/ou idosos oriundos de famílias desfavorecidas economicamente impossibilitadas de cuidarem dos mesmos. A maioria dos idosos acolhidos foi alvo de abandono familiar, maus tratos e de lesão de seus direitos fundamentais, dos quais foram encaminhados pela rede socioassistencial (CREAS) Centro de Referência Especializado de Assistência Social.

4) CAPACIDADE DE ATENDIMENTO:

De acordo com o seu Estatuto Social, a instituição possui capacidade para atender até 32 pessoas idosas, de ambos os sexos, munícipes de Ecoporanga-ES. Atualmente, atende a 26 (vinte e seis) idosos, sendo 08 (oito) Mulheres e 18 (dezoito) Homens, com problemas de saúde como Diabetes, Hipertensão, Deficiência Visual, Dificuldades de Visão, Audição, AVC, Diversos Distúrbios Mentais, Epilepsia, etc. Deste total, (08) oito são acamados e (07) sete são cadeirantes.

5) METODOLOGIA DE TRABALHO:

Os idosos acolhidos pela Casa do Idoso São Joaquim e Sant'Ana são encaminhados pelo Centro de Referência Especializado de Assistência Social – CREAS e Ministério Público, atendendo ao fluxo de atendimento disposto na Resolução nº 003/2012 de novembro de 2012 do Conselho Estadual de Defesa de Direitos da Pessoa Idosa – CEDDIPI/ES. O idoso ao chegar à instituição recebe acolhimento digno com respeito, segurança e proteção e posterior atendimento da área técnica social, com o objetivo de obter informações acerca de sua



CASA DO IDOSO SÃO JOAQUIM E SANT'ANA

Data de Fundação: 14/02/2001 - Desmembramento: 21/02/2001 - CNPJ Nº 04.353.478/0001-56
REGISTROS: ESTATUTO; REGIMENTO INTERNO, LEIS DE UTILIDADE PÚBLICA; REGISTROS EM CONSELHOS;
ALVARÁS E CERTIDÕES DE REGULARIDADE FISCAL

história de vida e dos vínculos com os seus familiares visando planejar estratégias de intervenções e construção do Plano Individual de Atendimento – PIA.
Após o acolhimento, os idosos passam a residir em tempo integral na instituição, tendo acesso a ambiente adequado com acessibilidade, salubridade, segurança e conforto. As atividades e ações ofertadas aos residentes desta instituição são moradia, alimentação, higienização, fisioterapia, encaminhamento e acompanhamento pela área técnica social e para tratamento médico quando necessário.

Todos os idosos possuem cama de uso individual, roupas de cama adequadas e devidamente higienizadas. Os quartos são coletivos, todos com banheiro, e ainda é disponibilizado um guarda-roupa coletivo para a guarda dos pertences pessoais, considerando a manutenção da privacidade e individualidade dos idosos.

Ressalta-se que todos os cuidados direcionados aos idosos são realizados por profissionais de acordo com a NOB-RH/SUAS. Assim, para garantir o atendimento de qualidade e integral aos idosos, a OSC conta com uma equipe de referência composta por: 01 coordenador, 08 cuidadores sociais, 01 assistente social, 03 serventes de limpeza, 01 auxiliar de limpeza, 02 cozinheiras, 02 lavadeiras e 01 fisioterapeuta, 01 Técnica de Enfermagem, 01 Enfermeiro e 01 Médico (cedida pela Secretaria Municipal de Saúde).

Em relação à alimentação dos idosos, são oferecidas 05 (seis) refeições diariamente (café da manhã; almoço; café da tarde, jantar e ceia) conforme cardápio nutricional elaborado.

Diariamente os idosos recebem os devidos cuidados com a higienização pessoal (banho, corte de cabelo, unhas e barba) e cuidados com a saúde. Portanto, aos cuidadores sociais é reservada a função de auxiliar o idoso no banho, na alimentação, trabalhando a sua independência e autonomia para as atividades práticas da vida diária.

Também é proporcionado aos idosos o acesso a programações culturais, passeios, lazer, comemorações de festividades, incluindo os aniversários.

Quando necessário, a OSC promove o acesso do público atendido à rede socioassistencial, aos demais órgãos do Sistema de Garantia de Direitos e às demais políticas públicas setoriais.

6. SÍNTESE DA PROPOSTA

6.1. OBJETO

O presente Termo tem por objeto a garantia do serviço prestado pela OSC, ou seja, o fim que se deseja assegurar, nesse caso a Execução do Serviço de Proteção Especial de Alta Complexidade – Acolhimento Institucional para pessoas idosas, abrigadas na Instituição Casa do Idoso São Joaquim e Sant'Ana de Ecoporanga/ES, para realização de despesas de custeio para manutenção da entidade como alimentação, equipamentos de EPI's para o combate e prevenção do Corona Vírus e materiais de limpeza e Higiene , visando à melhoria da qualidade do atendimento a 26 (vinte e seis) pessoas idosas.



CASA DO IDOSO SÃO JOAQUIM E SANT'ANA

Data de Fundação: 14/02/2001 - Desmembramento: 21/02/2001 - CNPJ Nº 04.353.478/0001-56
REGISTROS: ESTATUTO; REGIMENTO INTERNO, LEIS DE UTILIDADE PÚBLICA; REGISTROS EM CONSELHOS;
ALVARÁS E CERTIDÕES DE REGULARIDADE FISCAL

6.2. OBJETIVO GERAL

Tem por objetivo atendimento a Pessoas com idade igual ou superior a 60 anos que não possuem família ou que a família esteja impossibilitada de promover os cuidados e manutenção necessários, oferecendo atendimento humanizado, através de um planejamento individualizado, com atividades educacionais, esportivas, culturais, lúdicas e de lazer, em instalações físicas adequadas de habitabilidade, higiene, salubridade, segurança e alimentação; e que remeta ao idoso bem estar.

6.3. OBJETIVOS ESPECÍFICOS

- Assegurar ao idoso assistido a continuidade do serviço de acolhimento institucional (oferta de moradia, alimentação, vestuário, higienização, atendimento e acompanhamento da área técnica social), visando a sua proteção social e integral;
- Garantir a proteção e prevenção do não contágio dos idosos através de equipamentos de EPI's,
- Garantir a manutenção da limpeza e organização do ambiente visando o acolhimento dos usuários nas atividades/atendimentos do serviço de acolhimento;
- Garantir diariamente a oferta de lanches/refeições balanceados aos idosos;
- Assegurar a manutenção da lavagem diária das roupas de cama, banho e pessoal dos idosos acolhidos;
- Oferecer alimentos, prioritariamente ricos em proteína,
- Fornecer Equipamentos de Proteção Individual - EPI para os profissionais da ILPI,

6.4. PÚBLICO BENEFICIÁRIO DA PROPOSTA

Atender diretamente a 26 (vinte e seis) pessoas idosas em situação de acolhimento de 60 anos ou mais, de ambos os sexos, munícipes de Ecoporanga, que não dispõe de condições para permanecer com a família, em situação de abandono, vítimas de agressões físicas e em situação de vulnerabilidade e vínculos familiares fragilizados ou rompidos, que possuem diversos graus de dependências I, II e III.



CASA DO IDOSO SÃO JOAQUIM E SANT'ANA

Data de Fundação: 14/02/2001 - Desmembramento: 21/02/2001 - CNPJ Nº 04.353.478/0001-56
REGISTROS: ESTATUTO; REGIMENTO INTERNO, LEIS DE UTILIDADE PÚBLICA; REGISTROS EM CONSELHOS;
ALVARÁS E CERTIDÕES DE REGULARIDADE FISCAL

A Casa do Idoso São Joaquim e Sant' Ana é uma Organização da Sociedade Civil – OSC que oferta o serviço de acolhimento Institucional, garantindo a proteção social integral para pessoas idosas que por variáveis motivos tiveram seus direitos violados por terem vivenciado situação de violência/ negligência, risco e ou vulnerabilidade social ou com vínculos familiares fragilizados e/ou rompidos.

Destarte, em conformidade com a Tipificação no âmbito da proteção social especial, a referida OSC, proporciona e garante ao idoso, atendimento digno e com qualidade de forma sistemática e integral, ou seja, 24 (vinte quatro) horas por dia. Efetuado o acolhimento, os idosos são contemplados em sua integralidade e recebem os seguintes atendimentos/cuidados:

- Acesso à moradia digna em ambiente salubre e com acessibilidade;
- Alimentação e higienização adequada;
- Convivência familiar;
- Convivência comunitária;
- Comemorações de datas festivas e aniversárias;
- Acesso a programações culturais, de lazer em espaço interno e externo;
- Cuidados com a saúde e bem-estar.

Esses serviços disponibilizados aos idosos são indispensáveis para subsistência da pessoa humana e muitos deles, acessam a esse direito somente após o acolhimento institucional.

A Casa do Idoso São Joaquim e Sant'Ana por ser uma ILPI que não visa lucros, sobrevive de doações de pessoas físicas, jurídicas, recursos do poder público através de parcerias, 70% dos benefícios dos idosos, dentre outras.

É importante mencionar que muitas ações devem ser realizadas e cumpridas para que o serviço de acolhimento ofertado pelo ILPI atenda a algumas legislações vigentes e garanta aos idosos a oferta de serviços com qualidade, segurança e eficiência.

Considerando a Declaração de Emergência em Saúde Pública de Importância Internacional pela Organização Mundial da Saúde em 30 de janeiro de 2020, em decorrência da Infecção Humana pelo novo corona vírus (COVID-19);

Considerando que devido a Pandemia do novo corona vírus e suas variantes, que vem matando milhões de pessoas pelo mundo, e que as pessoas mais frágeis ao vírus são pessoas idosas, levando em consideração que nossa ILPI, já teve dois surtos de contágio nesta ILPI, que resultou em 05 mortes, e deixou outros idosos com sequelas e é fundamental uma alimentação rica em proteína, higienização dos ambientes físicos e equipamento de EPI's e para intensificar os cuidados ao combate ao COVID 19.

Considerando a disseminação do novo corona vírus (COVID-19) e sua classificação mundial como pandemia, e as medidas adotadas no âmbito de estados, municípios e do Distrito Federal para prevenir a disseminação do vírus, e a importância de o Estado brasileiro garantir a oferta regular de serviços e programas Socioassistenciais voltados à população mais vulnerável e em risco social e promover a integração necessária entre o Sistema Único de Assistência Social e o Sistema Único de Saúde;



CASA DO IDOSO SÃO JOAQUIM E SANT'ANA

Data de Fundação: 14/02/2001 - Desmembramento: 21/02/2001 - CNPJ Nº 04.353.478/0001-56
REGISTROS: ESTATUTO; REGIMENTO INTERNO, LEIS DE UTILIDADE PÚBLICA; REGISTROS EM CONSELHOS;
ALVARÁS E CERTIDÕES DE REGULARIDADE FISCAL

Considerando o Vírus Delta que foi detectado pela primeira vez na Índia, em outubro de 2020, a mutação do vírus SARS-CoV-2 (causador da Covid-19), conhecida como Variante Delta (B.1.617.2, antes também chamada de variante indiana), já foi registrada em mais de 130 países, conforme divulgado pela Organização Mundial da Saúde (OMS), em 30 de julho deste ano. Ela é considerada uma variante de preocupação por ser mais transmissível do que as anteriores (Alfa, Beta e Gama), o que a faz mais contagiosa do que a cepa original.

Portanto, justifica-se com o recurso pleiteado, serão tomadas as medidas de segurança ao combate e prevenção do novo corona vírus (COVID-19), bem como a higienização dos espaços físicos, roupas de cama, mesa e banho e vestuário e uma alimentação rica em proteína, bem como equipamentos de EPI's, para os profissionais que trabalham na ILPI. Assim garantindo um Serviço de Acolhimento institucional com mais segurança, qualidade e conforto, beneficiando a 26 (vinte e seis) idosos com vínculos familiares fragilizados e/ou rompidos e manutenção regular de todas as atividades da instituição, considerando o que preconiza a Lei nº. 8.742 de 07/12/93 LOAS - Lei Orgânica da Assistência Social, NOB - Norma Operacional Básica da Assistência Social, Lei nº. 10.741 de 01/10/2003 - Estatuto do Idoso, e Portaria 810/89 que aprova as normas e os padrões para o funcionamento de instituições destinadas ao atendimento de idosos.

6.5. JUSTIFICATIVA

6.6. EQUIPE DE PROFISSIONAIS QUE ATUARÃO NA EXECUÇÃO DA PROPOSTA

Filipe Almeida de Oliveira	3º Grau	Coordenador	30 HS
Vanusa da Silva Bispo	3º Grau	Assistente Social	30 HS
Adilson José Pereira	2º Grau	Cuidador de Idoso	44 HS
Elizabeth Andrade Caldeira	2º Grau	Cuidador de Idoso	44 HS
Fabrcio Souza Vital	2º Grau	Cuidador de Idoso	44 HS
Maria Roselia Oliveira Aguis	2º Grau	Cuidador de Idoso	44 HS
Sandra Paulo Rocha	2º Grau	Cuidador de Idoso	44 HS
Adrian Alex Gonçalves de Jesus	2º Grau	Cuidador de Idoso	44 HS
Zânia Rodrigues F. da Silva	2º Grau	Cuidador de Idoso	44 HS
Rosana Batista Santos Souza	2º Grau	Cuidador de Idoso	44 HS
Maria Helena M. S. Nascimento	1º Grau	Cozinheira	44 HS
Roselene Alves S. Oliveira	2º Grau Incomp.	Cozinheira	44 HS
Lúcia Pereira Cansado	Ens. Fund. Incomp.	Servente Limpeza	44 HS
Maria Aparecida Silva	Ens. Fund. Incomp.	Servente Limpeza	44 HS
Luzinete Maria de Jesus	Ens. Fund. Incomp.	Lavanderia	44 HS
Silvia Alves da Silva	1º Grau	Lavanderia	44 HS
Lucas Souza Vital	2º Grau	Cuidador de Idoso	44HS



CASA DO IDOSO SÃO JOAQUIM E SANT'ANA

Data de Fundação: 14/02/2001 - Desmembramento: 21/02/2001 - CNPJ Nº 04.353.478/0001-56
REGISTROS: ESTATUTO; REGIMENTO INTERNO, LEIS DE UTILIDADE PÚBLICA; REGISTROS EM CONSELHOS;
ALVARÁS E CERTIDÕES DE REGULARIDADE FISCAL

6.7. METODOLOGIA PARA AVALIAÇÃO DO GRAU DE SATISFAÇÃO DO USUÁRIO

Como o objeto da parceria é a manutenção do Serviço de Acolhimento Instituição, a avaliação da satisfação do usuário será pautada no levantamento de dados referentes à qualidade do atendimento recebido neste serviço socioassistencial.

Para a fase de coleta de dados, a assistente social e a coordenação do serviço de acolhimento ficarão responsáveis em elaborar questionário com perguntas abertas e fechadas sobre os serviços prestados relacionados a oferta de moradia, alimentação, vestuário, higienização, atendimento da área técnica social, dentre outras. Apenas a aplicabilidade das perguntas referentes a área técnica social é que será de responsabilidade da Coordenação.

6.8. SUSTENTABILIDADE DA PROPOSTA

A sustentabilidade da proposta está apoiada na manutenção do serviço de acolhimento institucional por meio de recursos financeiros oriundos dos Fundos Municipal e Estadual de Assistência Social (manutenção, custeio e folha de pagamento), 70% do benefício do INSS dos idosos aposentados, pensionista e LOAS (Benefício de prestação Continuada) e doações da comunidade (de verduras, alimentos, carne e materiais de limpeza).

6.9. PERÍODO DE EXECUÇÃO DO OBJETO

Início: DEZEMBRO/2021	Término: NOVEMBRO/2022
------------------------------	-------------------------------

7. CRONOGRAMA FÍSICO-FINANCEIRO DE EXECUÇÃO DO OBJETO

Meta 01: Aquisição de Material de Consumo: Alimentos, Materiais de Limpeza e Higiene pessoal e Equipamentos de Proteção Individual.	Valor (R\$): 198.215,00		
Indicador (es):			
<ul style="list-style-type: none"> Nº de pagamentos mensais efetuados 			
Metodologia de execução:			
<ul style="list-style-type: none"> A Coordenação Administrativa do serviço juntamente com o responsável técnico pelo projeto da parceria a ser celebrada elaborará relatório (s) informativo (s) sobre a execução da meta 01 no período de monitoramento, e na prestação de contas final da parceria. 			
Etapas/atividades	Valor (R\$)	Período de Execução	
		Início	Término
1.1. Alimentos	R\$ 120.000,00	Dezembro	Novembro
1.2. Materiais de Limpeza e Higiene Pessoal	R\$ 60.000,00	Dezembro	Novembro
1.3. Equipamentos de Proteção Individual	R\$ 18.215,00	Dezembro	Novembro



CASA DO IDOSO SÃO JOAQUIM E SANT'ANA

Data de Fundação: 14/02/2001 - Desmembramento: 21/02/2001 - CNPJ Nº 04.353.478/0001-56
REGISTROS: ESTATUTO; REGIMENTO INTERNO, LEIS DE UTILIDADE PÚBLICA; REGISTROS EM CONSELHOS;
ALVARÁS E CERTIDÕES DE REGULARIDADE FISCAL

8. PLANO DE APLICAÇÃO

CÓDIGO	ESPECIFICAÇÃO	CONCEDENTE	PROPONENTE	TOTAL
	Material de consumo	00,00	RS 198.215,00	RS 198.215,00
3.3.50.43	Serviços de terceiros – pessoa física	00,00	00,00	00,00
	Serviços de terceiros – pessoa jurídica	00,00	00,00	00,00
	Equipe encarregada pela execução	00,00	00,00	00,00
	Equipamentos e materiais permanentes	00,00	00,00	00,00
TOTAL			RS 198.215,00	RS 198.215,00

8.1 DETALHAMENTO DAS DESPESAS

8.1.1. MATERIAL DE CONSUMO (3.3.50.43)

Especificação	Unid.	Quant.	Valor Unitário	Valor Total
ALIMENTOS				
1. Arroz Tipo 01 – 05 kg	Un.	150	---	---
2. Feijão Carioca – 05 kg	Un.	50	---	---
3. Feijão Preto – 05 kg	Un.	50	---	---
4. Macarrão Espaguete – 01 kg	Un.	200	---	---
5. Macarrão Parafuso – 01 kg	Un.	200	---	---
6. Macarrão Penne – 01 kg	Un.	200	---	---
7. Macarrão Padre Nosso – 01 kg	Un.	200	---	---
8. Molho de Tomate – 340 g	Un.	800	---	---

Rua Idalino Monteiro, nº 205 – Bairro Nossa Senhora Aparecida – Ecoporanga/ES
Tel: (27) 3755 1580 – e-mail: casadoidosoecoporanga@hotmail.com



CASA DO IDOSO SÃO JOAQUIM E SANT'ANA

Data de Fundação: 14/02/2001 - Desmembramento: 21/02/2001 - CNPJ N° 04.353.478/0001-56
REGISTROS: ESTATUTO; REGIMENTO INTERNO, LEIS DE UTILIDADE PÚBLICA; REGISTROS EM CONSELHOS;
ALVARÁS E CERTIDÕES DE REGULARIDADE FISCAL

6
12
4
15

9. Sardinha Enlatada – 125 g	Un.	200	---	---
10. Azeite Extra Virgem – 500 ml	Un.	100	---	---
11. Óleo de Soja – 900 ml	Un.	300	---	---
12. Colorau – 500g	Un.	100	---	---
13. Vinagre de Álcool – 750 ml	Un.	100	---	---
14. Pó de Café – 500 g	Un.	300	---	---
15. Açúcar Cristal – 05 kg	Un.	300	---	---
16. Trigo – 01 kg	Un.	150	---	---
17. Fubá Pré Cozido – 500 g	Un.	200	---	---
18. Achocolatado em Pó – 800 g	Un.	50	---	---
19. Amendoim Torrado – 500 g	Un.	50	---	---
20. Canjiquinha – 500 g	Un.	200	---	---
21. Canjica Branca – 500 g	Un.	50	---	---
22. Farinha de Mandioca – 01 kg	Un.	50	---	---
23. Fermento em Pó Químico – 250 g	Un.	50	---	---
24. Mistura para Bolo – 450 g	Un.	200	---	---
25. Amido de Milho – 500 g	Un.	100	---	---
26. Creme de Leite – 200 g	Un.	100	---	---
27. Leite Condensado – 395 g	Un.	100	---	---
28. Aveia em Flocos – 01 kg	Un.	100	---	---
29. Mistura para Mingau – 230 g	Un.	2000	---	---
30. Adoçante Dietético – 200 ml	Un.	50	---	---
31. Proteína em Pó Concentrada – 02 kg	Un.	50	---	---
32. Iogurte Líquido – 900 g	Un.	300	---	---
33. Manteiga com Sal – 500 g	Un.	50	---	---
34. Margarina com Sal – 01 kg	Un.	50	---	---
35. Ovos Brancos – Pente com 30 Unid.	Un.	100	---	---
36. Músculo Bovino	Kg	120	---	---

Rua Idalino Monteiro, nº 205 – Bairro Nossa Senhora Aparecida – Ecoporanga/ES
Tel: (27) 3755 1580 – e-mail: casaidosoecoporanga@hotmail.com



CASA DO IDOSO SÃO JOAQUIM E SANT'ANA

Data de Fundação: 14/02/2001 - Desmembramento: 21/02/2001 - CNPJ Nº 04.353.478/0001-56
REGISTROS: ESTATUTO; REGIMENTO INTERNO, LEIS DE UTILIDADE PÚBLICA; REGISTROS EM CONSELHOS;
ALVARÁS E CERTIDÕES DE REGULARIDADE FISCAL

13
d
16

37. Patinho Bovino	Kg	100	---	---
38. Lombo Suíno	Kg	100	---	---
39. Carré Suíno	Kg	100	---	---
40. Costela Suína	Kg	100	---	---
41. Frango Inteiro	Un.	300	---	---
42. Coxa e Sobre Coxa de Frango	Kg	100	---	---
43. Merluza	Kg	50	---	---
44. Peito de Frango	Kg	120	---	---
45. Lingüiça de Pernil	Kg	100	---	---
46. Biscoito Cream Cracker	Cx.	50	---	---
47. Biscoito Maria	Cx.	50	---	---
48. Biscoito Maisena	Cx.	50	---	---
49. Mussarela	Kg	30	---	---
50. Presunto	Kg	30	---	---
51. Pão de Forma – 400g	Un.	200	---	---
52. Batata Inglesa	Kg	300	---	---
53. Batata Doce	Kg	100	---	---
54. Mandioca	Kg	200	---	---
55. Inhame	Kg	300	---	---
56. Abóbora Japonesa	Kg	100	---	---
57. Azeitona (enlatada)	Un.	20	---	---
58. Pepino	Kg	50	---	---
59. Tomate	Kg	200	---	---
60. Beterraba	Kg	100	---	---
61. Cenoura	Kg	100	---	---
62. Alho	Kg	100	---	---
63. Cebola de Cabeça	Kg	150	---	---
64. Lingüiça Defumada	Kg	20	---	---
65. Bacon	Kg	20	---	---



CASA DO IDOSO SÃO JOAQUIM E SANT'ANA

Data de Fundação: 14/02/2001 - Desmembramento: 21/02/2001 - CNPJ Nº 04.353.478/0001-56
REGISTROS: ESTATUTO; REGIMENTO INTERNO, LEIS DE UTILIDADE PÚBLICA; REGISTROS EM CONSELHOS;
ALVARÁS E CERTIDÕES DE REGULARIDADE FISCAL

66. Milho Verde (enlatado)	Un.	50	---	---
67. Alface	Pct	50	---	---
68. Chuchu	Kg	100	---	---
69. Banana Prata	Kg	100	---	---
70. Banana Nanica	Kg	100	---	---
71. Banana da Terra	Kg	100	---	---
72. Maçã	Kg	100	---	---
73. Pêra	Kg	100	---	---
74. Uva	Kg	100	---	---
75. Morango	Kg	50	---	---
76. Manga	Kg	50	---	---
77. Melancia	Kg	100	---	---
78. Melão	Kg	100	---	---
79. Mamão	Kg	50	---	---
80. Brócolis	Kg	50	---	---
81. Couve-flor	Kg	50	---	---
82. Milho Verde	Kg	150	---	---
83. Laranja	Kg	50	---	---
84. Goiaba	Kg	30	---	---
85. Abacaxi	Kg	50	---	---
86. Repolho	Kg	50	---	---
87. Coco Ralado – 100g	Un.	20	---	---
88. Milho para Pipoca – 500g	Un.	20	---	---
89. Gás de Cozinha	Un.	50	---	---
MATERIAL DE LIMPEZA E HIGIENE PESSOAL				
90. Água Sanitária – 05 L	Un.	120	---	---
91. Desinfetante – 05 L	Un.	120	---	---
92. Cloro – 05 L	Un.	120	---	---
93. Sabão em Pó – 02 kg	Un.	300	---	---



CASA DO IDOSO SÃO JOAQUIM E SANT'ANA

Data de Fundação: 14/02/2001 - Desmembramento: 21/02/2001 - CNPJ Nº 04.353.478/0001-56
REGISTROS: ESTATUTO; REGIMENTO INTERNO, LEIS DE UTILIDADE PÚBLICA; REGISTROS EM CONSELHOS;
ALVARÁS E CERTIDÕES DE REGULARIDADE FISCAL

94. Sabão em Barra – 01 kg	Un.	300	---	---
95. Álcool Líquido 70% - 01 L	Un.	500	---	---
96. Amaciante – 05 L	Un.	300	---	---
97. Papel Higiênico – 12 rolos 60m	Un.	100	---	---
98. Inseticida Aerosol – 300 ml	Un.	50	---	---
99. Sabonete Líquido – 5 L	Un.	150	---	---
100. Sabonete em Barra – 85 g	Un.	300	---	---
101. Shampoo – 350 ml	Un.	100	---	---
102. Condicionador – 350 ml	Un.	100	---	---
103. Prestobarba – 02un	Un.	500	---	---
104. Absorvente com Abas – 32un	Pct	50	---	---
105. Hastes Flexíveis (cotonetes) – 150un	Un.	50	---	---
106. Creme para Pentear – 500 ml	Un.	20	---	---
107. Pasta de Dente – 180 g	Un.	100	---	---
108. Desodorante – 150 ml	Un.	100	---	---
109. Óleo Corporal – 100 ml	Un.	50	---	---
110. Hidratante Corporal – 400 ml	Un.	50	---	---
111. Pano de Chão – Grande	Un.	50	---	---
112. Vassoura Piaçaba	Un.	20	---	---
113. Rodo de Plástico – 40 cm	Un.	20	---	---
114. Esponja Multiuso	Un.	300	---	---
115. Limpador Multiuso – 500 ml	Un.	200	---	---
116. Esponja de Aço – 60 g	Pct	100	---	---
117. Pá de Lixo Plástica Cabo Longo	Pct	20	---	---



CASA DO IDOSO SÃO JOAQUIM E SANT'ANA

Data de Fundação: 14/02/2001 - Desmembramento: 21/02/2001 - CNPJ Nº 04.353.478/0001-56
REGISTROS: ESTATUTO; REGIMENTO INTERNO, LEIS DE UTILIDADE PÚBLICA; REGISTROS EM CONSELHOS;
ALVARÁS E CERTIDÕES DE REGULARIDADE FISCAL

118.	Saco de Lixo – 30 L	Pct	200	---	---
119.	Saco de Lixo – 50 L	Pct	200	---	---
120.	Saco de Lixo – 100 L	Pct	200	---	---
121.	Odorizador de Ambiente – 360 ml	Un.	50	---	---
EQUIPAMENTOS DE PROTEÇÃO INDIVIDUAL					
122.	Luva de Procedimento Descartável – 100un	Cx.	320	---	---
123.	Luva de Limpeza Multiuso	Un.	100	---	---
124.	Bota de Limpeza em PVC	Un.	10	---	---
125.	Máscara Tripla Descartável – 100un	Cx.	50	---	---
126.	Avental Cozinha Impermeável	Un.	20	---	---
127.	Touca Descartável – 100un	Cx.	10	---	---
Subtotal					RS 198.215,00

8.1.2 SERVIÇOS DE TERCEIROS – PESSOA FÍSICA (3.3.50.43)

Especificação	Unid.	Quant.	Valor Unitário	Valor Total
-	-	-	-	-
-	-	-	-	-
-	-	-	-	-
Subtotal				-

8.1.3 SERVIÇOS DE TERCEIROS – PESSOA JURÍDICA (3.3.50.43)

Especificação	Unid.	Quant.	Valor Unitário	Valor Total



CASA DO IDOSO SÃO JOAQUIM E SANT'ANA

Data de Fundação: 14/02/2001 - Desmembramento: 21/02/2001 - CNPJ Nº 04.353.478/0001-56
REGISTROS: ESTATUTO; REGIMENTO INTERNO, LEIS DE UTILIDADE PÚBLICA; REGISTROS EM CONSELHOS;
ALVARÁS E CERTIDÕES DE REGULARIDADE FISCAL

178/20

8.1.4 EQUIPE ENCARREGADA PELA EXECUÇÃO (3.3.50.43)

Especificação	Unid.	Quant.	Valor Unitário	Valor Total
Subtotal				

A.2 - Líquido Folha de Férias (Estimativo)

Item	Cargo	Quant. Func.	Especificação	Tabela referência	Valor Total estimado

8.1.5 EQUIPAMENTOS E MATERIAIS PERMANENTES (4.4.50.42)

Especificação	Unid.	Quant.	Valor Unitário	Valor Total
-	-	-	-	-
-	-	-	-	-
-	-	-	-	-
Subtotal				

TOTAL GERAL (8.1.1 + 8.1.2 + 8.1.3 + 8.1.4 + 8.1.5)

RS 198.215,00

9. CRONOGRAMA DE DESEMBOLSO (RS)

REPASSE(S) DA ADMINISTRAÇÃO PÚBLICA					
DEZEMBRO/21	JANEIRO/22	FEVEREIRO/22	MARÇO/22	ABRIL/22	MAIO/22
RS 198.215,00					
JUNHO/22	JULHO/22	AGOSTO/22	SETEMBRO/22	OUTUBRO/22	NOVEMBRO/22
APORTE(S) DA ORGANIZAÇÃO DA SOCIEDADE CIVIL					
MÊS/ANO	MÊS/ANO	MÊS/ANO	MÊS/ANO	MÊS/ANO	MÊS/ANO
MÊS/ANO	MÊS/ANO	MÊS/ANO	MÊS/ANO	MÊS/ANO	MÊS/ANO



CASA DO IDOSO SÃO JOAQUIM E SANT'ANA

Data de Fundação: 14/02/2001 - Desmembramento: 21/02/2001 - CNPJ Nº 04.353.478/0001-56
REGISTROS: ESTATUTO; REGIMENTO INTERNO, LEIS DE UTILIDADE PÚBLICA; REGISTROS EM CONSELHOS;
ALVARÁS E CERTIDÕES DE REGULARIDADE FISCAL

10. DECLARAÇÃO DA ORGANIZAÇÃO DA SOCIEDADE CIVIL

Na qualidade de representante legal da **Organização da Sociedade Civil (OSC) proponente**, declaro, para fins de prova junto a **Secretaria Municipal de Assistência Social de Ecoporanga-ES**, para os efeitos e sob as penas da Lei, que:

- a) A OSC garante a gratuidade e a universalidade em todos os seus serviços, programas, projetos e benefícios socioassistenciais, conforme artigo 6º, III, da Resolução nº14, de 15 de maio de 2014, do Conselho Nacional de Assistência Social;
- b) A OSC não se enquadra em nenhuma das condições de impedimento dispostas no artigo 39 da Lei nº 13.019/2014;
- c) Se o termo de fomento tiver como um de seus objetos a compra de veículo, a OSC será responsável pelo custeio de seguro do respectivo bem;
- d) Todos os preços propostos para aquisição de bens e/ou serviços apresentados por essa OSC foram apurados por meio de orçamentos atualizados, junto a fornecedores regulares e estão compatíveis com os preços médios praticados no mercado regional;
- e) Quando for proposta contrapartida, a OSC garante que os respectivos recursos, bens ou serviços indispensáveis a esta contrapartida estarão devidamente assegurados.

Nos termos em que pede e espera deferimento.

Ecoporanga - ES, 10 de Novembro de 2021.

Assinatura do Representante Legal

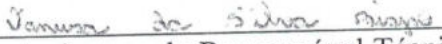
Assinatura do Responsável Técnico

11. APROVAÇÃO PELA ADMINISTRAÇÃO PÚBLICA MUNICIAPL

APROVA-SE O PLANO DE TRABALHO, O QUAL DEVE SER ANEXADO AO TERMO DE COLABORAÇÃO ASSINADO.

Ecoporanga (ES), de de 2021.

Assinatura do Representante Legal/Carimbo



Prefeitura de Ecoporanga

ESTADO DO ESPÍRITO SANTO
SECRETARIA MUNICIPAL DE ASSISTÊNCIA SOCIAL

TERMO DE COLABORAÇÃO nº 012/2021

TERMO DE COLABORAÇÃO Nº 012/2021 QUE ENTRE SI CELEBRAM O **MUNICÍPIO DE ECOPORANGA**, ESTADO DO ESPÍRITO SANTO, POR MEIO DA SECRETARIA MUNICIPAL DE ASSISTENCIA SOCIAL E A **CASA DO IDOSO SÃO JOAQUIM E SANT'ANA DE ECOPORANGA/ES**, NOS TERMOS DA LEI FEDERAL Nº 13.019/2014 SUAS ALTERAÇÕES E DECRETO MUNICIPAL Nº 6.131/2017.

O **MUNICÍPIO DE ECOPORANGA ESTADO DO ESPÍRITO SANTO**, através da PREFEITURA MUNICIPAL DE ECOPORANGA-ES, com sede na Rua Suelon Dias Mendonça, Nº 20, Bairro Centro, Ecoporanga-ES, CEP 29.850.000, inscrita no CNPJ/MF sob o nº **27.167.311/0001-04**, neste ato representado por seu titular, Prefeito Municipal de Ecoporanga-ES, SR. **ELIAS DAL COL**, brasileiro, Separado Judicialmente, residente e domiciliado na Fazenda Jaqueline, Córrego do Cavaco, Zona Rural, Ecoporanga-ES, CEP 29.850.000, portador(a) de carteira de identidade de nº 189.546 SSP-ES, inscrito(a) no CPF/MF sob o nº 478.812.757-15 no exercício de suas atribuições legais e regulamentares, doravante denominado Administração Pública e a **CASA DO IDOSO SÃO JOAQUIM E SANT'ANA DE ECOPORANGA-ES**, com sede na Rua: Idalino Monteiro, Nº 205, Bairro: Nossa Senhora Aparecida, CEP: 29.850.000, Ecoporanga-ES, inscrita no CNPJ/MF sob o nº **04353478/0001-45**, neste ato representada pelo Sr. **ANTÔNIO MARIA DA SILVA FILHO**, brasileiro, casado, aposentado, portador de carteira de identidade de nº 453.249 expedida pela SSP-ES, inscrito no CPF/MF sob o nº 704.797.557-87, doravante denominada OSC, com fundamento na Lei Federal nº 13.019/2014, suas alterações posteriores e Decreto Municipal nº 6.131/2017, bem como nos princípios que regem a Administração Pública e demais normas pertinentes, celebram este Termo de Colaboração, na forma e condições estabelecidas nas seguintes cláusulas:

CLÁUSULA PRIMEIRA – DO OBJETO:

Execução do Serviço de Proteção Especial de Alta Complexidade – Acolhimento Institucional para pessoas idosas, abrigadas na Instituição **CASA DO IDOSO SÃO JOAQUIM E SANT'ANA DE ECOPORANGA-ES**, ES visando o combate e



Prefeitura de Ecoporanga

ESTADO DO ESPÍRITO SANTO SECRETARIA MUNICIPAL DE ASSISTÊNCIA SOCIAL

prevenção do corona vírus nos termos do plano de trabalho que integra este instrumento.

PARÁGRAFO PRIMEIRO - Para a execução das ações, deverão ser observadas Resoluções e Orientações Técnicas que regem a Política Nacional de Assistência Social (PNAS) e o Sistema Único de Assistência Social (SUAS), dentre as quais se destacam a NOB/RH-2009, Resolução CNAS n.º 109/2009, que aprova a Tipificação Nacional dos Serviços Socioassistenciais e posteriores alterações; e Resolução CNAS n.º 33/2012 que aprova a Norma Operacional Básica da Assistência Social - NOB/SUAS de 2012; RESOLUÇÃO N.º 21 do CNAS, de 24 de Novembro de 2016, que estabelece requisitos para a celebração de parcerias, conforme a Lei N.º 13.019, de 31 de julho de 2014 entre o órgão gestor da Assistência Social e as entidades ou organizações de assistência social no âmbito do SUAS; Demais RESOLUÇÕES do Conselho Nacional de Assistência Social, específicas do OBJETO.

CLÁUSULA SEGUNDA – DOS RECURSOS FINANCEIROS E DA DOTAÇÃO ORÇAMENTÁRIA:

Os recursos financeiros para a execução deste Termo serão custeados exclusivamente pelo **MUNICÍPIO DE ECOPORANGA-ES** e a **OSC** utilizados em estrita conformidade com o plano de trabalho, sendo que será utilizado como fonte dos recursos para custeamento da execução do objeto da referida parceria:

**UNIDADE GESTORA FONTE PROJETO/ATIVIDADE ELEMENTO DE DESPESA
CÓDIGO DENOMINAÇÃO**

ÓRGÃO: 110 - SECRETARIA MUNICIPAL DE ASSISTÊNCIA SOCIAL

Unidade: 001 - FUNDO MUNICIPAL DE ASSISTÊNCIA SOCIAL

VALOR DE R\$ 195.492,20 - Fonte: 2710 – SUPERÁVIT

VALOR DE R\$ 2.722,80 – Ficha: 390 - criar fonte 1560

Recurso Extraordinário do Cofinanciamento Federal do SUAS para incremento temporário na execução de ações socioassistenciais devido a situação de emergência em saúde pública de importância internacional decorrente do coronavírus.

VALOR TOTAL DO REPASSE: R\$ 198.215,00

CLÁUSULA TERCEIRA – DA LIBERAÇÃO DO RECURSO FINANCEIRO:

A liberação dos recursos financeiros a cargo do **MUNICÍPIO**, previstos na CLÁUSULA SEGUNDA, dar-se-á em parcela única.



Prefeitura de Ecoporanga

ESTADO DO ESPÍRITO SANTO SECRETARIA MUNICIPAL DE ASSISTÊNCIA SOCIAL

PARÁGRAFO PRIMEIRO - É vedada a realização de qualquer atividade prevista no Plano de Trabalho antes do início do repasse dos recursos financeiros, bem como o custeio de gastos que tenham sido gerados antes do início da vigência deste Termo.

PARÁGRAFO SEGUNDO - A OSC movimentará os recursos previstos nesta cláusula em conta bancária específica, vinculada ao presente Termo, assim discriminada: **BANCO DO BANESTES, Agência 0120 - Ecoporanga-ES, Conta Corrente Nº 34.140.707.**

PARÁGRAFO TERCEIRO - Os recursos recebidos em decorrência da parceria serão depositados em conta corrente específica isenta de tarifa bancária na instituição financeira pública determinada pela administração pública.

PARÁGRAFO QUARTO - Os rendimentos de ativos financeiros serão aplicados no objeto da parceria, estando sujeitos às mesmas condições de prestação de contas exigidas para os recursos transferidos.

PARÁGRAFO QUINTO - A OSC tem até 30 dias antes do **Término da Vigência**, para apresentar a reprogramação do Saldo e, por conseguinte solicitar um Termo Aditivo ao presente Termo de Colaboração.

PARÁGRAFO SEXTO - Ocorrendo a extinção deste Termo, os saldos financeiros remanescentes, inclusive os provenientes das receitas obtidas das aplicações financeiras realizadas, serão devolvidos ao **MUNICÍPIO**, no prazo improrrogável de 30 (trinta) dias, sob pena da imediata instauração de tomada de contas especial, providenciada pelo **MUNICÍPIO**.

PARÁGRAFO SÉTIMO - O repasse dos recursos previstos no "caput" desta cláusula ficará automaticamente suspenso, e retidos os valores respectivos, até o saneamento da irregularidade, caso haja inadimplemento de quaisquer das obrigações previstas neste Termo, especialmente quando:

- a) houver evidências de irregularidade na aplicação de parcela anteriormente recebida;
- b) quando constatado desvio de finalidade na aplicação dos recursos ou o inadimplemento da Organização da Sociedade Civil em relação a obrigações estabelecidas neste Termo;
- c) quando a Organização da Sociedade Civil deixar de adotar sem justificativa suficiente as medidas saneadoras apontadas pela administração pública ou pelos órgãos de controle interno ou externo.

CLÁUSULA QUARTA - DAS OBRIGAÇÕES:



Prefeitura de Ecoporanga

ESTADO DO ESPÍRITO SANTO SECRETARIA MUNICIPAL DE ASSISTÊNCIA SOCIAL

Além dos compromissos gerais a que se submetem, por força deste Termo, os **PARCEIROS** se comprometem a:

I - **MUNICÍPIO:**

- a) transferir à **OSC** os recursos referentes à sua participação financeira;
- b) designar técnicos do seu quadro para realizar o acompanhamento, a fiscalização e a avaliação deste Termo, observado a legislação pertinente e as normas de controle interno e externo;
- c) exigir da **OSC** o saneamento de eventuais irregularidades observadas em decorrência do acompanhamento, da fiscalização e da avaliação deste Termo;
- d) apresentar ao final de cada etapa e/ou fase prevista no Plano de Trabalho laudo acerca do estágio de sua execução, atestando, em sendo o caso, o seu cumprimento, para a liberação das parcelas correspondentes às etapas e/ou fases de execução seguintes;
- e) providenciar o registro contábil adequado e manter atualizado controle sobre os recursos liberados e sobre as prestações de contas apresentadas;
- f) inscrever a OSC como inadimplente no Sistema Integrado de Planejamento, Contabilidade e Finanças do **MUNICÍPIO DE ECOPORANGA-ES** nas hipóteses previstas na Lei federal nº 13.019/2014 (alterada pela Lei nº 13.204/2015);
- g) proceder à publicação resumida deste Termo e de seus aditamentos na imprensa oficial do **MUNICÍPIO**, no prazo legal.

II - **OSC:**

- a) movimentar os recursos relativos a este Termo em conta bancária específica, utilizando transferência eletrônica disponível ou outra modalidade de saque autorizada, com identificação das destinações e nomes dos credores, quando aplicável, somente se admitindo saques em espécie quando, excepcional e justificadamente, restar inviável a utilização dos meios indicados;
- b) Demonstrada a impossibilidade física de pagamento mediante transferência eletrônica, o termo de colaboração poderá admitir a realização de pagamentos em espécie.
- c) utilizar, quando da aplicação dos recursos relativos a este Termo, documentação idônea para comprovar os gastos respectivos;
- d) realizar as atividades constantes no plano de trabalho com o acompanhamento do responsável técnico indicado no Plano de Trabalho;
- e) prestar contas dos recursos financeiros recebidos na forma prevista neste Termo;
- f) assumir, sob sua única e exclusiva responsabilidade, os encargos tributários, trabalhistas e previdenciários de todo o pessoal envolvido na execução do objeto



Prefeitura de Ecoporanga

ESTADO DO ESPÍRITO SANTO
SECRETARIA MUNICIPAL DE ASSISTÊNCIA SOCIAL

deste Termo, que não terão qualquer vínculo empregatício ou relação de trabalho com o **MUNICÍPIO**;

g) ressarcir ao **MUNICÍPIO**, por meio de pecúnia ou medidas compensatórias, eventuais saldos apurados e/ou valores irregularmente aplicados;

CLÁUSULA QUINTA – DO ACOMPANHAMENTO, DA FISCALIZAÇÃO E DA AVALIAÇÃO:

O **MUNICÍPIO** exercerá as atribuições de acompanhamento, fiscalização e avaliação da execução parceria, através da servidora **FLÁVIA MARA COSTA MARTINS**, designada como fiscal deste termo, além do exame das despesas realizadas, a fim de verificar a correta utilização dos recursos correspondentes, mediante a elaboração de relatórios, realização de inspeções e visitas, e atestação da satisfatória realização do seu objeto.

PARÁGRAFO PRIMEIRO – Fica assegurado ao **MUNICÍPIO** o livre acesso de seus técnicos devidamente identificados para acompanhar, a qualquer tempo e lugar, a todos os atos e fatos praticados, relacionados direta ou indiretamente a este Termo, quando em missão fiscalizadora e/ou de auditoria.

PARÁGRAFO SEGUNDO– O acompanhamento, a fiscalização e a avaliação da execução deste Termo, a cargo do **MUNICÍPIO**, serão executados pelos servidores integram a Comissão de Monitoramento e Avaliação, designados por ato do executivo para tal finalidade.

PARÁGRAFO TERCEIRO – Em caso de afastamento, impedimento ou desligamento dos quadros do **MUNICÍPIO** do servidor indicado para realizar o acompanhamento, a fiscalização e a avaliação da execução deste Termo, deverá ser imediatamente designado substituto.

PARÁGRAFO QUARTO – O acompanhamento e a fiscalização exercidos pelo **MUNICÍPIO** não excluem e nem reduzem as responsabilidades da **OSC** de acompanhar e supervisionar a equipe e as ações desenvolvidas para execução do objeto deste Termo.

CLÁUSULA SEXTA – DA PRESTAÇÃO DE CONTAS:

A **OSC** prestará contas ao **MUNICÍPIO**, no prazo de até 90 dias a partir do término da vigência da parceria com a seguinte documentação:

a) ofício de encaminhamento em papel A-4;



Prefeitura de Ecoporanga

ESTADO DO ESPÍRITO SANTO SECRETARIA MUNICIPAL DE ASSISTÊNCIA SOCIAL

- b) Prestação de contas organizada em papel A-4, conforme CheckList de acordo com o Decreto Municipal Nº 6.131/2017;
- c) cópia deste Termo e, se for o caso, dos termos aditivos, bem como da respectiva publicação no Diário Oficial do MUNICÍPIO;
- d) cópia do plano de trabalho devidamente aprovado pela autoridade competente do órgão do MUNICÍPIO responsável pelo repasse de recursos;
- e) relatório de execução do objeto da parceria;
- f) relação dos pagamentos efetuados em razão deste Termo e respectivos comprovantes;
- g) conciliação bancária, acompanhada de cópia do extrato da conta corrente específica, cópia dos documentos comprobatórios das despesas realizadas;
- h) Certidões Negativas;
- i) Relação dos Usuários Atendidos;
- j) Relatório das Atividades Desenvolvidas;
- l) Relatório das Atividades Institucional
- m) demonstrativo das origens e aplicações dos recursos, assinado por profissional responsável pela contabilidade, com indicação do número do seu registro no Conselho Regional de Contabilidade, contendo elementos que permitam a adequada correlação entre os documentos de despesas e o plano de trabalho;
- n) comprovante do recolhimento do saldo de recursos à conta corrente indicada pelo **MUNICÍPIO**.

PARÁGRAFO PRIMEIRO – A aprovação da prestação de contas fica condicionada à verificação da regularidade dos documentos apresentados, bem assim à certificação do cumprimento da etapa(s) e/ou fase(s) de execução correspondente, mediante parecer circunstanciado do servidor responsável pelo acompanhamento, fiscalização e avaliação da execução deste Termo, parecer da Comissão de Monitoramento e Avaliação, gestor da parceria e aprovação do Administrador Público.

PARÁGRAFO SEGUNDO– A prestação de contas de que trata esta cláusula não exime a **OSC** de comprovar a regular aplicação dos recursos ao órgão de controle interno e externo da Administração, nos termos da legislação específica vigente.

CLÁUSULA SÉTIMA – DA EXTINÇÃO DESTE TERMO:

A extinção deste Termo se dará mediante o cumprimento do seu objeto ou nas demais hipóteses previstas nos parágrafos seguintes.



Prefeitura de Ecoporanga

ESTADO DO ESPÍRITO SANTO
SECRETARIA MUNICIPAL DE ASSISTÊNCIA SOCIAL

PARÁGRAFO PRIMEIRO – O presente Termo poderá ser resiliado mediante notificação escrita, com antecedência de pelo menos 30 (trinta) dias, por conveniência de qualquer dos **PARCEIROS**, hipótese em que a **OSC** fica obrigada a restituir integralmente os recursos recebidos e não aplicados no objeto deste Termo, acrescidos do valor correspondente às aplicações financeiras.

PARÁGRAFO SEGUNDO – O descumprimento de qualquer das cláusulas deste Termo constitui causa para sua resolução, especialmente quando verificadas as seguintes situações:

- a) utilização dos recursos em desacordo com o plano de trabalho;
- b) aplicação dos recursos no mercado financeiro em desacordo com as autorizações legais.

PARÁGRAFO TERCEIRO – A nulidade deste Termo poderá acarretar a sua rescisão.

CLÁUSULA OITAVA – DA RESPONSABILIDADE DA OSC:

A **OSC** é responsável pelo gerenciamento administrativo e financeiro dos recursos recebidos, inclusive no que diz respeito às despesas de custeio e de pessoal, nos termos do art. 42, XIX e XX, Lei federal nº 13.019/2014, alterada pela Lei nº 13.204/2015.

PARÁGRAFO ÚNICO – É de responsabilidade exclusiva da **OSC** o pagamento dos encargos trabalhistas, previdenciários, fiscais e comerciais relacionados à execução do objeto previsto neste Termo, não implicando responsabilidade solidária ou subsidiária do **MUNICÍPIO** a inadimplência da **OSC** em relação ao referido pagamento, os ônus incidentes sobre o objeto da parceria ou os danos decorrentes de restrição à sua execução.

CLÁUSULA NONA – DA VIGÊNCIA:

O prazo de vigência deste Termo será **01 DE DEZEMBRO DE 2021 A 30 DE NOVEMBRO DE 2022**, no qual o período acima descrito corresponde ao período estabelecido para execução do objeto.

PARÁGRAFO PRIMEIRO – O prazo previsto nesta cláusula poderá ser prorrogado, mediante a formalização de Termo Aditivo, desde que aprovado novo plano de trabalho adicional.

PARÁGRAFO SEGUNDO - Ocorrendo eventual atraso por parte do **MUNICÍPIO** na liberação dos recursos previstos na **CLÁUSULA TERCEIRA**, tendo em vista o



Prefeitura de Ecoporanga

ESTADO DO ESPÍRITO SANTO
SECRETARIA MUNICIPAL DE ASSISTÊNCIA SOCIAL

cronograma de desembolso estabelecido no plano de trabalho, os **PARCEIROS** desde já anuem quanto à prorrogação automática deste Termo, por período idêntico àquele pertinente ao atraso.

CLÁUSULA DÉCIMA - DA PUBLICAÇÃO

O **MUNICÍPIO** providenciará a publicação do extrato deste Termo no Diário Oficial do **MUNICÍPIO** ou outro Jornal de Circulação.

CLÁUSULA DÉCIMA PRIMEIRA – DO FORO

Fica eleito o Foro da Comarca do **MUNICÍPIO DE ECOPORANGA, ESTADO DO ESPÍRITO SANTO**, como competente para dirimir as questões decorrentes deste instrumento.

E por estarem de acordo, as partes assinam o presente Termo em 03 (dias) vias de igual teor e forma, na presença de duas testemunhas que também o subscrevem, para que produza seus jurídicos e legais efeitos.

Ecoporanga-ES, 01 de Dezembro de 2021.

MUNICÍPIO DE ECOPORANGA-ES
ELIAS DAL'COL
PREFEITO MUNICIPAL

ORGANIZAÇÃO DA SOCIEDADE CIVIL
CASA DO IDOSO SÃO JOAQUIM E SANT'ANA DE ECOPORANGA/ES
ANTÔNIO MARIA DA SILVA FILHO
PRESIDENTE



Prefeitura de Ecoporanga

ESTADO DO ESPÍRITO SANTO
SECRETARIA MUNICIPAL DE ASSISTÊNCIA SOCIAL

TESTEMUNHAS:

NOME: Leônia Maria Costa Martins.

CPF/MF: 057.473.897-50

NOME: Adenir Ferreira da Silva Bom Jesus

CPF/MF: 979.093.007-00



CASA DO IDOSO SÃO JOAQUIM E SANT'ANA

Data de Fundação: 14/02/2001 - Desmembramento: 21/02/2001 - CNPJ Nº 04.353.478/0001-56
REGISTROS: ESTATUTO; REGIMENTO INTERNO, LEIS DE UTILIDADE PÚBLICA; REGISTROS EM CONSELHOS;
ALVARÁS E CERTIDÕES DE REGULARIDADE FISCAL

7
27

PLANO DE TRABALHO COMPLEMENTAR CASA DO IDOSO SÃO JOAQUIM E SANT'ANA DE ECOPORANGA/ES - 2022 (artigo 22 da lei nº 13.019/2014, alterada pela lei nº 13.204/2015)

1. DADOS DA ADMINISTRAÇÃO PÚBLICA

Nome Prefeitura Municipal de Ecoporanga - PME		CNPJ 27.167.311/0001-04
Logradouro (Avenida, Rua, Rod.) Rua Suelon Dias Mendonça, N° 20		
Bairro Centro	Cidade Ecoporanga	CEP 29.850-000
E-mail da Instituição		Sítio eletrônico ecoporanga.es.gov.br
Telefone 1 (27) 3755-2900	Telefone 2	Telefone 3

2. DADOS GERAIS DA PROPONENTE

Nome Instituição De Longa Permanência De Idosos - (ILPI) Casa do Idoso São Joaquim E Sant'Ana de Ecoporanga-ES		CNPJ 04.353.478/0001-56
Logradouro (Avenida, Rua, Rod.) Rua: Idalino Monteiro, N° 202		
Bairro Nossa Senhora Aparecida, n.º 202	Cidade Ecoporanga	CEP 29850-000
E-mail da Instituição casaidosoecoporanga@hotmail.com		Sítio eletrônico de divulgação da parceria Facebook /joaquim.santana.31392
Local físico de divulgação da parceria Mídias sociais da ILPI (Facebook e Instagram)		
Telefone 1 (027) 3755-1580	Telefone 2 (27) 99731- 8967	Telefone 3 (27) 99528 – 7859
Conta Corrente 34.140.707	Banco BANESTES S.A	Agência 120

3. IDENTIFICAÇÃO DO RESPONSÁVEL LEGAL PELA PROPONENTE

Nome Antônio Maria da Silva Filho		CPF: 704.797.557-87
Nº RG 453.249	Órgão Expedidor SSP	Cargo na OSC Presidente
Mandato vigente até 29/05/2021		
Logradouro (Avenida, Rua, Rod.) Rua: Henrique Ferreira, N° 186		
Bairro Divino Espírito Santo	Cidade Ecoporanga - ES	CEP 29850-000
Telefone 1 (27) 3755-1580	Telefone 2 (27) 99731-8967	Telefone 3 ()





CASA DO IDOSO SÃO JOAQUIM E SANT'ANA

6
28

Data de Fundação: 14/02/2001 - Desmembramento: 21/02/2001 - CNPJ Nº 04.353.478/0001-56
REGISTROS: ESTATUTO; REGIMENTO INTERNO. LEIS DE UTILIDADE PÚBLICA; REGISTROS EM CONSELHOS;
ALVARÁS E CERTIDÕES DE REGULARIDADE FISCAL

4. IDENTIFICAÇÃO DO RESPONSÁVEL TÉCNICO PELO PROJETO

Nome Vanusa da Silva Bispo		
Área de Formação Serviço Social		Nº do Registro no Conselho Profissional 4375-17 região
Bairro Délio Rodrigues	Cidade Ecoporanga - ES	CEP 29850-000
E-mail do Técnico vb.bispo@hotmail.com		
Telefone do Técnico 1 (27) 3755-1580		Telefone do Técnico 2 (27) 99806-5969

5. DESCRIÇÃO DA REALIDADE

1) BREVE HISTÓRICO DA ORGANIZAÇÃO CIVIL

A Casa do Idoso São Joaquim e Sant'Ana situada no município de Ecoporanga/ES foi fundada em 12 de agosto de 1978, inaugurada em 07 de outubro de 1995 e inicia as suas atividades em 25 de outubro do mesmo ano. Sua administração é feita através da Diretoria Executiva eleita em assembléia Geral.

É uma Organização da Sociedade Civil sem fins lucrativos, de direito privado, filantrópica, de caráter beneficente, de assistência social, saúde e outras, voltada à promoção de atividades e finalidades de relevância pública e social, com duração indeterminada.

A Casa do Idoso São Joaquim e Sant'Ana tem as seguintes finalidades: amparar, acolher e abrigar até 32 (trinta e dois) idosos, com idade igual ou superior a 60 (sessenta) anos, impossibilitados de se manter, servindo de moradia, dando proteção e assistência a velhice, socorrendo, acolhendo, e promovendo recursos indispensáveis ao seu bem estar; preservar a identidade e a privacidade do idoso, assegurando um ambiente acolhedor, de respeito e dignidade; promover o exercício dos direitos humanos (civis, políticos, econômicos, sociais, culturais e individuais) de seus residentes; possibilitar o atendimento domiciliar na instituição, incluindo internação e cuidados paliativos de saúde; promover a convivência mista entre os residentes de diversos graus de dependência; promover a integração dos idosos nas atividades desenvolvidas pela comunidade local; favorecer o desenvolvimento de atividades conjuntas com pessoas de outras gerações; incentivar e promover a participação da família e da comunidade na atenção aos idosos residentes; desenvolver atividades que estimulem a autonomia dos idosos; promover condições de lazer para os idosos tais como atividades físicas, recreativas e culturais; desenvolver atividades e rotinas para prevenir e coibir qualquer tipo de violência e discriminação contra a pessoa residente; oferecer instalações físicas em condições de habitabilidade, higiene e segurança estabelecida pela Lei Federal nº 10.098/00 e alterações, dentre outras.

A entidade tem por objetivo atender pessoas idosas independentes e/ ou com diversos graus de dependência, com os vínculos familiares fragilizados ou rompidos; pessoas idosas que não dispõem de condições para permanecer com suas famílias, com vivência de situações de violência e negligência, em situação de rua e abandono.



Casa Do Idoso
São Joaquim e Sant'Ana

CASA DO IDOSO SÃO JOAQUIM E SANT'ANA

Data de Fundação: 14/02/2001 - Desmembramento: 21/02/2001 - CNPJ Nº 04.353.478/0001-56
REGISTROS: ESTATUTO; REGIMENTO INTERNO. LEIS DE UTILIDADE PÚBLICA; REGISTROS EM CONSELHOS;
ALVARÁS E CERTIDÕES DE REGULARIDADE FISCAL

Para a consecução de seus fins, se propõe a: promover e executar projetos, programas e planos de ação; promover Termo de Parcerias, Termo de Fomento, Colaboração, contratos com instituições governamentais e não governamentais nacionais e internacionais; conveniar com órgãos públicos federal, estadual e municipal, bem como solicitar e receber auxílios de órgãos públicos ou privados e as contribuições dos associados, doações, etc.

PRINCIPAIS AÇÕES NA ÁREA DA ASSISTÊNCIA SOCIAL:

A ILPI desenvolve o Serviço de Proteção Social Especial de Alta Complexidade, de acordo com a Resolução nº 109 do Conselho Nacional de Assistência Social (CNAS), de 11 de novembro de 2009, visando à garantia de privacidade, respeito aos costumes, às tradições e à diversidade de ciclos de vida, raça/etnia, religião e gênero. O atendimento prestado é personalizado e em pequenos grupos, favorecendo assim o convívio familiar, comunitário, bem como a utilização dos equipamentos e serviços disponibilizados pela rede de serviços socioassistenciais local.

Dentre as principais atividades exercidas podemos citar a oferta de moradia, alimentação, vestuário, higienização, atendimento e acompanhamento da área social, atividades recreativas e culturais de fortalecimento da convivência familiar e comunitária em parceria com o CRAS, atividades estimuladoras à autonomia dos idosos, cuidados paliativos e preventivos a saúde pelos cuidadores sociais com encaminhamentos para os tratamentos médicos, quando necessário.

2) CARACTERIZAÇÃO DO SERVIÇO SOCIOASSISTENCIAL (INFORMAR COMO O SERVIÇO SOCIOASSISTENCIAL ESTÁ ORGANIZADO, CONFORME A RESOLUÇÃO CNAS Nº 109 DE 11/11/09 – TIPIFICAÇÃO NACIONAL DE SERVIÇOS SOCIOASSISTENCIAIS E OUTRAS NORMATIVAS DA ÁREA)

A instituição tem por foco o desenvolvimento de atividades que contribuam no processo de envelhecimento saudável, no desenvolvimento da autonomia e de sociabilidades, no fortalecimento dos vínculos familiares e do convívio comunitário e na prevenção de situações de risco social. A intervenção social deve estar pautada nas características, interesses e demandas dessa faixa etária e considerar que a vivência em grupo, as experimentações artísticas, culturais, esportivas 10/43 e de lazer e a valorização das experiências vividas constituem formas privilegiadas de expressão, interação e proteção social. Devem incluir vivências que valorizam suas experiências e que estimulem e potencialize a condição de escolher e decidir

Considerando a Resolução - RDC Nº 283, De 26 De Setembro De 2005, que regulamenta a garantia a população idosa os direitos assegurados na legislação de definir os critérios mínimos para o funcionamento e avaliação, bem como mecanismos de monitoramento das Instituições de Longa Permanência para idosos;

Considerando o Art. 3º, § 1º e § 3º da Lei 12.435 de 06 de julho de 2011 que dispõe na Lei Orgânica da Assistência Social, a Entidade possui vínculo com o SUAS, pois presta serviço de atendimento aos beneficiários abrangidos por esta lei, bem como atua na defesa e garantia de direitos.

M. Santos



CASA DO IDOSO SÃO JOAQUIM E SANT'ANA

f
30

Data de Fundação: 14/02/2001 - Desmembramento: 21/02/2001 - CNPJ Nº 04.353.478/0001-56
REGISTROS: ESTATUTO; REGIMENTO INTERNO. LEIS DE UTILIDADE PÚBLICA; REGISTROS EM CONSELHOS;
ALVARÁS E CERTIDÕES DE REGULARIDADE FISCAL

Assim, a instituição proporciona vida digna, em sistema asilar, garantindo plena realização dos direitos dos idosos como cidadãos e se propõe a ser uma instituição de longa permanência em cumprimento as diretrizes da lei nº 10.741, de 01 de outubro de 2003 (Estatuto do Idoso).

Em conformidade com a Resolução CNAS nº 109 de 11/11/09 - Tipificação Nacional dos Serviços Socioassistenciais, a Casa do Idoso São Joaquim e Sant' Ana atua na Proteção Social Especial de Alta Complexidade, ofertando serviço de acolhimento institucional na modalidade de longa permanência para idosos com 60 anos ou mais, de ambos os sexos, independentes e/ou com diversos graus de dependência.

A natureza do acolhimento é provisória e, excepcionalmente, de longa permanência quando esgotadas todas as possibilidades de auto sustento e convívio com os familiares. É previsto para idosos que não dispõe de condições para permanecer com a família, com vivência de situações de violência e negligência, em situação de rua e de abandono, com vínculos familiares fragilizados ou rompidos.

A instituição presta assistência, abrigo e amparo aos idosos e possui parceria com o Centro de Referência de Assistência Social – CRAS, Centro de Referência Especializado de Assistência Social – CREAS, bem como Unidade de Saúde Básica, para que os acolhidos participem dos projetos e atividades do Serviço de Fortalecimento de Vínculos no espaço do CRAS e do CREAS (tardes dançantes, passeios e grupo de fortalecimento de vínculos), garantindo o direito ao convívio social

Todos os meses, a equipe da Pastoral da pessoa idosa proporciona uma missa na instituição.

3) PERFIL DO PÚBLICO BENEFICIÁRIO DA PROPOSTA:

O público alvo atendido é de idosos com idade igual ou superior a 60 anos, em situação de exclusão, com laços familiares fragilizados ou rompidos e/ou idosos oriundos de famílias desfavorecidas economicamente impossibilitadas de cuidarem dos mesmos. A maioria dos idosos acolhidos foi alvo de abandono familiar, maus tratos e de lesão de seus direitos fundamentais, dos quais foram encaminhados pela rede socioassistencial (CREAS) Centro de Referência Especializado de Assistência Social.

4) CAPACIDADE DE ATENDIMENTO:

De acordo com o seu Estatuto Social, a instituição possui capacidade para atender até 32 pessoas idosas, de ambos os sexos, munícipes de Ecoporanga-ES. Atualmente, atende a 28 (vinte e oito) idosos, sendo 09 (nove) Mulheres e 19 (dezenove) Homens, com problemas de saúde como Diabetes, Hipertensão, Deficiência Visual, Dificuldades de Visão, Audição, AVC, Diversos Distúrbios Mentais, Epilepsia, etc. Deste total, (08) oito são acamados e (08) sete são cadeirantes.

5) METODOLOGIA DE TRABALHO:

Os idosos acolhidos pela Casa do Idoso São Joaquim e Sant'Ana são encaminhados pelo Centro de Referência Especializado de Assistência Social – CREAS e Ministério Público, atendendo ao fluxo de atendimento disposto na Resolução nº 003/2012 de novembro de 2012 do Conselho Estadual de Defesa de Direitos da Pessoa Idosa – CEDDIPI/ES.

O idoso ao chegar à instituição recebe acolhimento digno com respeito, segurança e proteção e posterior atendimento da área técnica social, com o objetivo de obter informações acerca de sua



CASA DO IDOSO SÃO JOAQUIM E SANT'ANA

Data de Fundação: 14/02/2001 - Desmembramento: 21/02/2001 - CNPJ Nº 04.353.478/0001-56
REGISTROS: ESTATUTO; REGIMENTO INTERNO, LEIS DE UTILIDADE PÚBLICA; REGISTROS EM CONSELHOS;
ALVARÁS E CERTIDÕES DE REGULARIDADE FISCAL

história de vida e dos vínculos com os seus familiares visando planejar estratégias de intervenções e construção do Plano Individual de Atendimento – PIA.

Após o acolhimento, os idosos passam a residir em tempo integral na instituição, tendo acesso à ambiente adequado com acessibilidade, salubridade, segurança e conforto. As atividades e ações ofertadas aos residentes desta instituição são moradia, alimentação, higienização, fisioterapia, encaminhamento e acompanhamento pela área técnica social e para tratamento médico quando necessário.

Todos os idosos possuem cama de uso individual, roupas de cama adequadas e devidamente higienizadas. Os quartos são coletivos, todos com banheiro, e ainda é disponibilizado um guarda-roupa coletivo para a guarda dos pertences pessoais, considerando a manutenção da privacidade e individualidade dos idosos.

Ressalta-se que todos os cuidados direcionados aos idosos são realizados por profissionais de acordo com a NOB-RH/SUAS. Assim, para garantir o atendimento de qualidade e integral aos idosos, a OSC conta com uma equipe de referência composta por: 01 coordenador, 08 cuidadores sociais, 01 assistente social, 03 serventes de limpeza, 01 auxiliar de limpeza, 02 cozinheiras, 02 lavadeiras e 01 fisioterapeuta, 01 Técnica de Enfermagem, 01 Enfermeiro e 01 Médico (cedida pela Secretaria Municipal de Saúde).

Em relação à alimentação dos idosos, são oferecidas 05 (seis) refeições diariamente (café da manhã; almoço; café da tarde, jantar e ceia) conforme cardápio nutricional elaborado.

Diariamente os idosos recebem os devidos cuidados com a higienização pessoal (banho, corte de cabelo, unhas e barba) e cuidados com a saúde. Portanto, aos cuidadores sociais é reservada a função de auxiliar o idoso no banho, na alimentação, trabalhando a sua independência e autonomia para as atividades práticas da vida diária.

Também é proporcionado aos idosos o acesso a programações culturais, passeios, lazer, comemorações de festividades, incluindo os aniversários.

Quando necessário, a OSC promove o acesso do público atendido à rede socioassistencial, aos demais órgãos do Sistema de Garantia de Direitos e às demais políticas públicas setoriais.

6. SÍNTESE DA PROPOSTA

6.1. OBJETO

O presente Termo tem por objeto a garantia do serviço prestado pela OSC, ou seja, o fim que se deseja assegurar, nesse caso a Execução do Serviço de Proteção Especial de Alta Complexidade – Acolhimento Institucional para pessoas idosas, abrigadas na Instituição Casa do Idoso São Joaquim e Sant'Ana de Ecoporanga/ES, para realização de despesas de custeio para manutenção da entidade como alimentação, equipamentos de EPI's para o combate e prevenção do Corona Vírus e materiais de limpeza e Higiene, visando à melhoria da qualidade do atendimento a 28 (vinte e oito) pessoas idosas.



CASA DO IDOSO SÃO JOAQUIM E SANT'ANA

Data de Fundação: 14/02/2001 - Desmembramento: 21/02/2001 - CNPJ Nº 04.353.478/0001-56
REGISTROS: ESTATUTO; REGIMENTO INTERNO. LEIS DE UTILIDADE PÚBLICA; REGISTROS EM CONSELHOS;
ALVARÁS E CERTIDÕES DE REGULARIDADE FISCAL

4
32

6.2. OBJETIVO GERAL

Tem por objetivo atendimento a Pessoas com idade igual ou superior a 60 anos que não possuem família ou que a família esteja impossibilitada de promover os cuidados e manutenção necessários, oferecendo atendimento humanizado, através de um planejamento individualizado, com atividades educacionais, esportivas, culturais, lúdicas e de lazer, em instalações físicas adequadas de habitabilidade, higiene, salubridade, segurança e alimentação; e que remeta ao idoso bem estar.

6.3. OBJETIVOS ESPECÍFICOS

- Assegurar ao idoso assistido a continuidade do serviço de acolhimento institucional (oferta de moradia, alimentação, vestuário, higienização, atendimento e acompanhamento da área técnica social), visando a sua proteção social e integral;
- Garantir a proteção e prevenção do não contágio dos idosos através de equipamentos de EPI's,
- Garantir a manutenção da limpeza e organização do ambiente visando o acolhimento dos usuários nas atividades/atendimentos do serviço de acolhimento;
- Garantir diariamente a oferta de lanches/refeições balanceados aos idosos;
- Assegurar a manutenção da lavagem diária das roupas de cama, banho e pessoal dos idosos acolhidos;
- Oferecer alimentos, prioritariamente ricos em proteína,
- Fornecer Equipamentos de Proteção Individual - EPI para os profissionais da ILPI,

6.4. PÚBLICO BENEFICIÁRIO DA PROPOSTA

Atender diretamente a 28 (vinte e oito) pessoas idosas em situação de acolhimento de 60 anos ou mais, de ambos os sexos, munícipes de Ecoporanga, que não dispõe de condições para permanecer com a família, em situação de abandono, vítimas de agressões físicas e em situação de vulnerabilidade e vínculos familiares fragilizados ou rompidos, que possuem diversos graus de dependências I, II e III.



CASA DO IDOSO SÃO JOAQUIM E SANT'ANA

7
33

Data de Fundação: 14/02/2001 - Desmembramento: 21/02/2001 - CNPJ Nº 04.353.478/0001-56
REGISTROS: ESTATUTO; REGIMENTO INTERNO. LEIS DE UTILIDADE PÚBLICA; REGISTROS EM CONSELHOS;
ALVARÁS E CERTIDÕES DE REGULARIDADE FISCAL

A Casa do Idoso São Joaquim e Sant' Ana é uma Organização da Sociedade Civil – OSC que oferta o serviço de acolhimento Institucional, garantindo a proteção social integral para pessoas idosas que por variáveis motivos tiveram seus direitos violados por terem vivenciado situação de violência/ negligência, risco e ou vulnerabilidade social ou com vínculos familiares fragilizados e/ou rompidos.

Destarte, em conformidade com a Tipificação no âmbito da proteção social especial, a referida OSC, proporciona e garante ao idoso, atendimento digno e com qualidade de forma sistemática e integral, ou seja, 24 (vinte quatro) horas por dia. Efetuado o acolhimento, os idosos são contemplados em sua integralidade e recebem os seguintes atendimentos/cuidados:

- Acesso à moradia digna em ambiente salubre e com acessibilidade;
- Alimentação e higienização adequada;
- Convivência familiar;
- Convivência comunitária;
- Comemorações de datas festivas e aniversárias;
- Acesso a programações culturais, de lazer em espaço interno e externo;
- Cuidados com a saúde e bem-estar.

Esses serviços disponibilizados aos idosos são indispensáveis para subsistência da pessoa humana e muitos deles, acessam a esse direito somente após o acolhimento institucional.

A Casa do Idoso São Joaquim e Sant'Ana por ser uma ILPI que não visa lucros, sobrevive de doações de pessoas físicas, jurídicas, recursos do poder público através de parcerias, 70% dos benefícios dos idosos, dentre outras.

É importante mencionar que muitas ações devem ser realizadas e cumpridas para que o serviço de acolhimento ofertado pelo ILPI atenda a algumas legislações vigentes e garanta aos idosos a oferta de serviços com qualidade, segurança e eficiência.

Considerando a Declaração de Emergência em Saúde Pública de Importância Internacional pela Organização Mundial da Saúde em 30 de janeiro de 2020, em decorrência da Infecção Humana pelo novo corona vírus (COVID-19);

Considerando que devido a Pandemia do novo corona vírus e suas variantes, que vem matando milhões de pessoas pelo mundo, e que as pessoas mais frágeis ao vírus são pessoas idosos, levando em consideração que nossa ILPI, já teve dois surtos de contágio nesta ILPI, que resultou em 05 mortes, e deixou outros idosos com sequelas e é fundamental uma alimentação rica em proteína, higienização dos ambientes físicos e equipamento de EPI's e para intensificar os cuidados ao combate ao COVID 19.

Considerando a disseminação do novo corona vírus (COVID-19) e sua classificação mundial como pandemia, e as medidas adotadas no âmbito de estados, municípios e do Distrito Federal para prevenir a disseminação do vírus, e a importância de o Estado brasileiro garantir a oferta regular de serviços e programas Socioassistenciais voltados à população mais vulnerável e em risco social e promover a integração necessária entre o Sistema Único de Assistência Social e o Sistema Único de Saúde;



Casa Do Idoso
São Joaquim e Sant'Ana

CASA DO IDOSO SÃO JOAQUIM E SANT'ANA

Data de Fundação: 14/02/2001 - Desmembramento: 21/02/2001 - CNPJ Nº 04.353.478/0001-56

REGISTROS: ESTATUTO; REGIMENTO INTERNO. LEIS DE UTILIDADE PÚBLICA; REGISTROS EM CONSELHOS:
ALVARÁS E CERTIDÕES DE REGULARIDADE FISCAL

6
34

Considerando o Vírus Delta que foi detectado pela primeira vez na Índia, em outubro de 2020, a mutação do vírus SARS-CoV-2 (causador da Covid-19), conhecida como Variante Delta (B.1 617.2, antes também chamada de variante indiana), já foi registrada em mais de 130 países, conforme divulgado pela Organização Mundial da Saúde (OMS), em 30 de julho deste ano. Ela é considerada uma variante de preocupação por ser mais transmissível do que as anteriores (Alfa, Beta e Gama), o que a faz mais contagiosa do que a cepa original.

Portanto, justifica-se com o recurso pleiteado, serão tomadas as medidas de segurança ao combate e prevenção do novo corona vírus (COVID-19), bem como a higienização dos espaços físicos, roupas de cama, mesa e banho e vestuário e uma alimentação rica em proteína, bem como equipamentos de EPI's, para os profissionais que trabalham na ILPI. Assim garantindo um Serviço de Acolhimento institucional com mais segurança, qualidade e conforto, beneficiando a 28 (vinte e oito) idosos com vínculos familiares fragilizados e/ou rompidos e manutenção regular de todas as atividades da instituição, considerando o que preconiza a Lei nº. 8.742 de 07/12/93 LOAS - Lei Orgânica da Assistência Social, NOB – Norma Operacional Básica da Assistência Social, Lei nº. 10.741 de 01/10/2003 – Estatuto do Idoso, e Portaria 810/89 que aprova as normas e os padrões para o funcionamento de instituições destinadas ao atendimento de idosos.

6.5. JUSTIFICATIVA

6.6. EQUIPE DE PROFISSIONAIS QUE ATUARÃO NA EXECUÇÃO DA PROPOSTA

Filipe Almeida de Oliveira	3º Grau	Coordenador	30 HS
Vanusa da Silva Bispo	3º Grau	Assistente Social	30 HS
Adilson José Pereira	2º Grau	Cuidador de Idoso	44 HS
Elizabeth Andrade Caldeira	2º Grau	Cuidador de Idoso	44 HS
Fabrcio Souza Vital	2º Grau	Cuidador de Idoso	44 HS
Maria Roselia Oliveira Aguis	2º Grau	Cuidador de Idoso	44 HS
Sandra Paulo Rocha	2º Grau	Cuidador de Idoso	44 HS
Adrian Alex Gonçalves de Jesus	2º Grau	Cuidador de Idoso	44 HS
Zânia Rodrigues F. da Silva	2º Grau	Cuidador de Idoso	44 HS
Rosana Batista Santos Souza	2º Grau	Cuidador de Idoso	44 HS
Maria Helena M. S. Nascimento	1º Grau	Cozinheira	44 HS
Roselene Alves S. Oliveira	2º Grau Incomp.	Cozinheira	44 HS
Lúcia Pereira Cansado	Ens. Fund. Incomp.	Servente Limpeza	44 HS
Maria Aparecida Silva	Ens. Fund. Incomp.	Servente Limpeza	44 HS
Luzinete Maria de Jesus	Ens. Fund. Incomp.	Lavanderia	44 HS
Silvia Alves da Silva	1º Grau	Lavanderia	44 HS
Lucas Souza Vital	2º Grau	Cuidador de Idoso	44HS

[Handwritten signature]



CASA DO IDOSO SÃO JOAQUIM E SANT'ANA

35

Data de Fundação: 14/02/2001 - Desmembramento: 21/02/2001 - CNPJ Nº 04.353.478/0001-56

REGISTROS: ESTATUTO; REGIMENTO INTERNO, LEIS DE UTILIDADE PÚBLICA; REGISTROS EM CONSELHOS; ALVARÁS E CERTIDÕES DE REGULARIDADE FISCAL

6.7. METODOLOGIA PARA AVALIAÇÃO DO GRAU DE SATISFAÇÃO DO USUÁRIO

Como o objeto da parceria é a manutenção do Serviço de Acolhimento Instituição, a avaliação da satisfação do usuário será pautada no levantamento de dados referentes à qualidade do atendimento recebido neste serviço socioassistencial.

Para a fase de coleta de dados, a assistente social e a coordenação do serviço de acolhimento ficarão responsáveis em elaborar questionário com perguntas abertas e fechadas sobre os serviços prestados relacionados a oferta de moradia, alimentação, vestuário, higienização, atendimento da área técnica social, dentre outras. Apenas a aplicabilidade das perguntas referentes a área técnica social é que será de responsabilidade da Coordenação.

6.8. SUSTENTABILIDADE DA PROPOSTA

A sustentabilidade da proposta está apoiada na manutenção do serviço de acolhimento institucional por meio de recursos financeiros oriundos dos Fundos Municipal e Estadual de Assistência Social (manutenção, custeio e folha de pagamento), 70% do benefício do INSS dos idosos aposentados, pensionista e LOAS (Benefício de prestação Continuada) e doações da comunidade (de verduras, alimentos, carne e materiais de limpeza).

6.9. PERÍODO DE EXECUÇÃO DO OBJETO

Início: DEZEMBRO/2021	Término: NOVEMBRO/2022
------------------------------	-------------------------------

7. CRONOGRAMA FÍSICO-FINANCEIRO DE EXECUÇÃO DO OBJETO

Meta 01: Aquisição de Material de Consumo: Alimentos, Materiais de Limpeza e Higiene pessoal e Equipamentos de Proteção Individual.	Valor (R\$): 200.907,15		
Indicador (es):			
<ul style="list-style-type: none"> Nº de pagamentos mensais efetuados 			
Metodologia de execução:			
<ul style="list-style-type: none"> A Coordenação Administrativa do serviço juntamente com o responsável técnico pelo projeto da parceria a ser celebrada elaborará relatório (s) informativo (s) sobre a execução da meta 01 no período de monitoramento, e na prestação de contas final da parceria. 			
Etapas/atividades	Valor (R\$)	Período de Execução	
		Início	Término
1.1. Alimentos	R\$ 120.000,00	Dezembro	Novembro
1.2. Materiais de Limpeza e Higiene Pessoal	R\$ 65.000,00	Dezembro	Novembro
1.3. Equipamentos de Proteção Individual	R\$ 15.907,15	Dezembro	Novembro



CASA DO IDOSO SÃO JOAQUIM E SANT'ANA

Data de Fundação: 14/02/2001 - Desmembramento: 21/02/2001 - CNPJ Nº 04.353.478/0001-56
 REGISTROS: ESTATUTO; REGIMENTO INTERNO; LEIS DE UTILIDADE PÚBLICA; REGISTROS EM CONSELHOS;
 ALVARÁS E CERTIDÕES DE REGULARIDADE FISCAL

8. PLANO DE APLICAÇÃO

CÓDIGO	ESPECIFICAÇÃO	CONCEDENTE	PROPONENTE	TOTAL
3.3.50.43	Material de consumo	00,00	RS 200.907,15	RS 200.907,15
	Serviços de terceiros – pessoa física	00,00	00,00	00,00
	Serviços de terceiros – pessoa jurídica	00,00	00,00	00,00
	Equipe encarregada pela execução	00,00	00,00	00,00
4.4.50.42	Equipamentos e materiais permanentes	00,00	00,00	00,00
TOTAL			RS 200.907,15	RS 200.907,15

8.1 DETALHAMENTO DAS DESPESAS

8.1.1. MATERIAL DE CONSUMO (3.3.50.43)

Especificação	Unid.	Quant.	Valor Unitário	Valor Total
ALIMENTOS				
1. Arroz Tipo 01 – 05 kg	Un.	150	---	---
2. Feijão Carioca – 05 kg	Un.	50	---	---
3. Feijão Preto – 05 kg	Un.	50	---	---
4. Macarrão Espaguete – 01 kg	Un.	200	---	---
5. Macarrão Parafuso – 01 kg	Un.	200	---	---
6. Macarrão Penne – 01 kg	Un.	200	---	---
7. Macarrão Padre Nosso – 01 kg	Un.	200	---	---
8. Molho de Tomate – 340 g	Un.	800	---	---
9. Sardinha Enlatada – 125 g	Un.	500	---	---



Casa Do Idoso
São Joaquim e Sant'Ana

CASA DO IDOSO SÃO JOAQUIM E SANT'ANA

Data de Fundação: 14/02/2001 - Desmembramento: 21/02/2001 - CNPJ Nº 04.353.478/0001-56

REGISTROS: ESTATUTO; REGIMENTO INTERNO. LEIS DE UTILIDADE PÚBLICA; REGISTROS EM CONSELHOS:
ALVARÁS E CERTIDÕES DE REGULARIDADE FISCAL

10. Azeite Extra Virgem – 500 ml	Un.	100	---	---
11. Óleo de Soja – 900 ml	Un.	600	---	---
12. Colorau – 500g	Un.	100	---	---
13. Vinagre de Álcool – 750 ml	Un.	100	---	---
14. Pó de Café – 500 g	Un.	600	---	---
15. Açúcar Cristal – 05 kg	Un.	300	---	---
16. Trigo – 01 kg	Un.	150	---	---
17. Fubá Pré Cozido – 500 g	Un.	200	---	---
18. Achocolatado em Pó – 800 g	Un.	50	---	---
19. Amendoim Torrado – 500 g	Un.	50	---	---
20. Canjiquinha – 500 g	Un.	200	---	---
21. Canjica Branca – 500 g	Un.	50	---	---
22. Farinha de Mandioca – 01 kg	Un.	50	---	---
23. Fermento em Pó Químico – 250 g	Un.	50	---	---
24. Mistura para Bolo – 450 g	Un.	200	---	---
25. Amido de Milho – 500 g	Un.	100	---	---
26. Creme de Leite – 200 g	Un.	100	---	---
27. Leite Condensado – 395 g	Un.	100	---	---
28. Aveia em Flocos – 01 kg	Un.	100	---	---
29. Mistura para Mingau – 230 g	Un.	2000	---	---
30. Adoçante Dietético – 200 ml	Un.	50	---	---
31. Proteína em Pó Concentrada – 02 kg	Un.	50	---	---
32. Iogurte Líquido – 900 g	Un.	600	---	---
33. Manteiga com Sal – 500 g	Un.	100	---	---
34. Margarina com Sal – 01 kg	Un.	100	---	---
35. Ovos Brancos – Pente com 30 Unid.	Un.	100	---	---
36. Músculo Bovino	Kg	150	---	---
37. Patinho Bovino	Kg	120	---	---
38. Lombo Suíno	Kg	100	---	---
39. Carré Suíno	Kg	100	---	---



Casa Do Idoso
São Joaquim e Sant'ana

CASA DO IDOSO SÃO JOAQUIM E SANT'ANA

Data de Fundação: 14/02/2001 - Desmembramento: 21/02/2001 - CNPJ Nº 04.353.478/0001-56

REGISTROS: ESTATUTO; REGIMENTO INTERNO, LEIS DE UTILIDADE PÚBLICA; REGISTROS EM CONSELHOS;
ALVARÁS E CERTIDÕES DE REGULARIDADE FISCAL

7
38

40. Costela Suína	Kg	100	---	---
41. Frango Inteiro	Un.	500	---	---
42. Coxa e Sobre Coxa de Frango	Kg	200	---	---
43. Merluza	Kg	100	---	---
44. Peito de Frango	Kg	200	---	---
45. Lingüiça de Pernil	Kg	100	---	---
46. Biscoito Cream Cracker	Cx.	50	---	---
47. Biscoito Maria	Cx.	50	---	---
48. Biscoito Maisena	Cx.	50	---	---
49. Mussarela	Kg	30	---	---
50. Presunto	Kg	30	---	---
51. Pão de Forma – 400g	Un.	200	---	---
52. Batata Inglesa	Kg	300	---	---
53. Batata Doce	Kg	100	---	---
54. Mandioca	Kg	200	---	---
55. Inhame	Kg	300	---	---
56. Abóbora Japonesa	Kg	100	---	---
57. Azeitona (enlatada)	Un.	20	---	---
58. Pepino	Kg	50	---	---
59. Tomate	Kg	200	---	---
60. Beterraba	Kg	100	---	---
61. Cenoura	Kg	100	---	---
62. Alho	Kg	100	---	---
63. Cebola de Cabeça	Kg	150	---	---
64. Lingüiça Defumada	Kg	20	---	---
65. Bacon	Kg	20	---	---
66. Milho Verde (enlatado)	Un.	50	---	---
67. Alface	Pct	50	---	---
68. Chuchu	Kg	100	---	---
69. Banana Prata	Kg	100	---	---
70. Banana Nanica	Kg	100	---	---
71. Banana da Terra	Kg	100	---	---



CASA DO IDOSO SÃO JOAQUIM E SANT'ANA

Data de Fundação: 14/02/2001 - Desmembramento: 21/02/2001 - CNPJ Nº 04.353.478/0001-56

REGISTROS: ESTATUTO; REGIMENTO INTERNO. LEIS DE UTILIDADE PÚBLICA; REGISTROS EM CONSELHOS:
ALVARÁS E CERTIDÕES DE REGULARIDADE FISCAL

72. Maçã	Kg	100	---	---
73. Pêra	Kg	100	---	---
74. Uva	Kg	100	---	---
75. Morango	Kg	50	---	---
76. Manga	Kg	50	---	---
77. Melancia	Kg	100	---	---
78. Melão	Kg	100	---	---
79. Mamão	Kg	50	---	---
80. Brócolis	Kg	50	---	---
81. Couve-flor	Kg	50	---	---
82. Milho Verde	Kg	150	---	---
83. Laranja	Kg	50	---	---
84. Goiaba	Kg	30	---	---
85. Abacaxi	Kg	50	---	---
86. Repolho	Kg	50	---	---
87. Coco Ralado – 100g	Un.	20	---	---
88. Milho para Pipoca – 500g	Un.	20	---	---
89. Gás de Cozinha	Un.	50	---	---
MATERIAL DE LIMPEZA E HIGIENE PESSOAL				
90. Água Sanitária – 05 L	Un.	300	---	---
91. Desinfetante – 05 L	Un.	300	---	---
92. Cloro – 05 L	Un.	205	---	---
93. Sabão em Pó – 02 kg	Un.	500	---	---
94. Sabão em Barra – 01 kg	Un.	300	---	---
95. Álcool Líquido 70% - 01 L	Un.	700	---	---
96. Amaciante – 05 L	Un.	500	---	---
97. Papel Higiênico – 12 rolos 60m	Un.	100	---	---
98. Inseticida Aerosol – 300 ml	Un.	100	---	---
99. Sabonete Líquido – 5 L	Un.	150	---	---
100. Sabonete em Barra – 85 g	Un.	1000	---	---
101. Shampoo – 350 ml	Un.	300	---	---
102. Condicionador – 350 ml	Un.	300	---	---



CASA DO IDOSO SÃO JOAQUIM E SANT'ANA

Data de Fundação: 14/02/2001 - Desmembramento: 21/02/2001 - CNPJ Nº 04.353.478/0001-56

REGISTROS: ESTATUTO; REGIMENTO INTERNO. LEIS DE UTILIDADE PÚBLICA; REGISTROS EM CONSELHOS;
ALVARÁS E CERTIDÕES DE REGULARIDADE FISCAL

103.	Prestobarba – 02un	Un.	1000	---	---
104.	Absorvente com Abas – 32un	Pct	50	---	---
105.	Hastes Flexíveis (cotonetes) – 150un	Un.	100	---	---
106.	Creme para Pentear – 500 ml	Un.	50	---	---
107.	Pasta de Dente – 180 g	Un.	100	---	---
108.	Desodorante – 150 ml	Un.	500	---	---
109.	Óleo Corporal – 100 ml	Un.	100	---	---
110.	Hidratante Corporal – 400 ml	Un.	100	---	---
111.	Pano de Chão – Grande	Un.	50	---	---
112.	Vassoura Piaçaba	Un.	50	---	---
113.	Rodo de Plástico – 40 cm	Un.	50	---	---
114.	Esponja Multiuso	Un.	500	---	---
115.	Limpador Multiuso – 500 ml	Un.	200	---	---
116.	Esponja de Aço – 60 g	Pct	100	---	---
117.	Pá de Lixo Plástica Cabo Longo	Pct	40	---	---
118.	Saco de Lixo – 30 L	Pct	200	---	---
119.	Saco de Lixo – 50 L	Pct	200	---	---
120.	Saco de Lixo – 100 L	Pct	400	---	---
121.	Odorizador de Ambiente – 360 ml	Un.	50	---	---
EQUIPAMENTOS DE PROTEÇÃO INDIVIDUAL					
122.	Luva de Procedimento Descartável – 100un	Cx.	320	---	---
123.	Luva de Limpeza Multiuso	Un.	100	---	---
124.	Bota de Limpeza em	Un.	22	---	---



Casa Do Idoso
São Joaquim e Sant'Ana

CASA DO IDOSO SÃO JOAQUIM E SANT'ANA

Data de Fundação: 14/02/2001 - Desmembramento: 21/02/2001 - CNPJ Nº 04.353.478/0001-56

REGISTROS: ESTATUTO; REGIMENTO INTERNO. LEIS DE UTILIDADE PÚBLICA; REGISTROS EM CONSELHOS;
ALVARÁS E CERTIDÕES DE REGULARIDADE FISCAL

8
41

PVC						
125. Máscara Tripla Descartável – 100un	Cx.	50	---	---		
126. Avental Cozinha Impermeável	Un.	50	---	---		
127. Touca Descartável – 100un	Cx.	50	---	---		
Subtotal						RS200.907,15

8.1.2 SERVIÇOS DE TERCEIROS – PESSOA FÍSICA (3.3.50.43)

Especificação	Unid.	Quant.	Valor Unitário	Valor Total
-	-	-	-	-
-	-	-	-	-
-	-	-	-	-
Subtotal				-

8.1.3 SERVIÇOS DE TERCEIROS – PESSOA JURÍDICA (3.3.50.43)

Especificação	Unid.	Quant.	Valor Unitário	Valor Total

8.1.4 EQUIPE ENCARREGADA PELA EXECUÇÃO (3.3.50.43)

Especificação	Unid.	Quant.	Valor Unitário	Valor Total



Casa Do Idoso
São Joaquim e Sant'Ana

CASA DO IDOSO SÃO JOAQUIM E SANT'ANA

Data de Fundação: 14/02/2001 - Desmembramento: 21/02/2001 - CNPJ N° 04.353.478/0001-56

REGISTROS: ESTATUTO; REGIMENTO INTERNO; LEIS DE UTILIDADE PÚBLICA; REGISTROS EM CONSELHOS;
ALVARÁS E CERTIDÕES DE REGULARIDADE FISCAL

7
42

Subtotal					
A.2 – Líquido Folha de Férias (Estimativo)					
Item	Cargo	Quant. Func.	Especificação	Tabela referência	Valor Total estimado

8.1.5 EQUIPAMENTOS E MATERIAIS PERMANENTES (4.4.50.42)

Especificação	Unid.	Quant.	Valor Unitário	Valor Total
-	-	-	-	-
-	-	-	-	-
-	-	-	-	-
Subtotal				-

TOTAL GERAL (8.1.1 + 8.1.2 + 8.1.3 + 8.1.4 + 8.1.5)	RS 200.907,15
--	----------------------

9. CRONOGRAMA DE DESEMBOLSO (R\$)

REPASSE(S) DA ADMINISTRAÇÃO PÚBLICA					
DEZEMBRO/21	JANEIRO/22	FEVEREIRO/22	MARÇO/22	ABRIL/22	MAIO/22
RS 198.215,00					
JUNHO/22	JULHO/22	AGOSTO/22	SETEMBRO/22	OUTUBRO/22	NOVEMBRO/22
APORTE(S) DA ORGANIZAÇÃO DA SOCIEDADE CIVIL					
MÊS/ANO	MÊS/ANO	MÊS/ANO	MÊS/ANO	MÊS/ANO	MÊS/ANO
MÊS/ANO	MÊS/ANO	MÊS/ANO	MÊS/ANO	MÊS/ANO	MÊS/ANO



CASA DO IDOSO SÃO JOAQUIM E SANT'ANA

Data de Fundação: 14/02/2001 - Desmembramento: 21/02/2001 - CNPJ Nº 04.353.478/0001-56
REGISTROS: ESTATUTO; REGIMENTO INTERNO. LEIS DE UTILIDADE PÚBLICA; REGISTROS EM CONSELHOS:
ALVARÁS E CERTIDÕES DE REGULARIDADE FISCAL

f
43

10. DECLARAÇÃO DA ORGANIZAÇÃO DA SOCIEDADE CIVIL

Na qualidade de representante legal da **Organização da Sociedade Civil (OSC) proponente**, declaro, para fins de prova junto a **Secretaria Municipal de Assistência Social de Ecoporanga-ES**, para os efeitos e sob as penas da Lei, que:

- A OSC garante a gratuidade e a universalidade em todos os seus serviços, programas, projetos e benefícios socioassistenciais, conforme artigo 6º, III, da Resolução nº14, de 15 de maio de 2014, do Conselho Nacional de Assistência Social;
- A OSC não se enquadra em nenhuma das condições de impedimento dispostas no artigo 39 da Lei nº 13.019/2014;
- Se o termo de fomento tiver como um de seus objetos a compra de veículo, a OSC será responsável pelo custeio de seguro do respectivo bem;
- Todos os preços propostos para aquisição de bens e/ou serviços apresentados por essa OSC foram apurados por meio de orçamentos atualizados, junto a fornecedores regulares e estão compatíveis com os preços médios praticados no mercado regional;
- Quando for proposta contrapartida, a OSC garante que os respectivos recursos, bens ou serviços indispensáveis a esta contrapartida estarão devidamente assegurados.

Nos termos em que pede e espera deferimento.

Ecoporanga - ES, 17 de Março de 2022.

Assinatura do Representante Legal

Assinatura do Responsável Técnico

11. APROVAÇÃO PELA ADMINISTRAÇÃO PÚBLICA MUNICIAPL

APROVA-SE O PLANO DE TRABALHO, O QUAL DEVE SER ANEXADO AO TERMO DE COLABORAÇÃO ASSINADO.

Ecoporanga (ES), de de 2021.

Assinatura do Representante Legal/Carimbo



Prefeitura de Ecoporanga

ESTADO DO ESPÍRITO SANTO
SECRETARIA MUNICIPAL DE ASSISTÊNCIA SOCIAL

1ª CERTIDÃO DE APOSTILAMENTO AO PLANO DE TRABALHO – TERMO DE COLABORAÇÃO Nº 012/2021

1ª CERTIDÃO DE APOSTILAMENTO AO PLANO DE TRABALHO – TERMO DE COLABORAÇÃO Nº 012/2021 – QUE ENTRE SI CELEBRAM O **MUNICÍPIO DE ECOPORANGA**, ESTADO DO ESPÍRITO SANTO, POR MEIO DA SECRETARIA MUNICIPAL DE ASSISTENCIA SOCIAL E A **CASA DO IDOSO SÃO JOAQUIM E SANT'ANA** DE ECOPORANGA/ES, NOS TERMOS DA LEI FEDERAL Nº 13.019/2014 SUAS ALTERAÇÕES E DECRETO MUNICIPAL Nº 6.131/2017.

O **MUNICÍPIO DE ECOPORANGA ESTADO DO ESPÍRITO SANTO**, através da PREFEITURA MUNICIPAL DE ECOPORANGA-ES, com sede na Rua Suelon Dias Mendonça, Nº 20, Bairro Centro, Ecoporanga-ES, CEP 29.850.000, inscrita no CNPJ/MF sob o nº **27.167.311/0001-04**, neste ato representado por seu titular, Prefeito Municipal de Ecoporanga-ES, SR. **ELIAS DAL COL**, brasileiro, Separado Judicialmente, residente e domiciliado na Fazenda Jaqueline, Córrego do Cavaco, Zona Rural, Ecoporanga-ES, CEP 29.850.000, portador(a) de carteira de identidade de nº 189.546 SSP-ES, inscrito(a) no CPF/MF sob o nº 478.812.757-15 no exercício de suas atribuições legais e regulamentares, doravante denominado Administração Pública e a **CASA DO IDOSO SÃO JOAQUIM E SANT'ANA DE ECOPORANGA-ES**, com sede na Rua: Idalino Monteiro, Nº 205, Bairro: Nossa Senhora Aparecida, CEP: 29.850.000, Ecoporanga-ES, inscrita no CNPJ/MF sob o nº **04353478/0001-45**, neste ato representada pelo Sr. **ANTÔNIO MARIA DA SILVA FILHO**, brasileiro, casado, aposentado, portador de carteira de identidade de nº 453.249 expedida pela SSP-ES, inscrito no CPF/MF sob o nº 704.797.557-87, doravante denominada OSC, com fundamento na Lei Federal nº 13.019/2014, suas alterações posteriores e Decreto Municipal nº 6.131/2017, bem como nos princípios que regem a Administração Pública e demais normas pertinentes, assinam esta certidão de apostilamento, nas seguintes condições:

CLÁUSULA PRIMEIRA

A presente certidão de apostilamento tem como objeto autorizar a atualização dos valores e quantitativos das despesas do plano de trabalho inicial estimado no valor de R\$ 198.215,00 (cento e noventa e oito mil e duzentos e quinze reais) conforme os termos constantes no Plano de Trabalho Complementar que instrui o processo



Prefeitura de Ecoporanga

ESTADO DO ESPÍRITO SANTO
SECRETARIA MUNICIPAL DE ASSISTÊNCIA SOCIAL

administrativo nº 2120/2022, e, autorizar a utilização de rendimentos de aplicações financeiras inerente a aplicação/conta corrente nº 3414070-7 – Agência 0120 Ecoporanga/ES, que consta o montante atual de R\$ 200.907,15 (duzentos mil novecentos e sete reais e quinze centavos), inerente a rendimentos do valor originalmente repassado, permanecendo inalteradas as demais informações constantes do Plano de Trabalho inicial.

Ecoporanga-ES, 29 de julho de 2022.

MUNICÍPIO DE ECOPORANGA-ES
ELIAS DAL'COL
PREFEITO MUNICIPAL

ORGANIZAÇÃO DA SOCIEDADE CIVIL
CASA DO IDOSO SÃO JOAQUIM E SANT'ANA DE ECOPORANGA/ES
ANTÔNIO MARIA DA SILVA FILHO
PRESIDENTE

CASA DO IDOSO SÃO JOAQUIM E SANT'ANA

Data de Fundação: 14/02/2001 - Desmembramento: 21/02/2001 - CNPJ Nº 04.353.478/0001-56
REGISTROS: ESTATUTO; REGIMENTO INTERNO, LEI DE UTILIDADE PÚBLICA MUNICIPAL Nº 906/01; CMAS Nº 002/02;
ALVARÁ DA VIGILÂNCIA SANITÁRIA; ALVARÁ DO CORPO DE BOMBEIROS, ALVARÁ DE FUNCIONAMENTO DA PME;
CERTIDÕES NEGATIVAS; BALANCETE ANUAL, IRRF ANUAL, CNAS Nº 71010.002023/2003-39.

RELATÓRIO DE EXECUÇÃO DO OBJETO

1 – Do cumprimento da Execução Financeira

Em relação ao Termo de Colaboração nº 012/2021, firmado entre o Município de Ecoporanga/ES e a Casa do Idoso São Joaquim e Sant'Ana por intermédio da Secretaria Municipal de Assistência Social, cujo objeto é a Execução do Serviço de Proteção Especial de Alta Complexidade – Acolhimento Institucional para Pessoas Idosas, objetivando a aquisição de alimentos, materiais de limpeza, materiais de higiene pessoal e equipamentos de proteção individual para Instituição; despesas de manutenção necessárias ao pleno atendimento dos usuários da Casa do Idoso São Joaquim e Sant'Ana de Ecoporanga/ES, foi transferido para esta Entidade parcela única no valor total de R\$ 198.215,00 (cento e noventa e oito mil duzentos e quinze reais). As aludidas Despesas foram pagas por esta Entidade com o somatório do Valor recebido e os Rendimentos auferidos da Conta/Aplicação referente ao Termo de Colaboração nº 012/2021, tendo sido concluído o objeto pactuado em sua totalidade.

2 – Das atividades desenvolvidas

Cumprimento da Execução Financeira, conforme comprovação em anexo.

3 – Da comparação das metas propostas com os resultados alcançados

Os resultados foram alcançados em conformidade com o Plano de Trabalho.

Ecoporanga/ES, 09 de Dezembro de 2022.

ANTONIO MARIA DA SILVA FILHO
Presidente

CASA DO IDOSO SÃO JOAQUIM E SANT'ANA

Data de Fundação: 14/02/2001 - Desmembramento: 21/02/2001 - CNPJ Nº 04.353.478/0001-56

REGISTROS: ESTATUTO; REGIMENTO INTERNO, LEI DE UTILIDADE PÚBLICA MUNICIPAL Nº 906/01; CMAS Nº 002/02; ALVARÁ DA VIGILÂNCIA SANITÁRIA; ALVARÁ DO CORPO DE BOMBEIROS, ALVARÁ DE FUNCIONAMENTO DA PME; CERTIDÕES NEGATIVAS; BALANCETE ANUAL, IRRF ANUAL, CNAS Nº 71010.002023/2003-39.

RELATÓRIO DE EXECUÇÃO FINANCEIRA FINAL

BALANCETE DE PRESTAÇÃO DE CONTAS

TERMO DE COLABORAÇÃO Nº 012/2021

MÊS	ANO	PARCELA	CONCEDENTE	DATA DEPÓSITO	Nº TERMO
DEZEMBRO	2022	Única	PME	09/12/2021	012/2021

ENTIDADE: Casa do Idoso São Joaquim e Sant'Ana

ENDEREÇO: Rua: Idalino Monteiro, Nº 205, Bairro Nossa Senhora Aparecida, Ecoporanga-ES

CEP: 29850-000

FONE: (27) 3755-1580

RESPONSÁVEL: Antonio Maria da Silva Filho

CPF: 704.797.557-87

VALOR R\$ 198.215,00 (Cento e noventa e oito mil duzentos e quinze reais)

DOCUMENTOS

Nº TRANSFERÊNCIA	Nº NOTA FISCAL	DATA	RECEBIMENT O RS	PAGAMENTOS RS
Saldo	-	01/11	R\$ 0,00	-
Transferência Recebida FUNDO MUN DE A S DE ECOPORANGA AG 120 C/30969232		09/12	R\$ 2.722,80	
Transferência Recebida FUNDO MUN DE A S DE ECOPORANGA AG 120 C/30969232		09/12	R\$ 195.492,20	
Rendimento Bruto		31/12	R\$ 770,33	
Rendimento Bruto		31/01	R\$ 1.019,88	
Rendimento Bruto		25/02	R\$ 1.089,05	

Rua Idalino Monteiro, nº 205 – Bairro Nossa Senhora Aparecida – Ecoporanga/ES
Tel: (27) 3755 1580 – e-mail: casadoidosoecoporanga@hotmail.com

CASA DO IDOSO SÃO JOAQUIM E SANT'ANA

Data de Fundação: 14/02/2001 - Desmembramento: 21/02/2001 - CNPJ Nº 04.353.478/0001-56

REGISTROS: ESTATUTO; REGIMENTO INTERNO, LEI DE UTILIDADE PÚBLICA MUNICIPAL Nº 906/01; CMAS Nº 002/02; ALVARÁ DA VIGILÂNCIA SANITÁRIA; ALVARÁ DO CORPO DE BOMBEIROS, ALVARÁ DE FUNCIONAMENTO DA PME; CERTIDÕES NEGATIVAS; BALANCETE ANUAL, IRRF ANUAL, CNAS Nº 71010.002023/2003-39.

IR Resgate		24/03		R\$ 43,90
DIST DE CARNES E PRODUTOS ALIM		24/03		R\$ 10.065,01
IR Resgate		25/03		R\$ 61,44
DROGARIA GEORGIA DO SUL LTDA		25/03		R\$ 1.549,00
SUPERMERCADO MARLIN LTDA		25/03		R\$ 6.652,48
DIST DE CARNES E PRODUTOS ALIM		25/03		R\$ 5.656,71
IR Resgate		30/03		R\$ 2,67
DIST DE CARNES E PRODUTOS ALIM		30/03		R\$ 575,15
IR Resgate		31/03		R\$ 44,51
DROGARIA GEORGIA DO SUL LTDA		31/03		R\$ 4.172,50
FARMACIA E DROGARIA 3M LTDA		31/03		R\$ 5.258,00
Rendimento Bruto		31/03	R\$ 1.333,46	
IR Resgate		01/04		R\$ 17,88
FARMACIA E DROGARIA BM LTDA		01/04		R\$ 3.210,00
FARMACIA E DROGARIA IV LTDA		01/04		R\$ 520,00
IR Resgate		06/04		R\$ 50,57
FARMACIA E DROGARIA BM LTDA		06/04		R\$ 10.098,00
IR Resgate		07/04		R\$ 1,52

Rua Idalino Monteiro, nº 205 – Bairro Nossa Senhora Aparecida – Ecoporanga/ES
Tel: (27) 3755 1580 – e-mail: casaidosoecoporanga@hotmail.com

CASA DO IDOSO SÃO JOAQUIM E SANT'ANA

Data de Fundação: 14/02/2001 - Desmembramento: 21/02/2001 - CNPJ Nº 04.353.478/0001-56

REGISTROS: ESTATUTO; REGIMENTO INTERNO, LEI DE UTILIDADE PÚBLICA MUNICIPAL Nº 906/01; CMAS Nº 002/02; ALVARÁ DA VIGILÂNCIA SANITÁRIA; ALVARÁ DO CORPO DE BOMBEIROS, ALVARÁ DE FUNCIONAMENTO DA PME; CERTIDÕES NEGATIVAS; BALANCETE ANUAL, IRRF ANUAL, CNAS Nº 71010.002023/2003-39.

POSTO VIA AMERICA LTDA - EPP		07/04		R\$ 300,00
IR Resgate		18/04		R\$ 103,06
CLERIA MARTA FERREIRA SOUZA		18/04		R\$ 18.720,30
IR Resgate		26/04		R\$ 10,63
DIST CARNES E PRODUTOS ALIM		26/04		R\$ 1.813,69
Rendimento Bruto		29/04	R\$ 918,38	
IR Resgate		19/05		R\$ 63,70
POSTO VIA AMERICA LTDA - EPP		19/05		R\$ 280,00
SUPERMERCADO MARLIN LTDA		19/05		R\$ 3.815,96
SUPERMERCADO MARLIN LTDA		19/05		R\$ 2.170,03
DIST CARNES E PRODUTOS ALIM		19/05		R\$ 2.653,02
IR Resgate		20/05		R\$ 33,36
DIST CARNES E PRODUTOS ALIM		20/05		R\$ 4.620,84
IR Resgate		26/05		R\$ 18,85
DROGARIA GEORGIA DO SUL LTDA		26/05		R\$ 2.503,50
IR		31/05		R\$ 822,87
Rendimento Bruto		31/05	R\$ 1.003,93	
IR Resgate		07/06		R\$ 0,38
POSTO VIA AMERICA LTDA - EPP		07/06		R\$ 300,00

Rua Idalino Monteiro, nº 205 – Bairro Nossa Senhora Aparecida – Ecoporanga/ES
Tel: (27) 3755 1580 – e-mail: casaidosoecoporanga@hotmail.com

CASA DO IDOSO SÃO JOAQUIM E SANT'ANA

Data de Fundação: 14/02/2001 - Desmembramento: 21/02/2001 - CNPJ Nº 04.353.478/0001-56

REGISTROS: ESTATUTO; REGIMENTO INTERNO, LEI DE UTILIDADE PÚBLICA MUNICIPAL Nº 906/01; CMAS Nº 002/02; ALVARÁ DA VIGILÂNCIA SANITÁRIA; ALVARÁ DO CORPO DE BOMBEIROS, ALVARÁ DE FUNCIONAMENTO DA PME; CERTIDÕES NEGATIVAS; BALANCETE ANUAL, IRRF ANUAL, CNAS Nº 71010.002023/2003-39.

IR Resgate		09/06		R\$ 7,02
CLERIA MARTA FERREIRA SOUZA		09/06		R\$ 13.983,60
IR Resgate		15/06		R\$ 3,08
SUPERMERCADO MARLIN LTDA		15/06		R\$ 2.462,35
DIST CARNES E PRODUTOS ALIM		15/06		R\$ 1.467,77
IR Resgate		17/06		R\$ 1,11
SUPERMERCADO MARLIN LTDA		17/06		R\$ 1.301,67
IR Resgate		23/06		R\$ 0,34
POSTO VIA AMERICA LTDA - EPP		23/06		R\$ 300,00
Rendimento Bruto		30/06	R\$ 814,91	
IR Resgate		20/07		R\$ 2,15
DIST CARNES E PRODUTOS ALIM		20/07		R\$ 845,39
IR Resgate		25/07		R\$ 7,92
SUPERMERCADO MARLIN LTDA		25/07		R\$ 2.857,14
Rendimento Bruto		29/07	R\$ 771,85	
IR Resgate		03/08		R\$ 8,70
DIST CARNES E PRODUTOS ALIM		03/08		R\$ 2.645,66
IR Resgate		11/08		R\$ 24,53
SUPERMERCADO MARLIN LTDA		11/08		R\$ 6.553,17

Rua Idalino Monteiro, nº 205 – Bairro Nossa Senhora Aparecida – Ecoporanga/ES
Tel: (27) 3755 1580 – e-mail: casadoidosoecoporanga@hotmail.com

CASA DO IDOSO SÃO JOAQUIM E SANT'ANA

Data de Fundação: 14/02/2001 - Desmembramento: 21/02/2001 - CNPJ Nº 04.353.478/0001-56

REGISTROS: ESTATUTO; REGIMENTO INTERNO, LEI DE UTILIDADE PÚBLICA MUNICIPAL Nº 906/01; CMAS Nº 002/02; ALVARÁ DA VIGILÂNCIA SANITÁRIA; ALVARÁ DO CORPO DE BOMBEIROS, ALVARÁ DE FUNCIONAMENTO DA PME; CERTIDÕES NEGATIVAS; BALANCETE ANUAL, IRRF ANUAL, CNAS Nº 71010.002023/2003-39.

IR Resgate		15/08		R\$ 22,22
DROGARIA GEORGIA DO SUL LTDA		15/08		R\$ 5.707,00
IR Resgate		18/08		R\$ 1,23
POSTO VIA AMERICA LTDA - EPP		18/08		R\$ 300,00
Rendimento Bruto		31/08	R\$ 778,22	
IR Resgate		05/09		R\$ 30,54
DIST CARNES E PRODUTOS ALIM		05/09		R\$ 6.064,10
IR Resgate		12/09		R\$ 1,60
POSTO VIA AMERICA LTDA - EPP		12/09		R\$ 300,00
IR Resgate		16/09		R\$ 68,76
CLERIA MARTA FERREIRA SOUZA		16/09		R\$ 12.198,95
IR Resgate		19/09		R\$ 49,28
CLERIA MARTA FERREIRA SOUZA		19/09		R\$ 8.631,80
IR Resgate		20/09		R\$ 83,22
SUPERMERCADO MARLIN LTDA		20/09		R\$ 3.088,03
SUPERMERCADO MARLIN LTDA		20/09		R\$ 11.295,13
IR Resgate		21/09		R\$ 23,90
DIST CARNES E PRODUTOS ALIM		21/09		R\$ 4.075,95
IR Resgate		28/09		R\$ 44,98

Rua Idalino Monteiro, nº 205 – Bairro Nossa Senhora Aparecida – Ecoporanga/ES
Tel: (27) 3755 1580 – e-mail: casadoidosoecoporanga@hotmail.com

CASA DO IDOSO SÃO JOAQUIM E SANT'ANA

Data de Fundação: 14/02/2001 - Desmembramento: 21/02/2001 - CNPJ Nº 04.353.478/0001-56

REGISTROS: ESTATUTO; REGIMENTO INTERNO, LEI DE UTILIDADE PÚBLICA MUNICIPAL Nº 906/01; CMAS Nº 002/02; ALVARÁ DA VIGILÂNCIA SANITÁRIA; ALVARÁ DO CORPO DE BOMBEIROS, ALVARÁ DE FUNCIONAMENTO DA PME; CERTIDÕES NEGATIVAS; BALANCETE ANUAL, IRRF ANUAL, CNAS Nº 71010.002023/2003-39.

DIST CARNES E		28/09		R\$ 6.860,69
PRODUTOS ALIM				
POSTO VIA AMERICA LTDA - EPP		28/09		R\$ 345,00
Rendimento Bruto		30/09	R\$ 486,46	
IR Resgate		11/10		R\$ 65,00
CLERIA MARTA FERREIRA SOUZA		11/10		R\$ 4.790,00
CLERIA MARTA FERREIRA SOUZA		11/10		R\$ 798,00
CLERIA MARTA FERREIRA SOUZA		11/10		R\$ 3.796,00
IR Resgate		19/10		R\$ 65,37
SUPERMERCADO MARLIN LTDA		19/10		R\$ 8.952,41
IR Resgate		20/10		R\$ 2,54
POSTO VIA AMERICA LTDA - EPP		20/10		R\$ 345,00
Rendimento Bruto		31/10	R\$ 153,08	
IR Resgate		04/11		R\$ 9,34
POSTO VIA AMERICA LTDA - EPP		04/11		R\$ 1.150,00
IR Resgate		18/11		R\$ 71,44
LOCATELLI SUPERMERCADOS E SERV		18/11		R\$ 3.953,98
LOCATELLI SUPERMERCADOS E SERV		18/11		R\$ 4.163,95
IR Resgate		24/11		R\$ 11,51

CASA DO IDOSO SÃO JOAQUIM E SANT'ANA

Data de Fundação: 14/02/2001 - Desmembramento: 21/02/2001 - CNPJ Nº 04.353.478/0001-56

REGISTROS: ESTATUTO; REGIMENTO INTERNO, LEI DE UTILIDADE PÚBLICA MUNICIPAL Nº 906/01; CMAS Nº 002/02; ALVARÁ DA VIGILÂNCIA SANITÁRIA; ALVARÁ DO CORPO DE BOMBEIROS, ALVARÁ DE FUNCIONAMENTO DA PME; CERTIDÕES NEGATIVAS; BALANCETE ANUAL, IRRF ANUAL, CNAS Nº 71010.002023/2003-39.

POSTO VIA AMERICA LTDA - EPP		24/11		R\$ 1.265,00
Rendimento Bruto		30/11	R\$ 48,47	
Rendimento Bruto		08/12	R\$ 0,22	
DÉBITO TEF 30969232 Fundo Mun De A S De Ecoporanga		08/12		R\$ 89,31
SALDO PARA O MÊS SEGUINTE				R\$ 0,00
SALDO A DEVOLVER			R\$ 0,00	---

Ecoporanga/ES, 09 de Dezembro de 2022.

Antônio Maria da Silva Filho

Presidente

CPF 704.797.557-87

Bruno Nogueira Soares

Contador

CRC/ES 18053/0

Lei Federal nº 13.019/2014 alterada pela Lei Federal nº 13.204/2015 Artigo 45 I e II

CASA DO IDOSO SÃO JOAQUIM E SANT'ANA

Data de Fundação: 14/02/2001 - Desmembramento: 21/02/2001 - CNPJ Nº 04.353.478/0001-56

REGISTROS: ESTATUTO; REGIMENTO INTERNO, LEI DE UTILIDADE PÚBLICA MUNICIPAL Nº 906/01; CMAS Nº 002/02; ALVARÁ DA VIGILÂNCIA SANITÁRIA; ALVARÁ DO CORPO DE BOMBEIROS, ALVARÁ DE FUNCIONAMENTO DA PME; CERTIDÕES NEGATIVAS; BALANCETE ANUAL, IRRF ANUAL, CNAS Nº 71010.002023/2003-39.

RELAÇÃO DE RECEITA E DESPESA**TERMO DE COLABORAÇÃO Nº 012/2021**

ENTIDADE: CASA DO IDOSO SÃO JOAQUIM E SANT'ANA ECOPORANGA-ES			
TERMO DE PARCERIA: COLABORAÇÃO Nº 012/2021			
BALANCETE			
RECEITA		DESPESA	
DESCRIÇÃO	VALOR	DESCRIÇÃO	VALOR
Saldo Anterior	R\$ 0,00	IR Resgate	R\$ 43,90
Transferência Recebida FUNDO MUN DE A S DE ECOPORANGA AG 120 C/30969232 (09/12)	R\$ 2.722,80	DIST DE CARNES E PRODUTOS ALIM	R\$ 10.065,01
Transferência Recebida FUNDO MUN DE A S DE ECOPORANGA AG 120 C/30969232 (09/12)	R\$ 195.492,20	IR Resgate	R\$ 61,44
Rendimento Bruto (31/12)	R\$ 770,33	DROGARIA GEORGIA DO SUL LTDA	R\$ 1.549,00
Rendimento Bruto (31/01)	R\$ 1.019,88	SUPERMERCADO MARLIN LTDA	R\$ 6.652,48
Rendimento Bruto (25/02)	R\$ 1.089,05	DIST DE CARNES E PRODUTOS ALIM	R\$ 5.656,71
Rendimento Bruto (31/03)	R\$ 1.333,46	IR Resgate	R\$ 2,67
Rendimento Bruto (29/04)	R\$ 918,38	DIST DE CARNES E PRODUTOS ALIM	R\$ 575,15
Rendimento Bruto (31/05)	R\$ 1.003,93	IR Resgate	R\$ 44,51
Rendimento Bruto (30/06)	R\$ 814,91	DROGARIA GEORGIA DO SUL LTDA	R\$ 4.172,50
Rendimento Bruto (29/07)	R\$ 771,85	FARMACIA E DROGARIA BM LTDA	R\$ 5.258,00
Rendimento Bruto (31/08)	R\$ 778,22	IR Resgate	R\$ 17,88
Rendimento Bruto (30/09)	R\$ 486,46	FARMACIA E DROGARIA BM LTDA	R\$ 3.210,00
Rendimento Bruto (31/10)	R\$ 153,08	FARMACIA E DROGARIA IV LTDA	R\$ 520,00
Rendimento Bruto (30/11)	R\$ 48,47	IR Resgate	R\$ 50,57
Rendimento Bruto (08/12)	R\$ 0,22	FARMACIA E DROGARIA BM LTDA	R\$ 10.098,00
		IR Resgate	R\$ 1,52

Rua Idalino Monteiro, nº 205 – Bairro Nossa Senhora Aparecida – Ecoporanga/ES
 Tel: (27) 3755 1580 – e-mail: casadoidosoecoporanga@hotmail.com

CASA DO IDOSO SÃO JOAQUIM E SANT'ANA

Data de Fundação: 14/02/2001 - Desmembramento: 21/02/2001 - CNPJ Nº 04.353.478/0001-56

REGISTROS: ESTATUTO; REGIMENTO INTERNO, LEI DE UTILIDADE PÚBLICA MUNICIPAL Nº 906/01; CMAS Nº 002/02; ALVARÁ DA VIGILÂNCIA SANITÁRIA; ALVARÁ DO CORPO DE BOMBEIROS, ALVARÁ DE FUNCIONAMENTO DA PME; CERTIDÕES NEGATIVAS; BALANCETE ANUAL, IRRF ANUAL, CNAS Nº 71010.002023/2003-39.

9
55

		POSTO VIA AMERICA LTDA - EPP	R\$ 300,00
		IR Resgate	R\$ 103,06
		CLERIA MARTA FERREIRA SOUZA	R\$ 18.720,30
		IR Resgate	R\$ 10,63
		DIST CARNES E PRODUTOS ALIM	R\$ 1.813,69
		IR Resgate	R\$ 63,70
		POSTO VIA AMERICA LTDA - EPP	R\$ 280,00
		SUPERMERCADO MARLIN LTDA	R\$ 3.815,96
		SUPERMERCADO MARLIN LTDA	R\$ 2.170,03
		DIST CARNES E PRODUTOS ALIM	R\$ 2.653,02
		IR Resgate	R\$ 33,36
		DIST CARNES E PRODUTOS ALIM	R\$ 4.620,84
		IR Resgate	R\$ 18,85
		DROGARIA GEORGIA DO SUL LTDA	R\$ 2.503,50
		IR	R\$ 822,87
		IR Resgate	R\$ 0,38
		POSTO VIA AMERICA LTDA - EPP	R\$ 300,00
		IR Resgate	R\$ 7,02
		CLERIA MARTA FERREIRA SOUZA	R\$ 13.983,60
		IR Resgate	R\$ 3,08
		SUPERMERCADO MARLIN LTDA	R\$ 2.462,35
		DIST CARNES E PRODUTOS ALIM	R\$ 1.467,77
		IR Resgate	R\$ 1,11
		SUPERMERCADO MARLIN LTDA	R\$ 1.301,67
		IR Resgate	R\$ 0,34
		POSTO VIA AMERICA LTDA - EPP	R\$ 300,00
		IR Resgate	R\$ 2,15
		DIST CARNES E PRODUTOS ALIM	R\$ 845,39

Rua Idalino Monteiro, nº 205 – Bairro Nossa Senhora Aparecida – Ecoporanga/ES
Tel: (27) 3755 1580 – e-mail: casadoidosoecoporanga@hotmail.com

CASA DO IDOSO SÃO JOAQUIM E SANT'ANA

Data de Fundação: 14/02/2001 - Desmembramento: 21/02/2001 - CNPJ Nº 04.353.478/0001-56

REGISTROS: ESTATUTO; REGIMENTO INTERNO, LEI DE UTILIDADE PÚBLICA MUNICIPAL Nº 906/01; CMAS Nº 002/02; ALVARÁ DA VIGILÂNCIA SANITÁRIA; ALVARÁ DO CORPO DE BOMBEIROS, ALVARÁ DE FUNCIONAMENTO DA PME; CERTIDÕES NEGATIVAS; BALANCETE ANUAL, IRRF ANUAL, CNAS Nº 71010.002023/2003-39.

4
56

	IR Resgate	R\$ 7,92
	SUPERMERCADO MARLIN LTDA	R\$ 2.857,14
	IR Resgate	R\$ 8,70
	DIST CARNES E PRODUTOS ALIM	R\$ 2.645,66
	IR Resgate	R\$ 24,53
	SUPERMERCADO MARLIN LTDA	R\$ 6.553,17
	IR Resgate	R\$ 22,22
	DROGARIA GEORGIA DO SUL LTDA	R\$ 5.707,00
	IR Resgate	R\$ 1,23
	POSTO VIA AMERICA LTDA - EPP	R\$ 300,00
	IR Resgate	R\$ 30,54
	DIST CARNES E PRODUTOS ALIM	R\$ 6.064,10
	IR Resgate	R\$ 1,60
	POSTO VIA AMERICA LTDA - EPP	R\$ 300,00
	IR Resgate	R\$ 68,76
	CLERIA MARTA FERREIRA SOUZA	R\$ 12.198,95
	IR Resgate	R\$ 49,28
	CLERIA MARTA FERREIRA SOUZA	R\$ 8.631,80
	IR Resgate	R\$ 83,22
	SUPERMERCADO MARLIN LTDA	R\$ 3.088,03
	SUPERMERCADO MARLIN LTDA	R\$ 11.295,13
	IR Resgate	R\$ 23,90
	DIST CARNES E PRODUTOS ALIM	R\$ 4.075,95
	IR Resgate	R\$ 44,98
	DIST CARNES E PRODUTOS ALIM	R\$ 6.860,69
	POSTO VIA AMERICA LTDA - EPP	R\$ 345,00
	IR Resgate	R\$ 65,00
	CLERIA MARTA FERREIRA SOUZA	R\$ 4.790,00

Rua Idalino Monteiro, nº 205 – Bairro Nossa Senhora Aparecida – Ecoporanga/ES
Tel: (27) 3755 1580 – e-mail: casadoidosoecoporanga@hotmail.com

CASA DO IDOSO SÃO JOAQUIM E SANT'ANA

Data de Fundação: 14/02/2001 - Desmembramento: 21/02/2001 - CNPJ Nº 04.353.478/0001-56

REGISTROS: ESTATUTO; REGIMENTO INTERNO, LEI DE UTILIDADE PÚBLICA MUNICIPAL Nº 906/01; CMAS Nº 002/02; ALVARÁ DA VIGILÂNCIA SANITÁRIA; ALVARÁ DO CORPO DE BOMBEIROS, ALVARÁ DE FUNCIONAMENTO DA PME; CERTIDÕES NEGATIVAS; BALANCETE ANUAL, IRRF ANUAL, CNAS Nº 71010.002023/2003-39.

4
57

		CLERIA MARTA FERREIRA SOUZA	R\$ 798,00
		CLERIA MARTA FERREIRA SOUZA	R\$ 3.796,00
		IR Resgate	R\$ 65,37
		SUPERMERCADO MARLIN LTDA	R\$ 8.952,41
		IR Resgate	R\$ 2,54
		POSTO VIA AMERICA LTDA - EPP	R\$ 345,00
		IR Resgate	R\$ 9,34
		POSTO VIA AMERICA LTDA - EPP	R\$ 1.150,00
		IR Resgate	R\$ 71,44
		LOCATELLI SUPERMERCADOS E SERV	R\$ 3.953,98
		LOCATELLI SUPERMERCADOS E SERV	R\$ 4.163,95
		IR Resgate	R\$ 11,51
		POSTO VIA AMERICA LTDA - EPP	R\$ 1.265,00
		DÉBITO TEF 30969232	
		Fundo Mun De A S De Ecoporanga	R\$ 89,31
TOTAL:	R\$ 207.403,24	TOTAL:	R\$ 207.403,24

Ecoporanga/ES, 09 de Dezembro de 2022.

ANTONIO MARIA DA SILVA FILHO

PRESIDENTE

BRUNO NOGUEIRA SOARES

CONTADOR CRC Nº18053/0

Lei Federal nº 13.019/2014 alterada pela Lei Federal nº 13.204/2015 Artigo 45 I e II

Rua Idalino Monteiro, nº 205 – Bairro Nossa Senhora Aparecida – Ecoporanga/ES
Tel: (27) 3755 1580 – e-mail: casadoidosoecoporanga@hotmail.com

CASA DO IDOSO SÃO JOAQUIM E SANT'ANA

Data de Fundação: 14/02/2001 - Desmembramento: 21/02/2001 - CNPJ Nº 04.353.478/0001-56

REGISTROS: ESTATUTO; REGIMENTO INTERNO, LEI DE UTILIDADE PÚBLICA MUNICIPAL Nº 906/01; CMAS Nº 002/02; ALVARÁ DA VIGILÂNCIA SANITÁRIA; ALVARÁ DO CORPO DE BOMBEIROS, ALVARÁ DE FUNCIONAMENTO DA PME; CERTIDÕES NEGATIVAS; BALANCETE ANUAL, IRRF ANUAL, CNAS Nº 71010.002023/2003-39.

RELAÇÃO DE PAGAMENTOS – TERMO DE COLABORAÇÃO Nº 012/2021

TIPO	VALOR	DATA
DIST DE CARNES E PRODUTOS ALIM	R\$ 10.065,01	24/03
DROGARIA GEORGIA DO SUL LTDA	R\$ 1.549,00	25/03
SUPERMERCADO MARLIN LTDA	R\$ 6.652,48	25/03
DIST DE CARNES E PRODUTOS ALIM	R\$ 5.656,71	25/03
DIST DE CARNES E PRODUTOS ALIM	R\$ 575,15	30/03
DROGARIA GEORGIA DO SUL LTDA	R\$ 4.172,50	31/03
FARMACIA E DROGARIA BM LTDA	R\$ 5.258,00	31/03
FARMACIA E DROGARIA BM LTDA	R\$ 3.210,00	01/04
FARMACIA E DROGARIA IV LTDA	R\$ 520,00	01/04
FARMACIA E DROGARIA BM LTDA	R\$ 10.098,00	06/04
POSTO VIA AMERICA LTDA - EPP	R\$ 300,00	07/04
CLERIA MARTA FERREIRA SOUZA	R\$ 18.720,30	18/04
DIST DE CARNES E PRODUTOS ALIM	R\$ 1.813,69	26/04
POSTO VIA AMERICA LTDA - EPP	R\$ 280,00	19/05
SUPERMERCADO MARLIN LTDA	R\$ 3.815,96	19/05
SUPERMERCADO MARLIN LTDA	R\$ 2.170,03	19/05
DIST CARNES E PRODUTOS ALIM	R\$ 2.653,02	19/05
DIST CARNES E PRODUTOS ALIM	R\$ 4.620,84	20/05
DROGARIA GEORGIA DO SUL LTDA	R\$ 2.503,50	26/05
POSTO VIA AMERICA LTDA - EPP	R\$ 300,00	07/06
CLERIA MARTA FERREIRA SOUZA	R\$ 13.983,60	09/06
SUPERMERCADO MARLIN LTDA	R\$ 2.462,35	15/06
DIST CARNES E PRODUTOS ALIM	R\$ 1.467,77	15/06
SUPERMERCADO MARLIN LTDA	R\$ 1.301,67	17/06
POSTO VIA AMERICA LTDA - EPP	R\$ 300,00	23/06
DIST CARNES E PRODUTOS ALIM	R\$ 845,39	20/07

Rua Idalino Monteiro, nº 205 – Bairro Nossa Senhora Aparecida – Ecoporanga/ES
Tel: (27) 3755 1580 – e-mail: casadoidosoecoporanga@hotmail.com

CASA DO IDOSO SÃO JOAQUIM E SANT'ANA

Data de Fundação: 14/02/2001 - Desmembramento: 21/02/2001 - CNPJ Nº 04.353.478/0001-56

REGISTROS: ESTATUTO; REGIMENTO INTERNO, LEI DE UTILIDADE PÚBLICA MUNICIPAL Nº 906/01; CMAS Nº 002/02; ALVARÁ DA VIGILÂNCIA SANITÁRIA; ALVARÁ DO CORPO DE BOMBEIROS, ALVARÁ DE FUNCIONAMENTO DA PME; CERTIDÕES NEGATIVAS; BALANCETE ANUAL, IRRF ANUAL, CNAS Nº 71010.002023/2003-39.

SUPERMERCADO MARLIN LTDA	R\$ 2.857,14	25/07
DIST CARNES E PRODUTOS ALIM	R\$ 2.645,66	03/08
SUPERMERCADO MARLIN LTDA	R\$ 6.553,17	11/08
DROGARIA GEORGIA DO SUL LTDA	R\$ 5.707,00	15/08
POSTO VIA AMERICA LTDA - EPP	R\$ 300,00	18/08
DIST CARNES E PRODUTOS ALIM	R\$ 6.064,10	05/09
POSTO VIA AMERICA LTDA - EPP	R\$ 300,00	12/09
CLERIA MARTA FERREIRA SOUZA	R\$ 12.198,95	16/09
CLERIA MARTA FERREIRA SOUZA	R\$ 8.631,80	19/09
SUPERMERCADO MARLIN LTDA	R\$ 3.088,03	20/09
SUPERMERCADO MARLIN LTDA	R\$ 11.295,13	20/09
DIST CARNES E PRODUTOS ALIM	R\$ 4.075,95	21/09
DIST CARNES E PRODUTOS ALIM	R\$ 6.860,69	28/09
POSTO VIA AMERICA LTDA - EPP	R\$ 345,00	28/09
CLERIA MARTA FERREIRA SOUZA	R\$ 4.790,00	11/10
CLERIA MARTA FERREIRA SOUZA	R\$ 798,00	11/10
CLERIA MARTA FERREIRA SOUZA	R\$ 3.796,00	11/10
SUPERMERCADO MARLIN LTDA	R\$ 8.952,41	19/10
POSTO VIA AMERICA LTDA - EPP	R\$ 345,00	20/10
POSTO VIA AMERICA LTDA - EPP	R\$ 1.150,00	04/11
LOCATELLI SUPERMERCADOS E SERV	R\$ 3.953,98	18/11
LOCATELLI SUPERMERCADOS E SERV	R\$ 4.163,95	18/11
POSTO VIA AMERICA LTDA - EPP	R\$ 1.265,00	24/11
DÉBITO TEF 30969232		
FUNDO MUN DE A S DE ECOPORANGA	R\$ 89,31	08/12

Ecoporanga/ES, 09 de Dezembro de 2022.

ANTÔNIO MARIA DA SILVA FILHO**PRESIDENTE**Rua Idalino Monteiro, nº 205 – Bairro Nossa Senhora Aparecida – Ecoporanga/ES
Tel: (27) 3755 1580 – e-mail: casadoidosoecoporanga@hotmail.com

7
60



SALDO TOTAL	ENTRADAS E SAÍDAS
R\$ 0,00	↑ R\$ 0,00
CHEQUE ESPECIAL DISPONÍVEL	↓ R\$ 0,00
R\$ 0,00	

AGÊNCIA: 120-ECOPORANGA
 CONTA: 3414070 - 7
 CLIENTE: CASA DO I S JOAQUIM E SANT ANA
 PERÍODO: 01/11/2021 À 30/11/2021

DATA	LANÇAMENTO	VALOR (R\$)
SALDOS		
	SALDO CONTA CORRENTE	0,00
	SALDO TOTAL	0,00

EXTRATO CONSOLIDADO ATÉ: 13/12/2021
 DATA/HORA EMISSÃO: 14/12/2021 11:47:05
 nb7woBGuZUwT/e8edEqp5A



SALDO TOTAL	ENTRADAS E SAÍDAS
R\$ 0,00	↑ R\$ 198.215,00
CHEQUE ESPECIAL DISPONÍVEL	↓ R\$ 198.215,00
R\$ 0,00	

AGÊNCIA: 120-ECOPORANGA
 CONTA: 3414070 - 7
 CLIENTE: CASA DO S JOAQUIM E SANT ANA
 PERÍODO: 01/12/2021 À 31/12/2021
 COMPLEMENTO: TERMO DE COLABORACAO 2021

DATA	LANÇAMENTO	VALOR (R\$)
	SALDO ANTERIOR	0,00
09 DEZ	↓ TRANSFERÊNCIA RECEBIDA	FUNDO MUN DE A S DE ECOPORANGA 14.857.753/0001-22 21 AG 120 C/ 30969232 2.722,80
	↑ TRANSFERÊNCIA RECEBIDA	FUNDO MUN DE A S DE ECOPORANGA 14.857.753/0001-22 21 AG 120 C/ 30969232 195.492,20
	↓ FUNDO INVESTIDOR APLICAÇÃO AUTOMÁTICA	-198.215,00
SALDOS		
	SALDO CONTA CORRENTE	0,00
	SALDO TOTAL	0,00

EXTRATO CONSOLIDADO ATÉ: 31/12/2021
 DATA/HORA EMISSÃO: 03/01/2022 08:00:04
 9yLTFaWidUAzUE6HLIN/zA

7
63



SALDO TOTAL	ENTRADAS E SAÍDAS
RS 0,00	↑ R\$. 0,00
CHEQUE ESPECIAL DISPONÍVEL	
RS 0,00	↓ R\$. 0,00

AGÊNCIA: 120-ECOPORANGA
 CONTA: 3414070 - 7
 CLIENTE: CASA DO I S JOAQUIM E SANT ANA
 PERÍODO: 01/01/2022 À 31/01/2022
 COMPLEMENTO: TERMO DE COLABORACAO 2021

DATA	LANÇAMENTO	VALOR (R\$)
SALDOS		
	SALDO CONTA CORRENTE	0,00
	SALDO TOTAL	0,00

EXTRATO CONSOLIDADO ATÉ: 31/01/2022
 DATA/HORA EMISSÃO: 01/02/2022 14:20:04
 VKE2A4hYGDvZFmHS0GDs0w

ADMINISTRADOR

BANESTES S.A. - BANCO DO ESTADO DO ESPIRITO SANTO CNPJ : 28.127.603/0001-78
Endereco: AV. PRINCESA ISABEL, 574 , EDF. P. CENTER BLOCO B 9 ANDAR ,
CEP : 29019-900 , VITORIA - ES

CLIENTE: CASA DO I SAO JOAQUIM E SANT ANA
AGENCIA: 120 CONTA : 34.140.707

Valor Cota em 31/01/2022 - 8,3530225817
Valor Cota em 31/12/2021 - 8,3104282420
Rentabilidade Bruta: 0,512 (% a.m.) 0,512 (% a.a.) 2,835 (% 12 meses)

HISTORICO	SEQ.	DATA	QUANTIDADE COTAS	VALOR
Aplicacao	0001	09/12/2021	23.944,0522213977	198.215,00
Saldo Bruto		31/12/2021	23.944,0522213977	198.985,33
Rend.Bruto		31/01/2022		1.019,88
Saldo Bruto		31/01/2022	23.944,0522213977	200.005,21

Saldo Mes Anterior Bruto			23.944,0522213977	198.985,33
Rendimento Bruto				1.019,88
IOF Recolhido				0,00
IR Recolhido				0,00
Rendimento Tributado				0,00
IOF Previsto				0,00
IR Previsto				402,79
Total aplicado				0,00
Total Resgate Bruto				0,00
Saldo Mes Atual Bruto			23.944,0522213977	200.005,21
Bloqueio Judicial				0,00
Bloqueio Garantia Op.Fin				0,00
Saldo Mes Atual Liquido				199.602,42

SERVICO DE ATENDIMENTO AO COTISTA

TEL: 3383-1199/3383-1072/3383-1539/3383-1177
END: AV PRINCESA ISABEL-574, ED. P.CENTER, BL.B 7 AND, VITORIA-ES, CEP 29010931
EMAIL:admfiduciario@banestes.com.br

SERVICO DE ATENDIMENTO AO CONSUMIDOR: 0800 727 0474

ouvidoriageral@banestes.com.br
OUVIDORIA GERAL:0800 727 0030, DE SEG A SEX, DIAS UTEIS, DAS 9H AS 18H
Data emissao: 01/02/2022 Hora emissao: 03:40:51

7
65



SALDO TOTAL	ENTRADAS E SAÍDAS
R\$ 0,00	↑ R\$ 0,00
CHEQUE ESPECIAL DISPONÍVEL	↓ R\$ 0,00
R\$ 0,00	

AGÊNCIA: 120-ECOPORANGA
 CONTA: 3414070 - 7
 CLIENTE: CASA DO I S JOAQUIM E SANT ANA
 PERÍODO: 01/02/2022 À 28/02/2022
 COMPLEMENTO: TERMO DE COLABORAÇÃO 2021

DATA	LANÇAMENTO	VALOR (R\$)
SALDOS		
	SALDO CONTA CORRENTE	0,00
	SALDO TOTAL	0,00

EXTRATO CONSOLIDADO ATÉ: 04/03/2022
 DATA/HORA EMISSÃO: 07/03/2022 10:17:48
 dIDZtGhUkohl2vaVrVd94Q

EXTRATO DE APLICACOES FINANCEIRAS PERIODO: 01/02/2022 A 25/02/2022
FUNDO : BANESTES INV AUTOMATICO FI RENDA FIXA CP CNPJ : 00.838.267/0001-52

ADMINISTRADOR
BANESTES S.A. - BANCO DO ESTADO DO ESPIRITO SANTO CNPJ : 28.127.603/0001-78
Endereco: AV. PRINCESA ISABEL, 574 , EDF. P. CENTER BLOCO B 9 ANDAR ,
CEP : 29019-900 , VITORIA - ES

CLIENTE: CASA DO I SAO JOAQUIM E SANT ANA
AGENCIA: 120 CONTA : 34.140.707

Valor Cota em 25/02/2022 - 8,3985056984
Valor Cota em 31/01/2022 - 8,3530225817
Rentabilidade Bruta: 0,544 (% a.m.) 1,059 (% a.a.) 3,382 (% 12 meses)

HISTORICO	SEQ.	DATA	QUANTIDADE COTAS	VALOR
Aplicacao	0001	09/12/2021	23.944,0522213977	198.215,00
Saldo Bruto		31/01/2022	23.944,0522213977	200.005,21
Rend.Bruto		25/02/2022		1.089,05
Saldo Bruto		25/02/2022	23.944,0522213977	201.094,26

Saldo Mes Anterior Bruto			23.944,0522213977	200.005,21
Rendimento Bruto				1.089,05
IOF Recolhido				0,00
IR Recolhido				0,00
Rendimento Tributado				0,00
IOF Previsto				0,00
IR Previsto				647,83
Total aplicado				0,00
Total Resgate Bruto				0,00
Saldo Mes Atual Bruto			23.944,0522213977	201.094,26
Bloqueio Judicial				0,00
Bloqueio Garantia Op.Fin				0,00
Saldo Mes Atual Liquido				200.446,43

SERVICO DE ATENDIMENTO AO COTISTA
TEL: 3383-1199/3383-1072/3383-1539/3383-1177
END: AV PRINCESA ISABEL-574, ED. P.CENTER, BL.B 7 AND, VITORIA-ES, CEP 29010931
EMAIL:admfiduciario@banestes.com.br

SERVICO DE ATENDIMENTO AO CONSUMIDOR: 0800 727 0474
ouvidoriageral@banestes.com.br
OUVIDORIA GERAL:0800 727 0030, DE SEG A SEX, DIAS UTEIS, DAS 9H AS 18H
Data emissao: 05/03/2022 Hora emissao: 03:24:00



SALDO TOTAL
R\$ **0,00**

CHEQUE ESPECIAL DISPONÍVEL
R\$ **0,00**

ENTRADAS E SAÍDAS
↑ R\$ **33.928,85**
↓ R\$ **33.928,85**

AGÊNCIA: 120-ECOPORANGA
CONTA: 3414070 - 7
CLIENTE: CASA DO I S JOAQUIM E SANT ANA
PERÍODO: 01/03/2022 À 31/03/2022
COMPLEMENTO: TERMO DE COLABORACAO 2021

DATA	LANÇAMENTO	VALOR (R\$)
	SALDO ANTERIOR	0,00
24 MAR	↑ FUNDO INVESTIDOR RESGATE AUTOMÁTICO	10.065,01
	↓ TED ENVIADA DIST DE CARNES E PRODUTOS ALIM 30.742.324/0003-28 156 AG 3009 /568074	-10.065,01
	SALDO	0,00
25 MAR	↑ FUNDO INVESTIDOR RESGATE AUTOMÁTICO	13.858,19
	↓ TRANSFERÊNCIA REALIZADA DROGARIA GEORGIA DO SUL LTDA 27160.845/0001-09 21 AG 120 C./2456721	-1.549,00
	↓ TRANSFERÊNCIA REALIZADA SUPERMERCADO MARLIN LTDA 13.772.758/0001-68 21 AG 120 C./19165448	-8.652,48
	↓ TED ENVIADA DIST DE CARNES E PRODUTOS ALIM 30.742.324/0003-28 156 AG 3009 /568074	-5.856,71
	SALDO	0,00
30 MAR	↑ FUNDO INVESTIDOR RESGATE AUTOMÁTICO	575,15
	↓ TED ENVIADA DIST DE CARNES E PRODUTOS ALIM 30.742.324/0003-28 156 AG 3009 /568074	-575,15
	SALDO	0,00
31 MAR	↑ FUNDO INVESTIDOR RESGATE AUTOMÁTICO	9.430,50
	↓ TRANSFERÊNCIA REALIZADA DROGARIA GEORGIA DO SUL LTDA 27160.845/0001-09 21 AG 120 C./2456721	-4.172,50
	↓ TRANSFERÊNCIA REALIZADA FARMACIA E DROGARIA BM LTDA 44.310.731/0001-70 21 AG 120 C./34324002	-5.258,00
	SALDOS	
	SALDO CONTA CORRENTE	0,00
	SALDO TOTAL	0,00

EXTRATO CONSOLIDADO ATÉ: 31/03/2022
DATA/HORA EMISSÃO: 01/04/2022 09:07:36
zIPjTmojB9VX0e+wQVymKQ

68

ADMINISTRADOR
BANESTES S.A. - BANCO DO ESTADO DO ESPIRITO SANTO CNPJ : 28.127.603/0001-78
Endereco: AV. PRINCESA ISABEL, 574 , EDF. P. CENTER BLOCO B 9 ANDAR ,
CEP : 29019-900 , VITORIA - ES

CLIENTE: CASA DO I SAO JOAQUIM E SANT ANA
AGENCIA: 120 CONTA : 34.140.707

Valor Cota em 31/03/2022 - 8,4556469813
Valor Cota em 25/02/2022 - 8,3985056984
Rentabilidade Bruta: 0,680 (% a.m.) 1,747 (% a.a.) 4,040 (% 12 meses)

HISTORICO	SEQ.	DATA	QUANTIDADE COTAS	VALOR
Aplicacao	0001	09/12/2021	23.944,0522213977	198.215,00
Saldo Bruto		25/02/2022	23.944,0522213977	201.094,26
Resgate Bruto	0001	24/03/2022	1.197,4660840728	10.108,91
IR Resgate	0001	24/03/2022	5,2002402920	43,90
Resgate Bruto	0002	25/03/2022	1.648,3334699274	13.919,63
IR Resgate	0001	25/03/2022	7,2755962904	61,44
Resgate Bruto	0003	30/03/2022	68,3581470427	577,82
IR Resgate	0001	30/03/2022	0,3158704312	2,67
Resgate Bruto	0004	31/03/2022	1.120,5541126485	9.475,01
IR Resgate	0001	31/03/2022	5,2639378273	44,51
Rend.Bruto		31/03/2022		1.333,46
Saldo Bruto		31/03/2022	19.909,3404077063	168.346,35

Saldo Mes Anterior Bruto			23.944,0522213977	201.094,26
Rendimento Bruto				1.333,46
IOF Recolhido				0,00
IR Recolhido				152,52
Rendimento Tributado				677,92
IOF Previsto				0,00
IR Previsto				794,85
Total aplicado				0,00
Total Resgate Bruto				34.081,37
Saldo Mes Atual Bruto			19.909,3404077063	168.346,35
Bloqueio Judicial				0,00
Bloqueio Garantia Op.Fin				0,00
Saldo Mes Atual Liquido				167.551,50

SERVICO DE ATENDIMENTO AO COTISTA
TEL: 3383-1199/3383-1072/3383-1539/3383-1177
END: AV PRINCESA ISABEL-574, ED. P.CENTER, BL.B 7 AND, VITORIA-ES, CEP 29010931
EMAIL:admfiduciario@banestes.com.br

SERVICO DE ATENDIMENTO AO CONSUMIDOR: 0800 727 0474
ouvidoriageral@banestes.com.br
OUVIDORIA GERAL:0800 727 0030, DE SEG A SEX, DIAS UTEIS, DAS 9H AS 18H
Data emissao: 01/04/2022 Hora emissao: 03:58:22



SALDO TOTAL
R\$ 133.634,75
 ENTRADAS E SAÍDAS
 ↑ R\$ 36.775,68
 CHEQUE ESPECIAL DISPONÍVEL
 R\$ 0,00
 ↓ R\$ 36.775,68

AGÊNCIA: 120-ECOPORANGA
 CONTA: 3414070 - 7
 CLIENTE: CASA DO I S JOAQUIM E SANT ANA
 PERÍODO: 01/04/2022 À 30/04/2022
 COMPLEMENTO: TERMO DE COLABORAÇÃO 2021

DATA	LANÇAMENTO	VALOR (R\$)
	SALDO ANTERIOR	0,00
01 ABR	↑ FUNDO INVESTIDOR RESGATE AUTOMÁTICO	3.730,00
	↓ TRANSFERÊNCIA REALIZADA	-3.210,00
	FARMACIA E DROGARIA BM LTDA 44.319.731/0001-70 21 AG 120 C/34221002	
	↓ TED ENVIADA	-520,00
	FARMACIA E DROGARIA IV LTDA 07.381.345/0001-52 104 AG 4605 /2281	
	SALDO	0,00
06 ABR	↑ FUNDO INVESTIDOR RESGATE AUTOMÁTICO	10.098,00
	↓ TRANSFERÊNCIA REALIZADA	-10.098,00
	FARMACIA E DROGARIA BM LTDA 44.319.731/0001-70 21 AG 120 C/34221002	
	SALDO	0,00
07 ABR	↑ TED DEVOLVIDA	300,00
	↑ FUNDO INVESTIDOR RESGATE AUTOMÁTICO	300,00
	↓ TRANSFERÊNCIA REALIZADA	-300,00
	POSTO VIA AMERICA LTDA - EPP 02.203.456/0001-65 21 AG 120 C/63388172	
	↓ TED ENVIADA	-300,00
	POSTO VIA AMERICA LTDA 02.203.456/0001-65 1 AG 8443 /214760	
	SALDO	0,00
18 ABR	↑ FUNDO INVESTIDOR RESGATE AUTOMÁTICO	18.720,30
	↓ TED ENVIADA	-18.720,30
	CLERIA MARTA FERREIRA DE SOUZA 23.272.890/0001-96 1 AG 844 /255815	
	SALDO	0,00
22 ABR	↑ TED DEVOLVIDA	1.813,89
	↓ TED ENVIADA	-1.813,89
	DISTRIBUIDORA DE CARNES E PROD 30.342.374/0001-66 1 AG 7021 -51891	
	SALDO	0,00
26 ABR	↑ FUNDO INVESTIDOR RESGATE AUTOMÁTICO	1.813,69
	↓ TED ENVIADA	-1.813,69
	DIST DE CARNES E PRODUTOS ALIM 30.342.374/0001-66 1 AG 702 /51861	
SALDOS		
	SALDO CONTA CORRENTE	0,00
	APLICAÇÃO COM RESGATE AUTOMÁTICO	133.634,75
	SALDO TOTAL	133.634,75
SALDOS EM APLICAÇÕES		
	INVESTIDOR	133.634,75

EXTRATO CONSOLIDADO ATÉ: 29/04/2022
 DATA/HORA EMISSÃO: 02/05/2022 14:24:03
 MpYTKAJI+Q0pbOgj/p3KJA

ADMINISTRADOR
BANESTES S.A. - BANCO DO ESTADO DO ESPIRITO SANTO CNPJ : 28.127.603/0001-78
Endereco: AV. PRINCESA ISABEL, 574 , EDF. P. CENTER BLOCO B 9 ANDAR ,
CEP : 29019-900 , VITORIA - ES

CLIENTE: CASA DO I SAO JOAQUIM E SANT ANA
AGENCIA: 120 CONTA : 34.140.707

Valor Cota em 29/04/2022 - 8,5079771749
Valor Cota em 31/03/2022 - 8,4556469813
Rentabilidade Bruta: 0,618 (% a.m.) 2,377 (% a.a.) 4,607 (% 12 meses)

HISTORICO	SEQ.	DATA	QUANTIDADE COTAS	VALOR
Aplicacao	0001	09/12/2021	23.944,0522213977	198.215,00
Saldo Bruto		31/03/2022	19.909,3404077063	168.346,35
Resgate Bruto	0005	01/04/2022	443,0915535718	3.747,88
IR Resgate	0001	01/04/2022	2,1138555604	17,88
Resgate Bruto	0006	06/04/2022	1.198,6419974884	10.148,57
IR Resgate	0001	06/04/2022	5,9727947694	50,57
Resgate Bruto	0007	07/04/2022	35,6007930047	301,52
IR Resgate	0001	07/04/2022	0,1794680464	1,52
Resgate Bruto	0008	18/04/2022	2.218,1939048888	18.823,36
IR Resgate	0001	18/04/2022	12,1448595701	103,06
Resgate Bruto	0009	26/04/2022	214,6298564040	1.824,32
IR Resgate	0001	26/04/2022	1,2506113914	10,63
Rend.Bruto		29/04/2022		918,38
Saldo Bruto		29/04/2022	15.799,1823023486	134.419,08

Saldo Mes Anterior Bruto			19.909,3404077063	168.346,35
Rendimento Bruto				918,38
IOF Recolhido				0,00
IR Recolhido				183,66
Rendimento Tributado				816,35
IOF Previsto				0,00
IR Previsto				816,61
Total aplicado				0,00
Total Resgate Bruto				34.845,65
Saldo Mes Atual Bruto			15.799,1823023486	134.419,08
Bloqueio Judicial				0,00
Bloqueio Garantia Op.Fin				0,00
Saldo Mes Atual Liquido				133.602,47

SERVICO DE ATENDIMENTO AO COTISTA

TEL: 3383-3100

END: AV PRINCESA ISABEL-574, ED. P.CENTER, BL.A 9 AND, VITORIA-ES, CEP 29010360

EMAIL:fundos.administrador@banestes.

SERVICO DE ATENDIMENTO AO CONSUMIDOR: 0800 727 0474

ouvidoriageral@banestes.com.br

OUVIDORIA GERAL:0800 727 0030, DE SEG A SEX, DIAS UTEIS, DAS 9H AS 18H

Data emissao: 30/04/2022 Hora emissao: 05:16:34



SALDO TOTAL	ENTRADAS E SAÍDAS
R\$ 0,00	↑ R\$ 16.043,35
CHEQUE ESPECIAL DISPONÍVEL	↓ R\$ 16.043,35
R\$ 0,00	

AGÊNCIA: 120-ECOPORANGA
 CONTA: 3414070 - 7
 CLIENTE: CASA DO I S JOAQUIM E SANT ANA
 PERÍODO: 01/05/2022 À 31/05/2022
 COMPLEMENTO: TERMO DE COLABORAÇÃO 2021

DATA	LANÇAMENTO	VALOR (R\$)
	SALDO ANTERIOR	0,00
19 MAI	↑ FUNDO INVESTIDOR RESGATE AUTOMÁTICO	8.919,01
	↓ TRANSFERÊNCIA REALIZADA	-280,00
	POSTO VIA AMERICA LTDA - EPP 02.213.456/0001-65 21 AG 120 C/633872	
	↓ TRANSFERÊNCIA REALIZADA	-3.815,96
	SUPERMERCADO MARLIN LTDA 12.272.758/0001-68 21 AG 120 C/19165448	
	↓ TRANSFERÊNCIA REALIZADA	-2.170,03
	SUPERMERCADO MARLIN LTDA 12.272.758/0001-68 21 AG 120 C/19165448	
	↓ TED ENVIADA	-0,853,02
	DIST DE CARNES E PRODUTOS ALIM 35.742.324/0001-66 11 AG 702 /51861	
	SALDO	0,00
20 MAI	↑ FUNDO INVESTIDOR RESGATE AUTOMÁTICO	4.620,64
	↓ TED ENVIADA	-4.620,64
	DIST DE CARNES E PRODUTOS ALIM 35.742.324/0001-66 11 AG 702 /51861	
	SALDO	0,00
26 MAI	↑ FUNDO INVESTIDOR RESGATE AUTOMÁTICO	2.503,50
	↓ TRANSFERÊNCIA REALIZADA	-2.503,50
	DROGARIA GEORGIA DO SUL LTDA 27360.845/0001-09 21 AG 120 C/2456721	
SALDOS		
	SALDO CONTA CORRENTE	0,00
	SALDO TOTAL	0,00

EXTRATO CONSOLIDADO ATÉ: 31/05/2022
 DATA/HORA EMISSÃO: 01/06/2022 08:13:59
 V+WCI4BITnwenSdpA4wVzA

f
72

ADMINISTRADOR
BANESTES DTVM-DISTRIB.DE TIT.E VAL.MOBILIARIOS S/A CNPJ : 28.156.057/0001-01
Endereco: AV.PRINCESA ISABEL,574 , ED.PALAS CENTER,BL.A,9 ANDAR ,
CEP : 29010-360 , VITORIA - ES

CLIENTE: CASA DO I SAO JOAQUIM E SANT ANA
AGENCIA: 120 CONTA : 34.140.707

Valor Cota em 31/05/2022 - 8,5740464476
Valor Cota em 29/04/2022 - 8,5079771749
Rentabilidade Bruta: 0,776 (% a.m.) 3,172 (% a.a.) 5,287 (% 12 meses)

HISTORICO	SEQ.	DATA	QUANTIDADE COTAS	VALOR
Aplicacao	0001	09/12/2021	23.944,0522213977	198.215,00
Saldo Bruto		29/04/2022	15.799,1823023486	134.419,08
Resgate Bruto	0010	19/05/2022	1.050,6513401382	8.982,71
IR Resgate	0001	19/05/2022	7,4505901188	63,70
Resgate Bruto	0011	20/05/2022	544,1766961677	4.654,20
IR Resgate	0001	20/05/2022	3,9005059052	33,36
Resgate Bruto	0012	26/05/2022	294,4979529694	2.522,35
IR Resgate	0001	26/05/2022	2,2008390641	18,85
IR	0001	31/05/2022	95,9721882811	822,87
Rend.Bruto		31/05/2022		1.003,93
Saldo Bruto		31/05/2022	13.813,8841247922	118.440,88

Saldo Mes Anterior Bruto			15.799,1823023486	134.419,08
Rendimento Bruto				1.003,93
IOF Recolhido				0,00
IR Recolhido				938,78
Rendimento Tributado				4.629,58
IOF Previsto				0,00
IR Previsto				102,85
Total aplicado				0,00
Total Resgate Bruto				16.982,13
Saldo Mes Atual Bruto			13.813,8841247922	118.440,88
Bloqueio Judicial				0,00
Bloqueio Garantia Op.Fin				0,00
Saldo Mes Atual Liquido				118.338,03

SERVICO DE ATENDIMENTO AO COTISTA
TEL: 3383-3100
END: AV PRINCESA ISABEL-574, ED. P.CENTER, BL.A 9 AND, VITORIA-ES, CEP 29010360
EMAIL:fundos.administrador@banestes.

SERVICO DE ATENDIMENTO AO CONSUMIDOR: 0800 727 0474
ouvidoriageral@banestes.com.br
OUVIDORIA GERAL:0800 727 0030, DE SEG A SEX, DIAS UTEIS, DAS 9H AS 18H
Data emissao: 01/06/2022 Hora emissao: 03:44:27



SALDO TOTAL	ENTRADAS E SAÍDAS
R\$ 0,00	↑ R\$ 19.815,39
CHEQUE ESPECIAL DISPONÍVEL	↓ R\$ 19.815,39
R\$ 0,00	

AGÊNCIA: 120-ECOPORANGA
 CONTA: 3414070 - 7
 CLIENTE: CASA DO I S JOAQUIM E SANT ANA
 PERÍODO: 01/06/2022 À 30/06/2022
 COMPLEMENTO: TERMO DE COLABORAÇÃO 2021

DATA	LANÇAMENTO	VALOR (R\$)
	SALDO ANTERIOR	0,00
07 JUN	↑ FUNDO INVESTIDOR RESGATE AUTOMÁTICO	300,00
	↓ TRANSFERÊNCIA REALIZADA	-300,00
	POSTO VIA AMERICA LTDA - EPP 02.213.456/0001-65 21 AG 120 C/6338172	
	SALDO	0,00
09 JUN	↑ FUNDO INVESTIDOR RESGATE AUTOMÁTICO	13.983,60
	↓ TED ENVIADA	-13.983,60
	CLERIA MARTA FERREIRA DE SOUZA 23.272.890/0001-96 1 AG 844 /255815	
	SALDO	0,00
15 JUN	↑ FUNDO INVESTIDOR RESGATE AUTOMÁTICO	3.930,12
	↓ TRANSFERÊNCIA REALIZADA	-2.462,35
	SUPERMERCADO MARLIN LTDA 12.272.758/0001-68 21 AG 120 C/19165448	
	↓ TED ENVIADA	-1.467,77
	DIST DE CARNES E PRODUTOS ALIM 10.742.324/0001-66 1 AG 702 /51861	
	SALDO	0,00
17 JUN	↑ FUNDO INVESTIDOR RESGATE AUTOMÁTICO	1.301,67
	↓ TRANSFERÊNCIA REALIZADA	-1.301,67
	SUPERMERCADO MARLIN LTDA 12.272.758/0001-68 21 AG 120 C/19165448	
	SALDO	0,00
23 JUN	↑ FUNDO INVESTIDOR RESGATE AUTOMÁTICO	300,00
	↓ TRANSFERÊNCIA REALIZADA	-300,00
	POSTO VIA AMERICA LTDA - EPP 02.213.456/0001-65 21 AG 120 C/6338172	
SALDOS		
SALDO CONTA CORRENTE		0,00
SALDO TOTAL		0,00

EXTRATO CONSOLIDADO ATÉ: 01/07/2022
 DATA/HORA EMISSÃO: 04/07/2022 10:09:47
 8WM4B+DI8dYK92OPtS+Q

74

ADMINISTRADOR
BANESTES DTVM-DISTRIB.DE TIT.E VAL.MOBILIARIOS S/A CNPJ : 28.156.057/0001-01
Endereco: AV.PRINCESA ISABEL,574 , ED.PALAS CENTER,BL.A,9 ANDAR ,
CEP : 29010-360 , VITORIA - ES

CLIENTE: CASA DO I SAO JOAQUIM E SANT ANA
AGENCIA: 120 CONTA : 34.140.707

Valor Cota em 30/06/2022 - 8,6397814398
Valor Cota em 31/05/2022 - 8,5740464476
Rentabilidade Bruta: 0,766 (% a.m.) 3,963 (% a.a.) 5,921 (% 12 meses)

HISTORICO	SEQ.	DATA	QUANTIDADE COTAS	VALOR
Aplicacao	0001	09/12/2021	23.944,0522213977	198.215,00
Saldo Bruto		31/05/2022	13.813,8841247922	118.440,88
Resgate Bruto	0013	07/06/2022	34,9709160672	300,38
IR Resgate	0001	07/06/2022	0,0442404557	0,38
Resgate Bruto	0014	09/06/2022	1.627,6419337316	13.990,62
IR Resgate	0001	09/06/2022	0,8166933541	7,02
Resgate Bruto	0015	15/06/2022	456,9325057495	3.933,20
IR Resgate	0001	15/06/2022	0,3578135151	3,08
Resgate Bruto	0016	17/06/2022	151,2959162358	1.302,78
IR Resgate	0001	17/06/2022	0,1289077718	1,11
Resgate Bruto	0017	23/06/2022	34,8269348331	300,34
IR Resgate	0001	23/06/2022	0,0394258435	0,34
Rend.Bruto		30/06/2022		814,91
Saldo Bruto		30/06/2022	11.508,2159181750	99.428,47

Saldo Mes Anterior Bruto	13.813,8841247922	118.440,88
Rendimento Bruto		814,91
IOF Recolhido		0,00
IR Recolhido		11,93
Rendimento Tributado		58,35
IOF Previsto		0,00
IR Previsto		151,29
Total aplicado		0,00
Total Resgate Bruto		19.827,32
Saldo Mes Atual Bruto	11.508,2159181750	99.428,47
Bloqueio Judicial		0,00
Bloqueio Garantia Op.Fin		0,00
Saldo Mes Atual Liquido		99.277,18

SERVICO DE ATENDIMENTO AO COTISTA
TEL: 3383-3100
END: AV PRINCESA ISABEL-574, ED. P.CENTER, BL.A 9 AND, VITORIA-ES, CEP 29010360
EMAIL:fundos.administrador@banestes.

SERVICO DE ATENDIMENTO AO CONSUMIDOR: 0800 727 0474
ouvidoriageral@banestes.com.br
OUVIDORIA GERAL:0800 727 0030, DE SEG A SEX, DIAS UTEIS, DAS 9H AS 18H
Data emissao: 04/07/2022 Hora emissao: 09:55:01

9
75

SALDO TOTAL	ENTRADAS E SAÍDAS
R\$ 96.216,74	↑ R\$ 3.702,53
CHEQUE ESPECIAL DISPONÍVEL	↓ R\$ 3.702,53
R\$ 0,00	

AGÊNCIA: 120-ECOPORANGA
 CONTA: 3414070 - 7
 CLIENTE: CASA DO I S JOAQUIM E SANT ANA
 PERÍODO: 01/07/2022 À 31/07/2022
 COMPLEMENTO: TERMO DE COLABORACAO 2021

DATA	LANÇAMENTO	VALOR (R\$)
	SALDO ANTERIOR	0,00
20 JUL	↑ FUNDO INVESTIDOR RESGATE AUTOMÁTICO	845,39
	↓ TED ENVIADA	-845,39
	DIST DE CARNES E PRODUTOS ALIM <small>30.742.324/0001-66 11 AG 102 /51861</small>	
	SALDO	0,00
25 JUL	↑ FUNDO INVESTIDOR RESGATE AUTOMÁTICO	2.857,14
	↓ TRANSFERÊNCIA REALIZADA	-2.857,14
	SUPERMERCADO MARLIN LTDA <small>12.272.756/0001-68 21 AG 120 C/19165443</small>	
SALDOS		
	SALDO CONTA CORRENTE	0,00
	APLICAÇÃO COM RESGATE AUTOMÁTICO	96.216,74
	SALDO TOTAL	96.216,74
SALDOS EM APLICAÇÕES		
	INVESTIDOR	96.216,74

EXTRATO CONSOLIDADO ATÉ: 29/07/2022
 DATA/HORA EMISSÃO: 01/08/2022 08:38:43
 FFENZNSFFRxaLUNYkoeqWw

76

ADMINISTRADOR
BANESTES DTVM-DISTRIB.DE TIT.E VAL.MOBILIARIOS S/A CNPJ : 28.156.057/0001-01
Endereco: AV.PRINCESA ISABEL,574 , ED.PALAS CENTER,BL.A,9 ANDAR ,
CEP : 29010-360 , VITORIA - ES

CLIENTE: CASA DO I SAO JOAQUIM E SANT ANA
AGENCIA: 120 CONTA : 34.140.707

Valor Cota em 29/07/2022 - 8,7074068377
Valor Cota em 30/06/2022 - 8,6397814398
Rentabilidade Bruta: 0,782 (% a.m.) 4,776 (% a.a.) 6,570 (% 12 meses)

HISTORICO	SEQ.	DATA	QUANTIDADE COTAS	VALOR
Aplicacao	0001	09/12/2021	23.944,0522213977	198.215,00
Saldo Bruto		30/06/2022	11.508,2159181750	99.428,47
Resgate Bruto	0018	20/07/2022	97,5871331179	847,54
IR Resgate	0001	20/07/2022	0,2475544944	2,15
Resgate Bruto	0019	25/07/2022	329,5205504873	2.865,06
IR Resgate	0001	25/07/2022	0,9109068430	7,92
Rend.Bruto		29/07/2022		771,85
Saldo Bruto		29/07/2022	11.081,1082345698	96.487,72

Saldo Mes Anterior Bruto			11.508,2159181750	99.428,47
Rendimento Bruto				771,85
IOF Recolhido				0,00
IR Recolhido				10,07
Rendimento Tributado				50,41
IOF Previsto				0,00
IR Previsto				295,55
Total aplicado				0,00
Total Resgate Bruto				3.712,60
Saldo Mes Atual Bruto			11.081,1082345698	96.487,72
Bloqueio Judicial				0,00
Bloqueio Garantia Op.Fin				0,00
Saldo Mes Atual Liquido				96.192,17

SERVICO DE ATENDIMENTO AO COTISTA

TEL: 3383-3100

END: AV PRINCESA ISABEL-574, ED. P.CENTER, BL.A 9 AND, VITORIA-ES, CEP 29010360

EMAIL:fundos.administrador@banestes.

SERVICO DE ATENDIMENTO AO CONSUMIDOR: 0800 727 0474

ouvidoriageral@banestes.com.br

OUIDORIA GERAL:0800 727 0030, DE SEG A SEX, DIAS UTEIS, DAS 9H AS 18H

Data emissao: 30/07/2022 Hora emissao: 03:52:31



SALDO TOTAL	ENTRADAS E SAÍDAS
RS 0,00	↑ R\$ 15.205,83
CHEQUE ESPECIAL DISPONÍVEL	↓ R\$ 15.205,83
RS 0,00	

AGÊNCIA: 120-ECOPORANGA
 CONTA: 3414070 - 7
 CLIENTE: CASA DO I S JOAQUIM E SANT ANA
 PERÍODO: 01/08/2022 À 31/08/2022
 COMPLEMENTO: TERMO DE COLABORACAO 2021

DATA	LANÇAMENTO	VALOR (R\$)
	SALDO ANTERIOR	0,00
03 AGO	↑ FUNDO INVESTIDOR RESGATE AUTOMÁTICO	2.645,66
	↓ TED ENVIADA	-2.645,66
	SALDO	0,00
11 AGO	↑ FUNDO INVESTIDOR RESGATE AUTOMÁTICO	6.553,17
	↓ TRANSFERÊNCIA REALIZADA	-6.553,17
	SALDO	0,00
15 AGO	↑ FUNDO INVESTIDOR RESGATE AUTOMÁTICO	5.707,00
	↓ TRANSFERÊNCIA REALIZADA	-5.707,00
	SALDO	0,00
18 AGO	↑ FUNDO INVESTIDOR RESGATE AUTOMÁTICO	300,00
	↓ TRANSFERÊNCIA REALIZADA	-300,00
SALDOS		
	SALDO CONTA CORRENTE	0,00
	SALDO TOTAL	0,00

EXTRATO CONSOLIDADO ATÉ: 06/09/2022
 DATA/HORA EMISSÃO: 08/09/2022 07:47:09
 jvHyZwoqcW3lb8NzKHawfQ

7
78

ADMINISTRADOR

BANESTES DTVM-DISTRIB.DE TIT.E VAL.MOBILIARIOS S/A CNPJ : 28.156.057/0001-01
Endereco: AV.PRINCESA ISABEL,574 , ED.PALAS CENTER,BL.A,9 ANDAR ,
CEP : 29010-360 , VITORIA - ES

CLIENTE: CASA DO I SAO JOAQUIM E SANT ANA
AGENCIA: 120 CONTA : 34.140.707

Valor Cota em 31/08/2022 - 8,7852529660
Valor Cota em 29/07/2022 - 8,7074068377
Rentabilidade Bruta: 0,894 (% a.m.) 5,713 (% a.a.) 7,273 (% 12 meses)

HISTORICO	SEQ.	DATA	QUANTIDADE COTAS	VALOR
Aplicacao	0001	09/12/2021	23.944,0522213977	198.215,00
Saldo Bruto		29/07/2022	11.081,1082345698	96.487,72
Resgate Bruto	0020	03/08/2022	304,4903725676	2.654,36
IR Resgate	0001	03/08/2022	0,9980056365	8,70
Resgate Bruto	0021	11/08/2022	752,8019521473	6.577,70
IR Resgate	0001	11/08/2022	2,8073995296	24,53
Resgate Bruto	0022	15/08/2022	655,1936967991	5.729,22
IR Resgate	0001	15/08/2022	2,5410795785	22,22
Resgate Bruto	0023	18/08/2022	34,4083782273	301,23
IR Resgate	0001	18/08/2022	0,1404983076	1,23
Rend.Bruto		31/08/2022		778,22
Saldo Bruto		31/08/2022	9.334,2138348285	82.003,43

Saldo Mes Anterior Bruto			11.081,1082345698	96.487,72
Rendimento Bruto				778,22
IOF Recolhido				0,00
IR Recolhido				56,68
Rendimento Tributado				283,48
IOF Previsto				0,00
IR Previsto				394,28
Total aplicado				0,00
Total Resgate Bruto				15.262,51
Saldo Mes Atual Bruto			9.334,2138348285	82.003,43
Bloqueio Judicial				0,00
Bloqueio Garantia Op.Fin				0,00
Saldo Mes Atual Liquido				81.609,15

SERVICO DE ATENDIMENTO AO COTISTA

TEL: 3383-3100
END: AV PRINCESA ISABEL-574, ED. P.CENTER, BL.A 9 AND, VITORIA-ES, CEP 29010360
EMAIL:fundos.administrador@banestes.

SERVICO DE ATENDIMENTO AO CONSUMIDOR: 0800 727 0474

ouvidoriageral@banestes.com.br
OUVIDORIA GERAL:0800 727 0030, DE SEG A SEX, DIAS UTEIS, DAS 9H AS 18H
Data emissao: 07/09/2022 Hora emissao: 03:31:45



SALDO TOTAL R\$ 0,00
 CHEQUE ESPECIAL DISPONÍVEL R\$ 0,00

ENTRADAS E SAÍDAS
 ↑ R\$ 52.859,65
 ↓ R\$ 52.859,65

AGÊNCIA: 120-ECOPORANGA
 CONTA: 3414070 - 7
 CLIENTE: CASA DO I S JOAQUIM E SANT ANA
 PERÍODO: 01/09/2022 À 30/09/2022
 COMPLEMENTO: TERMO DE COLABORAÇÃO 2021

DATA	LANÇAMENTO	VALOR (R\$)
	SALDO ANTERIOR	0,00
05 SET	↑ FUNDO INVESTIDOR RESGATE AUTOMÁTICO	8.064,10
	↓ TED ENVIADA	DIST DE CARNES E PRODUTOS ALIM 30.742.324/0001-66 1 AG 702 /51861 -6.064,10
	SALDO	0,00
12 SET	↑ FUNDO INVESTIDOR RESGATE AUTOMÁTICO	300,00
	↓ TRANSFERÊNCIA REALIZADA	POSTO VIA AMERICA LTDA - EPP 02.213.456/0001-65 21 AG 120 C/6338172 -300,00
	SALDO	0,00
16 SET	↑ FUNDO INVESTIDOR RESGATE AUTOMÁTICO	12.198,95
	↓ TED ENVIADA	CLERIA MARTA FERREIRA DE SOUZA 23.272.890/0001-96 1 AG 844 /255615 -12.198,95
	SALDO	0,00
19 SET	↑ FUNDO INVESTIDOR RESGATE AUTOMÁTICO	8.631,80
	↓ TED ENVIADA	CLERIA MARTA FERREIRA DE SOUZA 23.272.890/0001-96 1 AG 844 /255615 -8.631,80
	SALDO	0,00
20 SET	↑ FUNDO INVESTIDOR RESGATE AUTOMÁTICO	14.383,16
	↓ TRANSFERÊNCIA REALIZADA	SUPERMERCADO MARLIN LTDA 12.272.758/0001-68 21 AG 120 C/19165448 -3.088,03
	↓ TRANSFERÊNCIA REALIZADA	SUPERMERCADO MARLIN LTDA 12.272.758/0001-68 21 AG 120 C/19165448 -11.295,13
	SALDO	0,00
21 SET	↑ FUNDO INVESTIDOR RESGATE AUTOMÁTICO	4.075,95
	↓ TED ENVIADA	DIST DE CARNES E PRODUTOS ALIM 30.742.324/0001-66 1 AG 702 /51861 -4.075,95
	SALDO	0,00
28 SET	↑ FUNDO INVESTIDOR RESGATE AUTOMÁTICO	7.205,80
	↓ TED ENVIADA	DIST DE CARNES E PRODUTOS ALIM 30.742.324/0001-66 1 AG 702 /51861 -6.860,80
	↓ TRANSFERÊNCIA REALIZADA	POSTO VIA AMERICA LTDA - EPP 02.213.456/0001-65 21 AG 120 C/6338172 -345,00
SALDOS		
	SALDO CONTA CORRENTE	0,00
	SALDO TOTAL	0,00

EXTRATO CONSOLIDADO ATÉ: 05/10/2022
 DATA/HORA EMISSÃO: 06/10/2022 09:21:54
 +1gxv8vMc35i6LoagNHZRA

ADMINISTRADOR

BANESTES DTVM-DISTRIB.DE TIT.E VAL.MOBILIARIOS S/A CNPJ : 28.156.057/0001-01
Endereco: AV.PRINCESA ISABEL,574 , ED.PALAS CENTER,BL.A,9 ANDAR ,
CEP : 29010-360 , VITORIA - ES

CLIENTE: CASA DO I SAO JOAQUIM E SANT ANA
AGENCIA: 120 CONTA : 34.140.707

Valor Cota em 30/09/2022 - 8,8572166913
Valor Cota em 31/08/2022 - 8,7852529660
Rentabilidade Bruta: 0,819 (% a.m.) 6,579 (% a.a.) 7,881 (% 12 meses)

HISTORICO	SEQ.	DATA	QUANTIDADE COTAS	VALOR
Aplicacao	0001	09/12/2021	23.944,0522213977	198.215,00
Saldo Bruto		31/08/2022	9.334,2138348285	82.003,43
Resgate Bruto	0024	05/09/2022	692,9196193776	6.094,64
IR Resgate	0001	05/09/2022	3,4721928080	30,54
Resgate Bruto	0025	12/09/2022	34,2366984574	301,60
IR Resgate	0001	12/09/2022	0,1816270475	1,60
Resgate Bruto	0026	16/09/2022	1.390,4681933813	12.267,71
IR Resgate	0001	16/09/2022	7,7935159028	68,76
Resgate Bruto	0027	19/09/2022	983,5770804226	8.681,08
IR Resgate	0001	19/09/2022	5,5834848340	49,28
Resgate Bruto	0028	20/09/2022	1.638,4146852062	14.466,38
IR Resgate	0001	20/09/2022	9,4252238709	83,22
Resgate Bruto	0029	21/09/2022	464,1504266361	4.099,85
IR Resgate	0001	21/09/2022	2,7057563561	23,90
Resgate Bruto	0030	28/09/2022	819,2537611966	7.250,67
IR Resgate	0001	28/09/2022	5,0822936609	44,98
Rend.Bruto		30/09/2022		486,46
Saldo Bruto		30/09/2022	3.311,1933701507	29.327,96

Saldo Mes Anterior Bruto			9.334,2138348285	82.003,43
Rendimento Bruto				486,46
IOF Recolhido				0,00
IR Recolhido				302,28
Rendimento Tributado				1.511,57
IOF Previsto				0,00
IR Previsto				187,52
Total aplicado				0,00
Total Resgate Bruto				53.161,93
Saldo Mes Atual Bruto			3.311,1933701507	29.327,96
Bloqueio Judicial				0,00
Bloqueio Garantia Op.Fin				0,00
Saldo Mes Atual Liquido				29.140,44

SERVICO DE ATENDIMENTO AO COTISTA

TEL: 3383-3100

END: AV PRINCESA ISABEL-574, ED. P.CENTER, BL.A 9 AND, VITORIA-ES, CEP 29010360

EMAIL:fundos.administrador@banestes.

SERVICO DE ATENDIMENTO AO CONSUMIDOR: 0800 727 0474

ouvidoriageral@banestes.com.br

OUVIDORIA GERAL:0800 727 0030, DE SEG A SEX, DIAS UTEIS, DAS 9H AS 18H

Data emissao: 06/10/2022 Hora emissao: 03:46:02



4
57

SALDO TOTAL	ENTRADAS E SAÍDAS
R\$ 0,00	↑ R\$ 18.681,41
CHEQUE ESPECIAL DISPONÍVEL	↓ R\$ 18.681,41
R\$ 0,00	

AGÊNCIA: 120-ECOPORANGA
 CONTA: 3414070 - 7
 CLIENTE: CASA DO I S JOAQUIM E SANT ANA
 PERÍODO: 01/10/2022 À 31/10/2022
 COMPLEMENTO: TERMO DE COLABORAÇÃO 2021

DATA	LANÇAMENTO	VALOR (R\$)
	SALDO ANTERIOR	0,00
11	↑ FUNDO INVESTIDOR RESGATE AUTOMÁTICO	9.384,00
OUT	↓ TED ENVIADA	-4.790,00
	CLERIA MARTA FERREIRA DE SOUZA 23.272.890/0001-96 1 AG 844 / 255815	
	↓ TED ENVIADA	-798,00
	CLERIA MARTA FERREIRA DE SOUZA 23.272.890/0001-96 1 AG 844 - 255815	
	↓ TED ENVIADA	-3.796,00
	CLERIA MARTA FERREIRA DE SOUZA 23.272.890/0001-96 1 AG 844 / 255815	
	SALDO	0,00
19	↑ FUNDO INVESTIDOR RESGATE AUTOMÁTICO	8.952,41
OUT	↓ TRANSFERÊNCIA REALIZADA	-8.952,41
	SUPERMERCADO MARLIN LTDA 12.272.758/0001-68 21 AG 120 C/78165418	
	SALDO	0,00
20	↑ FUNDO INVESTIDOR RESGATE AUTOMÁTICO	345,00
OUT	↓ TRANSFERÊNCIA REALIZADA	-345,00
	POSTO VIA AMERICA LTDA - EPP 02.293.458/0001-65 21 AG 120 C/63395172	
SALDOS		
	SALDO CONTA CORRENTE	0,00
	SALDO TOTAL	0,00

EXTRATO CONSOLIDADO ATÉ: 31/10/2022
 DATA/HORA EMISSÃO: 01/11/2022 08:26:51
 yaXJ0sZ11036/370vEgqdQ

8
52

ADMINISTRADOR

BANESTES DTVM-DISTRIB.DE TIT.E VAL.MOBILIARIOS S/A CNPJ : 28.156.057/0001-01
Endereco: AV.PRINCESA ISABEL,574 , ED.PALAS CENTER,BL.A,9 ANDAR ,
CEP : 29010-360 , VITORIA - ES

CLIENTE: CASA DO I SAO JOAQUIM E SANT ANA
AGENCIA: 120 CONTA : 34.140.707

Valor Cota em 31/10/2022 - 8,9266654904
Valor Cota em 30/09/2022 - 8,8572166913
Rentabilidade Bruta: 0,784 (% a.m.) 7,415 (% a.a.) 8,405 (% 12 meses)

HISTORICO	SEQ.	DATA	QUANTIDADE COTAS	VALOR
Aplicacao	0001	09/12/2021	23.944,0522213977	198.215,00
Saldo Bruto		30/09/2022	3.311,1933701507	29.327,96
Resgate Bruto	0031	11/10/2022	1.063,8756170139	9.449,00
IR Resgate	0001	11/10/2022	7,3184374119	65,00
Resgate Bruto	0032	19/10/2022	1.013,3508394377	9.017,78
IR Resgate	0001	19/10/2022	7,3457929084	65,37
Resgate Bruto	0033	20/10/2022	39,0391319981	347,54
IR Resgate	0001	20/10/2022	0,2853179354	2,54
Rend.Bruto		31/10/2022		153,08
Saldo Bruto		31/10/2022	1.194,9277817010	10.666,72

Saldo Mes Anterior Bruto			3.311,1933701507	29.327,96
Rendimento Bruto				153,08
IOF Recolhido				0,00
IR Recolhido				132,91
Rendimento Tributado				664,61
IOF Previsto				0,00
IR Previsto				84,27
Total aplicado				0,00
Total Resgate Bruto				18.814,32
Saldo Mes Atual Bruto			1.194,9277817010	10.666,72
Bloqueio Judicial				0,00
Bloqueio Garantia Op.Fin				0,00
Saldo Mes Atual Liquido				10.582,45

A PARTIR DE 30/11/2022, INCLUSIVE, SERAO SUSPENSAS NOVAS APLICACOES NO FUNDO,
CONFORME FATO RELEVANTE DIVULGADO EM 21/10/2022 NO SITE WWW.BANESTES.COM.BR.

SERVICO DE ATENDIMENTO AO COTISTA

TEL: 3383-3100

END: AV PRINCESA ISABEL-574, ED. P.CENTER, BL.A 9 AND, VITORIA-ES, CEP 29010360

EMAIL:fundos.administrador@banestes.

SERVICO DE ATENDIMENTO AO CONSUMIDOR: 0800 727 0474

ouvidoriageral@banestes.com.br

OUVIDORIA GERAL:0800 727 0030, DE SEG A SEX, DIAS UTEIS, DAS 9H AS 18H

Data emissao: 01/11/2022 Hora emissao: 03:45:50



SALDO TOTAL	ENTRADAS E SAÍDAS
R\$ 0,00	↑ R\$ 10.532,93
CHEQUE ESPECIAL DISPONÍVEL	↓ R\$ 10.532,93
R\$ 0,00	

AGÊNCIA: 120-ECOPORANGA
 CONTA: 3414070 - 7
 CLIENTE: CASA DO I S JOAQUIM E SANT ANA
 PERÍODO: 01/11/2022 À 30/11/2022
 COMPLEMENTO: TERMO DE COLABORACAO 2021

DATA	LANÇAMENTO	VALOR (R\$)
	SALDO ANTERIOR	0,00
04 NOV	↑ FUNDO INVESTIDOR RESGATE AUTOMÁTICO	1.150,00
	↓ TRANSFERÊNCIA REALIZADA	-1.150,00
	POSTO VIA AMERICA LTDA - EPP 02.213.456/0001-65 21 AG 120 C/6338172	
	SALDO	0,00
18 NOV	↑ FUNDO INVESTIDOR RESGATE AUTOMÁTICO	8.117,93
	↓ TED ENVIADA	-3.953,98
	LOCATELLI SUPERMERCADOS E SERV 03.073.054/0010-55 756 AG 3009 /662232	
	↓ TED ENVIADA	-4.163,95
	LOCATELLI SUPERMERCADOS E SERV 03.073.054/0010-55 756 AG 3009 /662232	
	SALDO	0,00
24 NOV	↑ FUNDO INVESTIDOR RESGATE AUTOMÁTICO	1.265,00
	↓ TRANSFERÊNCIA REALIZADA	-1.265,00
	POSTO VIA AMERICA LTDA - EPP 02.213.456/0001-65 21 AG 120 C/6338172	
	SALDOS	0,00
	SALDO CONTA CORRENTE	0,00
	SALDO TOTAL	0,00

EXTRATO CONSOLIDADO ATÉ: 07/12/2022
 DATA/HORA EMISSÃO: 08/12/2022 09:03:15
 /LIXE/cKyh4tjgCqEgoFkQ

4
84

ADMINISTRADOR
BANESTES DTVM-DISTRIB.DE TIT.E VAL.MOBILIARIOS S/A CNPJ : 28.156.057/0001-01
Endereco: AV.PRINCESA ISABEL,574 , ED.PALAS CENTER,BL.A,9 ANDAR ,
CEP : 29010-360 , VITORIA - ES

CLIENTE: CASA DO I SAO JOAQUIM E SANT ANA
AGENCIA: 120 CONTA : 34.140.707

Valor Cota em 30/11/2022 - 8,9966848638
Valor Cota em 31/10/2022 - 8,9266654904
Rentabilidade Bruta: 0,784 (% a.m.) 8,257 (% a.a.) 8,827 (% 12 meses)

HISTORICO	SEQ.	DATA	QUANTIDADE COTAS	VALOR
Aplicacao	0001	09/12/2021	23.944,0522213977	198.215,00
Saldo Bruto		31/10/2022	1.194,9277817010	10.666,72
Resgate Bruto	0034	04/11/2022	129,7183250979	1.159,34
IR Resgate	0001	04/11/2022	1,0450507671	9,34
Resgate Bruto	0035	18/11/2022	913,1023200671	8.189,37
IR Resgate	0001	18/11/2022	7,9654515238	71,44
Resgate Bruto	0036	24/11/2022	142,1071102516	1.276,51
IR Resgate	0001	24/11/2022	1,2813474543	11,51
IR	0001	30/11/2022	0,0933677251	0,84
Rend.Bruto		30/11/2022		48,47
Saldo Bruto		30/11/2022	9,9066585593	89,13

Saldo Mes Anterior Bruto	1.194,9277817010	10.666,72
Rendimento Bruto		48,47
IOF Recolhido		0,00
IR Recolhido		93,13
Rendimento Tributado		465,75
IOF Previsto		0,00
IR Previsto		0,00
Total aplicado		0,00
Total Resgate Bruto		0,00
Saldo Mes Atual Bruto	9,9066585593	10.626,06
Bloqueio Judicial		89,13
Bloqueio Garantia Op.Fin		0,00
Saldo Mes Atual Liquido		0,00
		89,13

A PARTIR DE 30/11/2022, INCLUSIVE, SERAO SUSPENSAS NOVAS APLICACOES NO FUNDO,
CONFORME FATO RELEVANTE DIVULGADO EM 21/10/2022 NO SITE WWW.BANESTES.COM.BR.

SERVICO DE ATENDIMENTO AO COTISTA
TEL: 3383-3100

END: AV PRINCESA ISABEL-574, ED. P.CENTER, BL.A 9 AND, VITORIA-ES, CEP 29010360
EMAIL:fundos.administrador@banestes.

SERVICO DE ATENDIMENTO AO CONSUMIDOR: 0800 727 0474

ouvidoriageral@banestes.com.br

OUVIDORIA GERAL:0800 727 0030, DE SEG A SEX, DIAS UTEIS, DAS 9H AS 18H

Data emissao: 08/12/2022 Hora emissao: 03:14:32



SALDO TOTAL	ENTRADAS E SAÍDAS
R\$ 0,00	↑ R\$ 0,00
CHEQUE ESPECIAL DISPONÍVEL	↓ R\$ 89,31
R\$ 0,00	

AGÊNCIA: 120-ECOPORANGA
 CONTA: 3414070 - 7
 CLIENTE: CASA DO I S JOAQUIM E SANT ANA
 PERÍODO: 01/12/2022 À 08/12/2022
 COMPLEMENTO: TERMO DE COLABORACAO 2021

DATA	LANÇAMENTO	VALOR (R\$)
	SALDO ANTERIOR	0,00
LANÇAMENTOS PREVISTOS		
	↓ DÉBITO TEF 30969232	-89,31
SALDOS		
	SALDO CONTA/RENDE+	-89,31
	APLICAÇÃO COM RESGATE AUTOMÁTICO	89,31
	SALDO TOTAL	0,00
SALDOS EM APLICAÇÕES		
	INVESTIDOR	89,31

EXTRATO CONSOLIDADO ATÉ: 07/12/2022
 DATA/HORA EMISSÃO: 08/12/2022 12:05:10
 kEHvwIj+n8isgd5ZUByNRQ

86

ADMINISTRADOR
BANESTES DTVM-DISTRIB.DE TIT.E VAL.MOBILIARIOS S/A CNPJ : 28.156.057/0001-01
Endereco: AV.PRINCESA ISABEL,574 , ED.PALAS CENTER,BL.A,9 ANDAR ,
CEP : 29010-360 , VITORIA - ES

CLIENTE: CASA DO I SAO JOAQUIM E SANT ANA
AGENCIA: 120 CONTA : 34.140.707

Valor Cota em 08/12/2022 - 9,0186848810
Valor Cota em 30/11/2022 - 8,9966848638

HISTORICO	SEQ.	DATA	QUANTIDADE COTAS	VALOR
Aplicacao	0001	09/12/2021	23.944,0522213977	198.215,00
Saldo Bruto		30/11/2022	9,9066585593	89,13
Rend.Bruto		08/12/2022		0,22
Saldo Bruto		08/12/2022	9,9066585593	89,35

Saldo Mes Anterior Bruto			9,9066585593	89,13
Rendimento Bruto				0,22
IOF Recolhido				0,00
IR Recolhido				0,00
Rendimento Tributado				0,00
IOF Previsto				0,00
IR Previsto				0,04
Total aplicado				0,00
Total Resgate Bruto				0,00
Saldo Mes Atual Bruto			9,9066585593	89,35
Bloqueio Judicial				0,00
Bloqueio Garantia Op.Fin				0,00
Saldo Mes Atual Liquido				89,31

A PARTIR DE 30/11/2022, INCLUSIVE, SERAO SUSPENSAS NOVAS APLICACOES NO FUNDO,
CONFORME FATO RELEVANTE DIVULGADO EM 21/10/2022 NO SITE WWW.BANESTES.COM.BR.

SERVICO DE ATENDIMENTO AO COTISTA
TEL: 3383-3100

END: AV PRINCESA ISABEL-574, ED. P.CENTER, BL.A 9 AND, VITORIA-ES, CEP 29010360
EMAIL:fundos.administrador@banestes.

SERVICO DE ATENDIMENTO AO CONSUMIDOR: 0800 727 0474
ouvidoriageral@banestes.com.br

OUVIDORIA GERAL:0800 727 0030, DE SEG A SEX, DIAS UTEIS, DAS 9H AS 18H
Data emissao: 08/12/2022 Hora emissao: 03:14:32

RECEBI-MOS DE DISTRIBUIDORA DE CARNES E PRODUTOS ALIMENTÍCIOS CRICARÉ LTDA, A(S) MERCADORIA(S) CONSTANTES DA NF-e INDICADA AO LADO:		NF-E
DATA DO RECEBIMENTO	IDENTIFICAÇÃO E ASSINATURA DO RECEBEDOR	Nº 3883
		SÉRIE 1

DIST DE CARNES E PRODUTOS ALIM CRICARE LTDA
RUA JUIZ CRISTALINO DE ABREU,57
CENTRO
ECOPORANGA
29850-000
27-37551698

DANFE
 Documento Auxiliar da Nota Fiscal Eletrônica
 0 - ENTRADA
 1 - SAÍDA
 Nº 3883
 SÉRIE 1
 FOLHA 1 / 2



CHAVE DE ACESSO
3222 0330 7423 2400 0913 5500 1000 0038 8317 6163 1258

Consulta de autenticidade no portal nacional da NF-e
www.nfe.fazenda.gov.br/portal ou no site da Sefaz Autorizadora

NATUREZA DA OPERAÇÃO
 NF VIA CUPOM
 INSCRIÇÃO ESTADUAL 083580034
 INSCRIÇÃO ESTADUAL SUBST. TRIBUTARIA
 CNPJ 30.742.324/0009-13

PROTOCOLO DE AUTORIZAÇÃO DE USO
332220022450848 25/03/2022 07:27:28-03:00

DESTINATÁRIO/REMETENTE
 NOME / RAZÃO SOCIAL: **CASA DO IDOSO SAO JOAQUIM E SANT ANA**
 ENDEREÇO: **RUA IDALINO MONTEIRO**
 MUNICÍPIO: **ECOPORANGA**
 CEP: **29850-000**
 FONE/FAX:
 Nº: **205**
 BAIRRO/DISTRITO: **NOSSA SENHORA APARECIDA**
 UF: **ES**
 INSCRIÇÃO ESTADUAL:
 CNPJ/CPF: **04.353.478/0001-56**
 DATA DE EMISSÃO: **25/03/2022**
 DATA DE ENTRADA/SAÍDA: **25/03/2022**
 HORA DE SAÍDA: **07:26:37**

NÚMERO	VENCIMENTO	VALOR	NÚMERO	VENCIMENTO	VALOR	NÚMERO	VENCIMENTO	VALOR

CÁLCULO DO IMPOSTO

BASE DE CÁLCULO DO ICMS	VALOR DO ICMS	BASE CÁLCULO ICMS SUBSTITUIÇÃO	VALOR DO ICMS SUBSTITUIÇÃO	VALOR TOTAL DOS PRODUTOS
2.396,93	369,12	0,00	0,00	10.065,01
VALOR DO FRETE	VALOR DO SEGURO	DESCONTO	OUTRAS DESPESAS ACESSÓRIAS	VALOR TOTAL DO IPI
0,00	0,00	0,00	0,00	0,00
TRANSPORTADOR / VOLUMES TRANSPORTADOS				VALOR TOTAL DA NOTA
				10.065,01

TRANSPORTADOR / VOLUMES TRANSPORTADOS
 NOME / RAZÃO SOCIAL: **0 - Remetente**
 ENDEREÇO: **MUNICÍPIO**
 QUANTIDADE: **943**
 ESPÉCIE: **943**
 MARCA:
 NÚMERO:
 PESO BRUTO: **234,386**
 PESO LÍQUIDO: **244,016**

DADOS DO PRODUTO / SERVIÇOS

COD. PROD.	DESCRIÇÃO DOS PRODUTOS / SERVIÇOS	NCM/SH	CST	CFOP	UNID	QUANTIDADE	V. UNITÁRIO	V. TOTAL	BC ICMS	V. ICMS	V. IPI	ALÍQUOTA ICMS	ALÍQUOTA IPI
96591	ACHOCOLATADO EM PO CHOCOLATTO SACHE 700G	18069000	000	5929	UN1	8.0000	10,9900	87,92	87,92	14,95		17,00	0,00
102524	ACUCAR CRISTAL NUTRISUCAR 5KG	17019900	060	5929	UN1	180,0000	18,9900	3.418,20	0,00	0,00		0,00	0,00
98547	ADOCANTE DIETETICO ZERO CAL 200ML	21069090	000	5929	UN1	16,0000	12,9900	207,84	207,84	35,33		17,00	0,00
74006	AMIDO DE MILHO ANCHIETA 500G	11081200	000	5929	UN1	60,0000	4,9900	269,40	269,40	-45,80		17,00	0,00
202960	ARROZ ALEGRE TP-1 5KG BRANCO	10063021	040	5929	UN1	60,0000	16,9900	1.019,40	0,00	0,00		0,00	0,00
103676	AZEITE DE OLIVA ALMA LUSA VD 500ML EXTRA VIRGE	15091000	060	5929	UN1	24,0000	19,9900	479,76	0,00	0,00		0,00	0,00
90315	COXA SOBRECXA FRANGO UNIAVES KG DORSAL PACO	02071400	060	5929	KG1	100,0000	7,9900	799,00	0,00	0,00		0,00	0,00
200663	CREME DE LEITE IBITURUNA TP 200G CULINARIO	04015021	000	5929	UN1	27,0000	2,8900	78,03	78,03	13,27		17,00	0,00
15969	ESPONJA DE ACO Q LUSTRO 60G C/SUN	73231000	060	5929	UN1	100,0000	1,7900	179,00	0,00	0,00		0,00	0,00
33468	FARINHA DE MANDIOCA NICO 2KG TP-2	11062000	020	5929	UN1	30,0000	11,4800	344,40	141,81	24,11		17,00	0,00
122	INSETIC BAYGON AEROSOL 360ML EMBAL ECON ACAO	38089119	000	5929	UN1	24,0000	11,9900	287,76	287,76	48,92		17,00	0,00
675	INSETIC BAYGON AEROSOL 360ML EMBAL ECON EUCA	38089119	000	5929	UN1	36,0000	11,9900	431,64	431,64	73,38		17,00	0,00
102876	LOMBO SUINO CONGELADO KG	02032900	060	5929	KG1	16,5500	19,9897	330,83	0,00	0,00		0,00	0,00
203005	MANTEIGA CAPIL VIDA POTE 500G COM SAL	04051000	000	5929	UN1	24,0000	15,9900	383,76	383,76	26,86		7,00	0,00
99142	MARGARINA CLAYBOM CREMOSA 1KG C/SAL	15171000	000	5929	UN1	18,0000	13,9900	251,82	251,82	42,81		17,00	0,00
203241	MASSA PIRAQUE SEMOLA 1KG ESPAGUETE	19021900	060	5929	UN1	24,0000	5,9900	143,76	0,00	0,00		0,00	0,00
2633	MASSA SARLONI C/OVOS 500G PFENNE	19021100	060	5929	UN1	10,0000	4,2900	42,90	0,00	0,00		0,00	0,00
200954	MASSA TODESCHINI COM OVOS 500G PENA	19021100	060	5929	UN1	17,0000	3,8900	66,13	0,00	0,00		0,00	0,00
200962	MASSA TODESCHINI COM SEMOLA 500G PENA	19021100	060	5929	UN1	23,0000	3,4900	80,27	0,00	0,00		0,00	0,00
65695	MEIA CARCACA SUINA KG C/OSSO E PELE KG LOMBO	02031100	060	5929	KG1	32,6950	19,9902	653,58	0,00	0,00		0,00	0,00
102198	MILHO VERDE STELLA DORO LATA 170G	20058000	000	5929	UN1	50,0000	3,2900	164,50	164,50	27,97		17,00	0,00

CÁLCULO DO ISSQN
 INSCRIÇÃO MUNICIPAL: VALOR TOTAL DOS SERVIÇOS: BASE DE CÁLCULO DO ISSQN: VALOR DO ISSQN:

DADOS ADICIONAIS
 INFORMAÇÕES COMPLEMENTARES
 VENDA ATRAVÉS DE ECF - NOTA FISCAL EMITIDA A PARTIR DE CUPOM FISCAL Tribul. feita pelas NFeCes: 1/35778
 24/3/2022

RESERVADO AO FISCO

DIST DE CARNES E PRODUTOS ALIM CRICARE LTDA

RUA JUIZ CRISTALINO DE ABREU,57



CENTRO
ECOPORANGA
29850-000
27-37551698

DANFE

Documento Auxiliar da
Nota Fiscal Eletrônica

0 - ENTRADA
1 - SAÍDA
Nº 3883
SÉRIE 1
FOLHA 2 / 2



CHAVE DE ACESSO

3222 0330 7423 2400 0913 5500 1000 0038 8317 6163 1258

Consulta de autenticidade no portal nacional da NF-e
www.nfe.fazenda.gov.br/portal ou no site da Sefaz Autorizadora

NATUREZA DA OPERAÇÃO
NF VIA CUPOM

INSCRIÇÃO ESTADUAL
083580034

INSCRIÇÃO ESTADUAL SUBST. TRIBUTARIA

CNPJ
30.742.324/0009-13

PROTOCOLO DE AUTORIZAÇÃO DE USO

332220022450848 25/03/2022 07:27:28-03:00

DADOS DO PRODUTO / SERVIÇOS

CÓD. PROD.	DESCRIÇÃO DOS PRODUTOS / SERVIÇOS	NCM/SH	CST	CFOP	UNID	QUANTIDADE	V. UNITÁRIO	V. TOTAL	BC ICMS	V. ICMS	V. IPI	ALÍQUOTA	
												ICMS	IPI
87390	PAO KEPAN FORMA 450G	19052090	060	5929	UNI	10,0000	4,2900	42,90	0,00	0,00		0,00	0,00
2466	PRESUNTO COFRIL. COZIDO MAGRO KG PECA	16010000	060	5929	KG1	2,9900	25,9900	77,71	0,00	0,00		0,00	0,00
93697	SARDINHA NAUTIQUE LT 125G OLEO	16041310	020	5929	UNI	50,0000	4,4900	224,50	92,45	15,72		17,00	0,00

COMPROVANTE

8
80

BANESTES S.A. BANCO DO ESTADO DO ESPIRITO SANTO
-----BANESTES NET BANKING-----
TED

DADOS DO REMETENTE

Nome.....: CASA DO IDOSO SAO JO
Agencia.....: 120-Ecoporanga
Conta.....: 34.140.707
Tipo de Conta.: Conta Corrente
CPF/CNPJ.....: 04.353.478/0001-56

DADOS DO DESTINATARIO

Nome.....: DIST DE CARNES E PRODUTOS ALIM
Banco.....: 756-Banco Cooperativo Do Brasil S
Agencia.....: 3009-Sicoob Norte
Conta.....: 568074
Tipo de Conta.: Conta Corrente
CPF/CNPJ.....: 30.742.324/0003-28

DADOS DA TRANSACAO

Dt () amento: 24/03/2022
Valor.....: R\$10.065,01
Finalidade....: 00010
Protocolo.....: 068240415
Historico.....: TERMO DE COLABORACAO 012/2021
Situacao.....: Enviada

Responsaveis..: 704.797.557-87 24/03/22 15:42:34
525.977.507-44 24/03/22 15:46:29
Origem: Banestes Internet Banking

=====
Registro: 24/03/2022 15:42:34 MaX5ar
Emissao.: 25/03/2022 14:28:01

7
30

NF-e
Nº 00000058
SÉRIE 001

RECEBIMOS DE DROGARIA GEORGIA DO SUL LTDA OS PRODUTOS / SERVIÇOS CONSTANTES DA NOTA FISCAL INDICADO AO LADO

DATA DE RECEBIMENTO IDENTIFICAÇÃO E ASSINATURA DO RECEBEDOR

DROGARIA GEORGIA DO SUL LTDA
RUA RUY CORTES, 07 - CENTRO - CEP:29850-000 -
ECOPORANGA - ES
TEL: (27)3755-1203

DANFE
DOCUMENTO AUXILIAR DA
NOTA FISCAL ELETRÔNICA
0 - ENTRADA **1**
1 - SAÍDA
Nº 00000058 fl. 1 / 1
SÉRIE 001



CLAVE DE ACESSO
3222 0327 1608 4500 0109 5500 1000 0000 5810 0000 1584

Consulta de autenticidade no portal nacional da NF-e
www.nfe.fazenda.gov.br/portal
ou no site da Sefaz Autorizadora

NATUREZA DE OPERAÇÃO
Venda de mercad adquirida ou receb de Terc em ope

PROTOCOLO DE AUTORIZAÇÃO DE USO
332220022224123 24/03/2022 11:52:23

INSCRIÇÃO ESTADUAL
080106129

INSCRIÇÃO ESTADUAL DO SUBST. TRIB.

CNPJ / CPF
27.160.845/0001-09

DESTINATÁRIO / REMETENTE

NOME / RAZÃO SOCIAL
CASA DO IDOSO SAO JOAQUIM DE SANTANA
CNPJ / CPF 04.353.478/0001-56 DATA DA EMISSÃO 24/03/2022
ENDEREÇO
RUA IDALINO MONTEIRO, 205
BAIRRO / DISTRITO NOSSA SENHORA APARECIDA CEP 29850-000 DATA SAÍDA / ENTRADA 24/03/2022
MUNICÍPIO ECOPORANGA FONE / FAX (27)3755-1580 UF ES INSCRIÇÃO ESTADUAL ISENTO HORA DA SAÍDA 11:51:33

CÁLCULO DO IMPOSTO

BASE DE CÁLCULO DO ICMS	VALOR DO ICMS	BASE CALC. ICMS SUBST.	VALOR DO ICMS SUBST.	VALOR TOTAL DOS PRODUTOS
0,00	0,00	0,00	0,00	1.549,00
VALOR RETE	VALOR DO SEGURO	DESCONTO	OUTRAS DESP. ACESS.	VALOR DO IPI
0,00	0,00	0,00	0,00	0,00
				VALOR TOTAL DA NOTA
				1.549,00

TRANSPORTADOR / VOLUMES TRANSPORTADOS

RAZÃO SOCIAL
FRETE POR CONTA 0 - REMETENTE
CÓDIGO ANTT
PLACA DO VEÍCULO
UF
CNPJ / CPF
ENDEREÇO
MUNICÍPIO
UF
INSCRIÇÃO ESTADUAL
QUANTIDADE
ESPÉCIE
MARCA
NUMERAÇÃO
PESO BRUTO
PESO LÍQUIDO

DADOS DO PRODUTO / SERVIÇOS

CODIGO DO PROD. / SERV.	DESCRIÇÃO DO PRODUTO / SERVIÇO	NCM / SH	CSOSN	CFOP	UNID.	QUANT.	VALOR UNITÁRIO	VALOR DESCONTO	VALOR LÍQUIDO	BASE CÁLC. ICMS	VALOR I.C.M.S.	VALOR I.P.I.	ALÍQUOTAS	
													ICMS	IPI
789896079178	GOLD WHEY PROTEIN BANANA	21069030	0500	5403	UND	2,00	154,900	0,00	309,80	0,00	0,00	0,00	0,00	0,00
789896079142	GOLD WHEY PROTEIN BAUNILHA 2W C/ 2KG	21069030	0500	5403	UND	1,00	154,900	0,00	154,90	0,00	0,00	0,00	0,00	0,00
789896079141	GOLD WHEY PROTEIN CHOCOLATE 2W C/2 KG	21069030	0500	5403	UND	2,00	154,900	0,00	309,80	0,00	0,00	0,00	0,00	0,00
789896079177	GOLD WHEY PROTEIN COOKIES C/ 2 KG	21069030	0500	5403	UND	2,00	154,900	0,00	309,80	0,00	0,00	0,00	0,00	0,00
16559	GOLD WHEY PROTEIN MORANGO 3,3 KG	21069030	0500	5403	UND	1,00	154,900	0,00	154,90	0,00	0,00	0,00	0,00	0,00
789896079176	GOLD WHEY PROTEIN PACOCA	21069030	0500	5403	UND	2,00	154,900	0,00	309,80	0,00	0,00	0,00	0,00	0,00

DADOS ADICIONAIS

INFORMAÇÕES COMPLEMENTARES
DOCUMENTO EMITIDO POR ME OU EPP OPTANTE PELO SIMPLES NACIONAL
NÃO GERA DIREITO A CRÉDITO FISCAL DE IPI.
Banco Benestes
conta: 245672-1
Agência: 0120

RESERVADO AO FISCO

COMPROVANTE

4
91

BANESTES S.A. BANCO DO ESTADO DO ESPIRITO SANTO
-----BANESTES NET BANKING-----
TRANSFERENCIA DE
C/C PARA C/C

DADOS DO REMETENTE

Cliente: Casa Do Idoso Sao Joaquim E Sa
Termo De Colaboracao
Conta: 34.140.707
Agencia: 120-Ecoporanga

DADOS DO DESTINATARIO

Cliente: Drogaria Georgia Do Sul Ltda
Conta: 2.456.721
Agencia: 120-Ecoporanga

DADOS DA TRANSACAO

Dt.Pagamento: 25/03/2022
Valor: R\$1.549,00
Protocolo: 068292196
Histórico: TERMO DE COLABORACAO 012/2021
Origem: Banestes Internet Banking

Responsaveis...: 704.797.557-87 25/03/22 16:05:04

=====
Aviso: Esta transacao foi REGISTRADA com sucesso
e sera EFETIVADA apos a confirmacao pelos demais
RESPONSAVEIS pela conta e se houver SALDO
disponivel ate as 21h do dia da EFETIVACAO.

QUANDO A DATA DE PAGAMENTO COINCIDIR COM DIA
NAO UTIL E/OU COM O ULTIMO DIA UTIL DO ANO, A
TRANSACAO SERA EFETIVADA NO PRIMEIRO DIA UTIL
SUBSEQUENTE.

=====
Registro: 25/03/2022 16:05:04 qtGg6w
Emissao.: 25/03/2022 16:05:06

IDENTIFICAÇÃO DO EMITENTE:

SUPERMERCADO MARLIN LTDA



AV JORVALIM JERONIMO DE SOUZA,
729 - CENTRO - CEP:29850-000 -
ECOPORANGA - ES
TEL: (27)3755-1385

DANFE

DOCUMENTO AUXILIAR DA
NOTA FISCAL ELETRÔNICA

0 - ENTRADA
1 - SAÍDA
Nº 00005388 fl. 1 / 2
SÉRIE 001



CHAVE DE ACESSO

3222 0312 2727 5800 0168 5500 1000 0053 8812 0225 6538

Consulta de autenticidade no portal nacional da NF-e
www.nfe.fazenda.gov.br/portal
ou no site da Sefaz Autorizadora

NATUREZA DE OPERAÇÃO

VENDA DE MERCADORIA ADQUIRIDA OU RECEBIDA DE TERCEIROS

PROTOCOLO DE AUTORIZAÇÃO DE USO

332220022627809

INSCRIÇÃO ESTADUAL

082112495

INSCRIÇÃO ESTADUAL DO SUBST. TRIB.

CNPJ / CPF

12.272.758/0001-68

DESTINATÁRIO / REMETENTE

NOME / RAZÃO SOCIAL

CASA DO IDOSO SAO JOAQUIM E SANTANNA

CNPJ / CPF

04.353.478/0001-56

DATA DA EMISSÃO

25/03/2022

ENDEREÇO

RUA IDALINO MONTEIRO, 205

BAIRRO / DISTRITO

NSA SRA APARECIDA

CEP

29850-000

DATA SAÍDA / ENTRADA

25/03/2022

MUNICÍPIO

ECOPORANGA

FONE / FAX

(27)3755-1580

UF

ES

INSCRIÇÃO ESTADUAL

HORA DA SAÍDA

14:45:00

INFORMAÇÕES DO LOCAL DE ENTREGA

NOME / RAZÃO SOCIAL

CNPJ / CPF

04.353.478/0001-56

INSCRIÇÃO ESTADUAL

ENDEREÇO

RUA IDALINO MONTEIRO, 205

BAIRRO / DISTRITO

NSA SRA APARECIDA

CEP

00000-000

MUNICÍPIO

ECOPORANGA

UF

ES

TELEFONE / FAX

CÁLCULO DO IMPOSTO

BASE DE CÁLCULO DO ICMS	VALOR DO ICMS	BASE CÁLC. ICMS SUBST.	VALOR DO ICMS SUBST.	VALOR APROX. DOS TRIBUTOS	VALOR TOTAL DOS PRODUTOS
1.087,91	184,95	0,00	0,00	2.060,25	6.652,47
VALOR DO FRETE	VALOR DO SEGURO	DESCONTO	OUTRAS DESP. ACESS.	VALOR DO IPI	VALOR TOTAL DA NOTA
0,00	0,00	0,00	0,00	0,00	6.652,48

TRANSPORTADOR / VOLUMES TRANSPORTADOS

RAZÃO SOCIAL		FRETE POR CONTA	CODIGO ANTT	PLACA DO VEICULO	UF	CNPJ / CPF
O PRÓPRIO		2 - TERCEIROS				
ENDEREÇO			MUNICÍPIO		UF	INSCRIÇÃO ESTADUAL
QUANTIDADE	ESPÉCIE	MARCA	NUMERAÇÃO	PESO BRUTO	PESO LÍQUIDO	

DADOS DO PRODUTO / SERVIÇOS

CÓDIGO DO PROD. / SERV.	DESCRIÇÃO DO PRODUTO / SERVIÇO	NCM / SH	CST	CFOP	UNID.	QUANT.	VALOR UNITÁRIO	VALOR DESCONTO	VALOR LÍQUIDO	BASE CÁLC. ICMS	VALOR LC.M.S.	VALOR I.P.I.	ALÍQUOTAS	
													ICMS	IPI
850018	FEIJAO DALILA CARIOCA T1 1 KG	07133399	040	5102	UN	60,0000	5,9900	0,00	359,40	0,00	0,00	0,00	0,00	0,00
187	OLEO ABC DE MINAS SOJA PET 900 ML	15079011	060	5405	UN	100,0000	8,9900	0,00	899,00	0,00	0,00	0,00	0,00	0,00
5	FARINHA TRIGO ROSA BRANCA ESPECIAL 1 KG	11010010	060	5405	UN	20,0000	4,5900	0,00	91,80	0,00	0,00	0,00	0,00	0,00
31129	FUBA SINHA PRE COZIDO 1KG	11022000	020	5102	UN	50,0000	4,9900	0,00	249,50	102,74	17,47	0,00	17,00	0,00
79474	CANJQUINHA SINHA XEREM MEDIA 1 KG	11031300	000	5102	UN	30,0000	3,9900	0,00	119,70	119,70	20,35	0,00	17,00	0,00
853734	CANJICA BRANCA PRINCESA DO NORTE 500G	11042300	000	5102	UN	20,0000	4,2900	0,00	85,80	85,80	14,59	0,00	17,00	0,00
106287	MASSA PIRAQUE ALDENTE PARAFUSO 1KG	19021900	060	5405	UN	20,0000	5,5900	0,00	111,80	0,00	0,00	0,00	0,00	0,00
817136	MASSA MARA AZUL SEMOLINA PADRE NOSSO 1 KG	19021900	060	5405	UN	20,0000	5,9900	0,00	119,80	0,00	0,00	0,00	0,00	0,00
844664	AVEIA EM FLOCOS PINK 500 G	11041200	000	5102	UN	30,0000	5,9900	0,00	179,70	179,70	30,55	0,00	17,00	0,00
2244	OVOS BRANCOS PENTE 2.5 DZ	04072100	040	5102	UN	6,0000	14,9900	0,00	89,94	0,00	0,00	0,00	0,00	0,00
847167	CARNE BOVINO MUSCULO PROM KG	02013000	060	5405	KG	21,5000	25,9900	0,00	558,78	0,00	0,00	0,00	0,00	0,00
831378	CARNE SUINO CARRE CONGELADO KG	02032900	060	5405	KG	20,0580	14,9900	0,00	300,67	0,00	0,00	0,00	0,00	0,00
825396	CARNE SAUDALI SUINO COSTELA COM PELE KG	02031900	060	5405	KG	20,0000	16,9900	0,00	339,80	0,00	0,00	0,00	0,00	0,00
8018	PEITO KIFRANGO FRANGO IN NATURA PCT KG	02071400	060	5405	KG	30,0550	10,9900	0,00	330,30	0,00	0,00	0,00	0,00	0,00

DADOS ADICIONAIS

INFORMAÇÕES COMPLEMENTARES	RESERVADO AO FISCO
MDS: Trib aprox R\$ 2.060,25 Federal, R\$ 0,00 Estadual Fonte: IBPT/FECOMERCIA (UF) W7m9E1. CONFORME PEDIDOS: , 678,002. SOMENTE NOTA FISCAL. CONTAS P/DEPÓSITO. SICOOB AG: 3009 C/C:29.714-3 / BANESTES AG:120 C/C: 19.165.448. . .	

IDENTIFICAÇÃO DO EMITENTE SUPERMERCADO MARLIN LTDA  AV JORVALIM JERONIMO DE SOUZA, 729 - CENTRO - CEP:29850-000 - ECOPORANGA - ES TEL: (27)3755-1385		DANFE DOCUMENTO AUXILIAR DA NOTA FISCAL ELETRÔNICA 0 - ENTRADA 1 1 - SAÍDA Nº 000005388 fl. 2 / 2 SÉRIE 001		 CHAVE DE ACESSO 3222 0312 2727 5800 0168 5500 1000 0053 8812 0225 6538 Consulta de autenticidade no portal nacional da NF-e www.nfe.fazenda.gov.br/portal ou no site da Sefaz Autorizadora	
NATUREZA DE OPERAÇÃO VENDA DE MERCADORIA ADQUIRIDA OU RECEBIDA DE TERCEIROS			PROTOCOLO DE AUTORIZAÇÃO DE USO 332220022627809		
INSCRIÇÃO ESTADUAL 082112495		INSCRIÇÃO ESTADUAL DO SUBST. TRIB.		CNPJ / CPF 12.272.758/0001-68	

CONTINUAÇÃO DOS DADOS DO PRODUTO / SERVIÇOS

CÓDIGO DO PROD. / SERV.	DESCRIÇÃO DO PRODUTO / SERVIÇO	NCM / SH	CST	CFOP	UNID.	QUANT.	VALOR UNITÁRIO	VALOR DESCONTO	VALOR LÍQUIDO	BASE CALC. ICMS	VALOR I.C.M.S.	VALOR I.P.I.	ALÍQUOTAS	
													ICMS	IPI
9946	BISC SARLONI CREAM CRACKER 2 KG	19053100	060	5405	UN	5,0000	20,9900	0,00	104,95	0,00	0,00	0,00	0,00	0,00
31105	BISC MARA PETISCO MARIA SC 2 KG	19053100	060	5405	UN	10,0000	21,9900	0,00	219,90	0,00	0,00	0,00	0,00	0,00
10847	BISC SARLONI MAIZENA 2 KG	19053100	060	5405	UN	10,0000	20,9900	0,00	209,90	0,00	0,00	0,00	0,00	0,00
827909	QUEIJO VENEZA MUSSARELA KG	04061010	020	5102	KG	2,9850	32,9900	0,00	98,48	40,55	6,89	0,00	17,00	0,00
844539	AZEITONA CAMPO BELO VERDE INT VD 500G	20057000	000	5102	UN	8,0000	10,9900	0,00	87,92	87,92	14,95	0,00	17,00	0,00
851758	LINGUIÇA SABORATTA TIPO CALABRESA FINA DEFUMADA KG	16010000	060	5405	KG	10,1850	16,9900	0,00	173,04	0,00	0,00	0,00	0,00	0,00
847341	BACON PALETA SABORATTA CIA DO BOI KG	02101200	060	5405	KG	9,9950	21,9900	0,00	219,79	0,00	0,00	0,00	0,00	0,00
72693	COCO RALADO MENINA 100G	08011100	000	5102	UN	10,0000	3,1900	0,00	31,90	31,90	5,42	0,00	17,00	0,00
844583	LAVA ROUPAS INVICTO SUPERACAO 2 KG	34022000	060	5405	UN	100,0000	8,9900	0,00	899,00	0,00	0,00	0,00	0,00	0,00
836997	ESPONJA BETTANIN BRILHUS 4 UN	68053090	060	5405	UN	100,0000	3,3200	0,00	332,00	0,00	0,00	0,00	0,00	0,00
839581	RODO SANTA MARIA PLASTICO 40 CM P S 410	96039000	000	5102	UN	40,0000	10,9900	0,00	439,60	439,60	74,73	0,00	17,00	0,00

COMPROVANTE

4
24

BANESTES S.A. BANCO DO ESTADO DO ESPIRITO SANTO
-----BANESTES NET BANKING-----
TRANSFERENCIA DE
C/C PARA C/C

DADOS DO REMETENTE
Cliente: Casa Do Idoso Sao Joaquim E Sa
Termo De Colaboracao
Conta: 34.140.707
Agencia: 120-Ecoporanga

DADOS DO DESTINATARIO
Cliente: Supermercado Marlin Ltda
Conta: 19.165.448
Agencia: 120-Ecoporanga

DADOS DA TRANSACAO
Dt.Pagamento: 25/03/2022
Valor: R\$6.652,48
Protocolo: 068287774
Historico: TERMO DE COLABORACAO 012/2021
Origem: Banestes Internet Banking

Responsaveis...: 704.797.557-87 25/03/22 15:07:25

=====
Aviso: Esta transacao foi REGISTRADA com sucesso
e sera EFETIVADA apos a confirmacao pelos demais
RESPONSAVEIS pela conta e se houver SALDO
disponivel ate as 21h do dia da EFETIVACAO.

QUANDO A DATA DE PAGAMENTO COINCIDIR COM DIA
NAO UTIL E/OU COM O ULTIMO DIA UTIL DO ANO, A
TRANSACAO SERA EFETIVADA NO PRIMEIRO DIA UTIL
SUBSEQUENTE.

=====
Registro: 25/03/2022 15:07:25 u8c3Lo
Emissao.: 25/03/2022 15:07:26

RECEBIMENTO DE DISTRIBUIDORA DE CARNES E PRODUTOS ALIMENTÍCIOS CRICARÉ LTDA, A(S) MERCADORIA(S) CONSTANTES DA NF-e INDICADA AO LADO:		NF-E
DATA DO RECEBIMENTO	IDENTIFICAÇÃO E ASSINATURA DO RECEBEDOR	Nº 3886
		SÉRIE 1

DIST DE CARNES E PRODUTOS ALIM CRICARE LTDA
RUA JUIZ CRISTALINO DE ABREU,57
CENTRO
ECOPORANGA
29850-000
27-37551698

CRICARÉ
 SUPERMERCADO

DANFE
 Documento Auxiliar da Nota Fiscal Eletrônica
 0 - ENTRADA
 1 - SAÍDA
 Nº 3886
 SÉRIE 1
 FOLHA 1 / 1



CHAVE DE ACESSO
 3222 0330 7423 2400 0913 5500 1000 0038 8618 1784 4105

Consulta de autenticidade no portal nacional da NF-e
www.nfe.fazenda.gov.br/portal ou no site da Sefaz Autorizadora

PROTOCOLO DE AUTORIZAÇÃO DE USO
 332220022642826 25/03/2022 15:25:38-03:00

NATUREZA DA OPERAÇÃO
 NF VIA CUPOM

INSCRIÇÃO ESTADUAL 083580034 INSCRIÇÃO ESTADUAL SUBST. TRIBUTÁRIA CNPJ 30.742.324/0009-13

DESTINATÁRIO/REMETENTE
 NOME / RAZÃO SOCIAL: CASA DO IDOSO SAO JOAQUIM E SANT ANA
 ENDEREÇO: RUA IDALINO MONTEIRO Nº 205
 BAIRRO/DISTRITO: NOSSA SENHORA APARECIDA
 MUNICÍPIO: ECOPORANGA CEP: 29850-000 FONE/FAX: UF: ES INSCRIÇÃO ESTADUAL: 15:24:29

CNPJ/CPF: 04.353.478/0001-56

DATA DE EMISSÃO: 25/03/2022

DATA DE ENTRADA/SAÍDA: 25/03/2022

HORA DE SAÍDA: 15:24:29

NÚMERO	VENCIMENTO	VALOR	NÚMERO	VENCIMENTO	VALOR	NÚMERO	VENCIMENTO	VALOR

CULO DO IMPOSTO		VALOR DO ICMS		BASE CÁLCULO ICMS SUBSTITUIÇÃO		VALOR DO ICMS SUBSTITUIÇÃO		VALOR TOTAL DOS PRODUTOS	
1.983,52	337,21	0,00	0,00	0,00	0,00	5.656,71			
VALOR DO FRETE	VALOR DO SEGURO	DESCONTO	OUTRAS DESPESAS ACESSÓRIAS	VALOR TOTAL DO IPI	VALOR TOTAL DA NOTA				
0,00	0,00	0,00	0,00	0,00	5.656,71				

TRANSPORTADOR / VOLUMES TRANSPORTADOS

NOME / RAZÃO SOCIAL: 0 - Remetente

FRETE POR CONTA: 0 - Remetente

CÓDIGO ANTT: PLACA DO VEÍCULO: UF: CNPJ / CPF:

ENDEREÇO: MUNICÍPIO: UF: INSCRIÇÃO ESTADUAL:

QUANTIDADE: 879 ESPECIE: MARCA: NUMERO: PESO BRUTO: 1.124,232 PESO LIQUIDO: 1.164,072

DADOS DO PRODUTO / SERVIÇOS													
COD. PROD.	DESCRIÇÃO DOS PRODUTOS / SERVIÇOS	NCM/SH	CST	CFOP	UNID	QUANTIDADE	V. UNITÁRIO	V. TOTAL	BC ICMS	V. ICMS	V. IPI	ALÍQUOTA ICMS	IPÍ
103806	ACHOCOLATADO EM PO GAROTO SACHE 600G	18069000	000	5929	UNI	24.0000	9,9900	239,76	239,76	40,76		17,00	0,00
96767	AGUA SANITARIA TEIU 5L	28289011	060	5929	UNI	51.0000	11,9900	611,49	0,00	0,00		0,00	0,00
101871	AMACIANTE DE ROUPA CLARUS 5L AZUL TRANQUIL.	38099190	060	5929	UNI	19.0000	13,9900	265,81	0,00	0,00		0,00	0,00
101872	AMACIANTE DE ROUPA CLARUS 5L ROSA SUAVIDADE	38099190	060	5929	UNI	15.0000	13,9900	209,85	0,00	0,00		0,00	0,00
202675	AMACIANTE DE ROUPA CLARUS 5L VERDE ALOE VERA	38099190	060	5929	UNI	11.0000	13,9900	153,89	0,00	0,00		0,00	0,00
103676	AZEITE DE OLIVA ALMA LUSA VD 500ML EXTRA VIRGEI	15091000	060	5929	UNI	96.0000	19,9900	1.919,04	0,00	0,00		0,00	0,00
75635	CLORO H.F 5L	28289011	060	5929	UNI	22.0000	15,9900	351,78	0,00	0,00		0,00	0,00
98784	DESINFETANTE MARINA 5L FLORAL	38089419	000	5929	UNI	7.0000	14,9900	104,93	104,93	17,84		17,00	0,00
98783	DESINFETANTE MARINA 5L LAVANDA	38089419	000	5929	UNI	35.0000	14,9900	524,65	524,65	89,19		17,00	0,00
100587	FELJAO ANCHIETA TP1 1KG PRETO	07133399	040	5929	UNI	17.0000	9,4900	161,33	0,00	0,00		0,00	0,00
85668	PAPEL HIGIENICO CARINHO PREMIUM 20M FD LV12 PG1	48181000	000	5929	UNI	14.0000	13,9900	195,86	195,86	33,30		17,00	0,00
01	SABONETE MARAN SUAVE 90G ALFAZEMA	34011190	000	5929	UNI	129.0000	1,4900	192,21	192,21	32,68		17,00	0,00
000	SABONETE MARAN SUAVE 90G AMENDOAS	34011190	000	5929	UNI	126.0000	1,4900	187,74	187,74	31,92		17,00	0,00
25136	SABONETE MARAN SUAVE 90G ERVA DOCE	34011190	000	5929	UNI	59.0000	1,4900	87,91	87,91	14,94		17,00	0,00
25138	SABONETE MARAN SUAVE 90G PESSEGO	34011190	000	5929	UNI	99.0000	1,4900	147,51	147,51	25,08		17,00	0,00
25137	SABONETE MARAN SUAVE 90G ROSAS	34011190	000	5929	UNI	95.0000	1,4900	141,55	141,55	24,06		17,00	0,00
104010	VINAGRE CASTELO PET 750ML ALCOOL	22090000	000	5929	UNI	60.0000	2,6900	161,40	161,40	27,44		17,00	0,00

CÁLCULO DO ISSQN

INSCRIÇÃO MUNICIPAL: VALOR TOTAL DOS SERVIÇOS: BASE DE CÁLCULO DO ISSQN: VALOR DO ISSQN:

DADOS ADICIONAIS

INFORMAÇÕES COMPLEMENTARES
 VENDA ATRAVES DE ECF - NOTA FISCAL EMITIDA A PARTIR DE CUPOM FISCAL Tribut. feita pelas NFCes: 2/34980
 25/3/2022

RESERVADO AO FISCO

COMPROVANTE

BANESTES S.A. BANCO DO ESTADO DO ESPIRITO SANTO
-----BANESTES NET BANKING-----
TED

DADOS DO REMETENTE
Nome.....: CASA DO IDOSO SAO JO
Agencia.....: 120-Ecoporanga
Conta.....: 34.140.707
Tipo de Conta.: Conta Corrente
CPF/CNPJ.....: 04.353.478/0001-56

DADOS DO DESTINATARIO
Nome.....: DIST DE CARNES E PRODUTOS ALIM
Banco.....: 756-Banco Cooperativo Do Brasil S
Agencia.....: 3009-Sicoob Norte
Conta.....: 568074
Tipo de Conta.: Conta Corrente
CPF/CNPJ.....: 30.742.324/0003-28

DADOS DA TRANSACAO
Dt amento: 25/03/2022
Valor.....: R\$5.656,71
Finalidade....: 00010
Protocolo.....: 068286496
Historico.....: TERMO DE COLABORACAO 012/2021
Situacao.....: Enviada

Responsaveis...: 704.797.557-87 25/03/22 14:51:15
525.977.507-44 25/03/22 15:08:19
Origem: Banestes Internet Banking

=====
=====
Registro: 25/03/2022 14:51:15 1pySap
Emissao.: 25/03/2022 15:10:01

RECEBEMOS DE: DISTRIBUIDORA DE CARNES E PRODUTOS ALIMENTÍCIOS CRICARÉ LTDA, A(S) MERCADORIA(S) CONSTANTES DA NF-E INDICADA AO LADO:

DATA DO RECEBIMENTO IDENTIFICAÇÃO E ASSINATURA DO RECEBEDOR

NF-E
Nº 3910
SÉRIE 1

DIST DE CARNES E PRODUTOS ALIM CRICARE LTDA
RUA JUIZ CRISTALINO DE ABREU,57
CENTRO
ECOPORANGA
29850-000
27-37551698



DANFE
Documento Auxiliar da Nota Fiscal Eletrônica

0 - ENTRADA
1 - SAÍDA
Nº 3910
SÉRIE 1
FOLHA 1 / 1



CHAVE DE ACESSO
3222 0330 7423 2400 0913 5500 1000 0039 1018 3611 2588

Consulta de autenticidade no portal nacional da NF-e
www.nfe.fazenda.gov.br/portal ou no site da Sefaz Autorizadora

PROTOCOLO DE AUTORIZAÇÃO DE USO
332220023717891 30/03/2022 09:15:23-03:00

NATUREZA DA OPERAÇÃO NF VIA CUPOM

INSCRIÇÃO ESTADUAL 083580034 INSCRIÇÃO ESTADUAL SUBST. TRIBUTARIA CNPJ 30.742.324/0009-13

DESTINATÁRIO/REMETENTE
NOME / RAZÃO SOCIAL

CASA DO IDOSO SAO JOAQUIM E SANT ANA
ENDEREÇO RUA IDALINO MONTEIRO Nº 205 BAIRRO/DISTRITO NOSSA SENHORA APARECIDA
MUNICÍPIO ECOPORANGA CEP 29850-000 FONE/FAX UF ES INSCRIÇÃO ESTADUAL

CNPJ/CPF 04.353.478/0001-56

DATA DE EMISSÃO 30/03/2022
DATA DE ENTRADA/SAÍDA 30/03/2022
HORA DE SAÍDA 09:14:31

NÚMERO	VENCIMENTO	VALOR	NÚMERO	VENCIMENTO	VALOR	NÚMERO	VENCIMENTO	VALOR

CÁLCULO DO IMPOSTO

VALOR DO ICMS	0,00	BASE CÁLCULO ICMS SUBSTITUIÇÃO	0,00	VALOR DO ICMS SUBSTITUIÇÃO	0,00	VALOR TOTAL DOS PRODUTOS	575,15
VALOR DO FRETE	0,00	VALOR DO SEGURO	0,00	DESCONTO	0,00	OUTRAS DESPESAS ACESSÓRIAS	0,00
VALOR TOTAL DO IPI						575,15	VALOR TOTAL DA NOTA

TRANSPORTADOR / VOLUMES TRANSPORTADOS
NOME / RAZÃO SOCIAL

FRETE POR CONTA 0 - Remetente

CODIGO ANTT PLACA DO VEÍCULO UF CNPJ / CPF

ENDEREÇO MUNICÍPIO UF INSCRIÇÃO ESTADUAL

QUANTIDADE 82 ESPÉCIE MARCA NÚMERO PESO BRUTO 73,365 PESO LÍQUIDO 73,365

DADOS DO PRODUTO / SERVIÇOS

CÓD. PROD.	DESCRIÇÃO DOS PRODUTOS / SERVIÇOS	NCM/SH	CST	CFOP	UNID	QUANTIDADE	V. UNITÁRIO	V. TOTAL	BC ICMS	V. ICMS	V. IPI	ALÍQUOTA	
											ICMS	IPI	
1447	ABACAXI UNIDADE MEDIO/PEQUENO	08043000	040	5929	UNI	5.0000	5,9900	29,95	0,00	0,00		0,00	0,00
103765	BANANA NANICA KG	08039000	040	5929	KG1	10.2000	1,9902	20,30	0,00	0,00		0,00	0,00
24346	BATATA DOCE KG	07142000	040	5929	KG1	5.5100	1,9891	10,96	0,00	0,00		0,00	0,00
5360	BATATA INGLESA KG	07019000	040	5929	KG1	10.7750	6,9903	75,32	0,00	0,00		0,00	0,00
5369	CEBOLA NACIONAL KG	07031019	040	5929	KG1	5.5850	3,9893	22,28	0,00	0,00		0,00	0,00
5371	CENOURA KG	07061000	040	5929	KG1	5.4050	12,9898	70,21	0,00	0,00		0,00	0,00
101866	MACA GALA/FUJI CAT3 KG	08081000	040	5929	KG1	5.3550	7,9907	42,79	0,00	0,00		0,00	0,00
103772	MANGA TOMMY KG	08045020	040	5929	KG1	5.1150	2,9892	15,29	0,00	0,00		0,00	0,00
5397	MELAO AMARELO KG	08071900	040	5929	KG1	9.0350	9,9900	90,26	0,00	0,00		0,00	0,00
113019	PERA PT KG	08083000	040	5929	KG1	5.1100	9,9902	51,05	0,00	0,00		0,00	0,00
5415	REPOLHO BRANCO KG	07049000	040	5929	KG1	7.2700	6,9904	50,82	0,00	0,00		0,00	0,00
92969	UVA VITORIA EMBALADA 500G S/CAROCO	08061000	040	5929	UNI	8.0000	11,9900	95,92	0,00	0,00		0,00	0,00

CÁLCULO DO ISSQN

INSCRIÇÃO MUNICIPAL VALOR TOTAL DOS SERVIÇOS BASE DE CÁLCULO DO ISSQN VALOR DO ISSQN

DADOS ADICIONAIS

INFORMAÇÕES COMPLEMENTARES
VENDA ATRAVÉS DE ECF - NOTA FISCAL EMITIDA A PARTIR DE CUPOM FISCAL.Tribul. feita pelas NFCes: 6/35410
30/3/2022

RESERVADO AO FISCO

PROVANTE

BANESTES S.A. BANCO DO ESTADO DO ESPIRITO SANTO
-----BANESTES NET BANKING-----
TED

DADOS DO REMETENTE
Nome.....: CASA DO IDOSO SAO JO
Agencia.....: 120-Ecoporanga
Conta.....: 34.140.707
Tipo de Conta.: Conta Corrente
CPF/CNPJ.....: 04.353.478/0001-56

DADOS DO DESTINATARIO
Nome.....: DIST DE CARNES E PRODUTOS ALIM
Banco.....: 756-Banco Cooperativo Do Brasil S
Agencia.....: 3009-Sicoob Norte
Conta.....: 568074
Tipo de Conta.: Conta Corrente
CPF/CNPJ.....: 30.742.324/0003-28

DADOS DA TRANSACAO
Dt. de Pagamento: 30/03/2022
Valor.....: R\$575,15
Finalidade.....: 00010
Protocolo.....: 068431514
Historico.....: TERMO DE COLABORACAO 012/2021
Situacao.....: Agendada

Responsaveis...: 704.797.557-87 30/03/22 08:35:12
Origem: Banestes Internet Banking

=====
OBS. A EFETIVACAO DA TRANSFERENCIA SERA
CONDICIONADA A EXISTENCIA DE SALDO DISPONIVEL
NA CONTA ATE O HORARIO LIMITE ESTABELECIDO
PELOS ORGAOS COMPETENTES QUE REGULAMENTAM
O SISTEMA DE PAGAMENTOS BRASILEIRO
=====

Registro: 30/03/2022 08:35:12 ndME1d
Emissao.: 30/03/2022 08:35:13

DATA DE RECEBIMENTO IDENTIFICAÇÃO E ASSINATURA DO RECEBEDOR

IDENTIFICAÇÃO DO EMITENTE

DROGARIA GEORGIA DO SUL LTDA

RUA RUY CORTES, 07 - CENTRO - CEP:29850-000 -
ECOPORANGA - ES
TEL: (27)3755-1203

DANFE

DOCUMENTO AUXILIAR DA
NOTA FISCAL ELETRÔNICA

0 - ENTRADA
1 - SAÍDA
Nº 000000059 fl. 1 / 1
SÉRIE 001



CHAVE DE ACESSO

3222 0327 1608 4500 0109 5500 1000 0000 5910 0000 1590

Consulta de autenticidade no portal nacional da NF-e
www.nfe.fazenda.gov.br/portal
ou no site da Sefaz Autorizadora

NATUREZA DE OPERAÇÃO

Venda de mercad adquirida ou receb de Terc

PROTOCOLO DE AUTORIZAÇÃO DE USO

332220023899951 30/03/2022 15:58:16

INSCRIÇÃO ESTADUAL

080106129

INSCRIÇÃO ESTADUAL DO SUBST. TRIB.

CNPJ / CPF

27.160.845/0001-09

DESTINATÁRIO / REMETENTE

NOME / RAZÃO SOCIAL

CASA DO IDOSO SAO JOAQUIM DE SANTANA

CNPJ / CPF

04.353.478/0001-56

DATA DA EMISSÃO

30/03/2022

ENDEREÇO

RUA IDALINO MONTEIRO, , 205

BAIRRO / DISTRITO

NOSSA SENHORA APARECIDA

CEP

29850-000

DATA SAÍDA / ENTRADA

30/03/2022

MUNICÍPIO

ECOPORANGA

FONE / FAX

(27)3755-1580

UF

ES

INSCRIÇÃO ESTADUAL

ISENTO

HORA DA SAÍDA

15:57:37

CÁLCULO DO IMPOSTO

BASE DE CÁLCULO DO ICMS		VALOR DO ICMS	BASE CALC. ICMS SUBST.		VALOR DO ICMS SUBST.	VALOR TOTAL DOS PRODUTOS
0,00		0,00	0,00		0,00	4.172,50
VALOR DO FRETE	VALOR DO SEGURO	DESCONTO	OUTRAS DESP. ACSS.	VALOR DO IPI	VALOR TOTAL DA NOTA	
0,00	0,00	0,00	0,00	0,00	4.172,50	

TRANSPORTADOR / VOLUMES TRANSPORTADOS

RAZÃO SOCIAL		FRETE POR CONTA	CÓDIGO ANTT	PLACA DO VEÍCULO	UF	CNPJ / CPF
		0 - REMETENTE				
ENDEREÇO			MUNICÍPIO	UF	INSCRIÇÃO ESTADUAL	
QUANTIDADE	ESPÉCIE	MARCA	NUMERAÇÃO	PESO BRUTO	PESO LÍQUIDO	

DADOS DO PRODUTO / SERVIÇOS

CÓDIGO DO PROD. / SERV.	DESCRIÇÃO DO PRODUTO / SERVIÇO	NCM / SH	CSOSN	CFOP	UNID.	QUANT.	VALOR UNITÁRIO	VALOR DESCONTO	VALOR LÍQUIDO	BASE CÁLC. ICMS	VALOR I.C.M.S.	VALOR I.P.I.	ALÍQUOTAS	
													ICMS	IPI
7898960791418	GOLD WHEY PROTEIN CHOCOLATE 2W C/2 KG	21069030	0103	5102	UND	5,00	166,900	0,00	834,50	0,00	0,00	0,00	0,00	0,00
16559	GOLD WHEY PROTEIN MORANGO 3,3 KG	21069030	0103	5102	UND	6,00	166,900	0,00	1.001,40	0,00	0,00	0,00	0,00	0,00
789896079176	GOLD WHEY PROTEIN PACOCA	21069030	0103	5102	UND	6,00	166,900	0,00	1.001,40	0,00	0,00	0,00	0,00	0,00
7898960791428	GOLD WHEY PROTEIN BAUNILHA 2W C/ 2KG	21069030	0103	5102	UND	6,00	166,900	0,00	1.001,40	0,00	0,00	0,00	0,00	0,00
789896079178	GOLD WHEY PROTEIN BANANA	21069030	0103	5102	UND	2,00	166,900	0,00	333,80	0,00	0,00	0,00	0,00	0,00

DADOS ADICIONAIS

INFORMAÇÕES COMPLEMENTARES	RESERVADO AO FISCO
DOCUMENTO EMITIDO POR ME OU EPP OPTANTE PELO SIMPLES NACIONAL NÃO GERA DIREITO A CRÉDITO FISCAL DE IPI.	

COMPROVANTE

4
10

BANESTES S.A. BANCO DO ESTADO DO ESPIRITO SANTO
-----BANESTES NET BANKING-----
TRANSFERENCIA DE
C/C PARA C/C

DADOS DO REMETENTE

Cliente: Casa Do Idoso Sao Joaquim E Sa
Termo De Colaboracao
Conta: 34.140.707
Agencia: 120-Ecoporanga

DADOS DO DESTINATARIO

Cliente: Drogaria Georgia Do Sul Ltda
Conta: 2.456.721
Agencia: 120-Ecoporanga

DADOS DA TRANSACAO

Dt.Pagamento: 31/03/2022
Valor: R\$4.172,50
Protocolo: 068537362
Historico: TERMO DE COLABORACAO 012/2021
Origem: Banestes Internet Banking

Responsaveis...: 704.797.557-87 31/03/22 15:23:02
=====

Aviso: Esta transacao foi REGISTRADA com sucesso
e sera EFETIVADA apos a confirmacao pelos demais
RESPONSAVEIS pela conta e se houver SALDO
disponivel ate as 21h do dia da EFETIVACAO.

QUANDO A DATA DE PAGAMENTO COINCIDIR COM DIA
NAO UTIL E/OU COM O ULTIMO DIA UTIL DO ANO, A
TRANSACAO SERA EFETIVADA NO PRIMEIRO DIA UTIL
SUBSEQUENTE.
=====

Registro: 31/03/2022 15:23:02 85TWX8
Emissao.: 31/03/2022 15:23:04

de FARMACIA E DROGARIA BM LTDA os produtos e/ou serviços constantes da Nota Fiscal Eletrônica indicada ao lado.
 31/03/2022 Dest/Rem: CASA DO IDOSO SAO JOAQUIM SANT'ANA Valor Total: 5.258,00

NF-e
 Nº 000.000.006
 Série 001

DATA DO RECEBIMENTO IDENTIFICAÇÃO E ASSINATURA DO RECEBEDOR

FARMACIA E DROGARIA BM LTDA

PC JOAO CORSINO DE FREITAS, 40, Ao lado do Banco Banestes -
 CENTRO - ECOPORANGA - ES - CEP: 29850-000
 Fone: 99940-0911

DANFE
 Documento Auxiliar da
 Nota Fiscal Eletrônica
 0 - ENTRADA
 1 - SAÍDA
 Nº 000.000.006
 Série 001
 Folha 1/1



CHAVE DE ACESSO
 3222 0344 3197 3100 0170 5500 1000 0000 0617 3078 9490

Consulta de autenticidade no portal nacional da NF-e
 www.nfe.fazenda.gov.br/portal ou no site da Sefaz autorizadora

NATUREZA DA OPERAÇÃO: Venda de mercadoria adquirida ou recebida de terceiros
 PROTOCOLO DE AUTORIZAÇÃO DE USO: NFe sem Autorização de Uso da SEFAZ
 INSCRIÇÃO ESTADUAL: 083837582 INSCRIÇÃO ESTADUAL DO SUBSTITUTO TRIBUTÁRIO: CNPJ / CPF: 44.319.731/0001-70

DESTINATÁRIO / REMETENTE
 NOME / RAZÃO SOCIAL: CASA DO IDOSO SAO JOAQUIM SANT'ANA
 ENDEREÇO: RUA IDALINO MONTEIRO, 205 CASA
 MUNICÍPIO: ECOPORANGA UF: ES
 RAIRRO / DISTRITO: NOSSA SENHORA APARECIDA CEP: 29850-000
 TELEFONE / FAX: (27)9155-1580 INSCRIÇÃO ESTADUAL: DATA DA EMISSÃO: 31/03/2022
 DATA DA SAÍDA/ENTRADA: 31/03/2022
 HORAS DA SAÍDA/ENTRADA: 11:06:20

PAGAMENTOS
 Descrição: Dinheiro
 Valor: R\$ 3.388,00

CÁLCULO DO IMPOSTO

BASE DE CÁLCULO DO ICMS	VALOR DO ICMS	BASE DE CÁLCULO DO ICMS SUBST.	VALOR DO ICMS SUBST.	V.APROX. TRIBUTOS	VALOR TOTAL DOS PRODUTOS
0,00	0,00	0,00	0,00	1.730,46 (32,91 %)	5.258,00
VALOR DO FRETE	VALOR DO SEGURO	DESCONTO	OUTRAS DESPESAS ACESSÓRIAS	VALOR DO IPI	VALOR TOTAL DA NOTA
0,00	0,00	0,00	0,00	0,00	5.258,00

TRANSPORTADOR / VOLUMES TRANSPORTADOS

NOME / RAZÃO SOCIAL	FRETE POR CONTA	CÓDIGO ANTT	PLACA DO VEÍCULO	UF	CNPJ / CPF
	9 - SEM FRETE				
ENDEREÇO	MUNICÍPIO	UF	INSCRIÇÃO ESTADUAL		
QUANTIDADE	ESPÉCIE	MARCA	NUMERAÇÃO	PESO BRUTO	PESO LÍQUIDO
350					

DADOS DOS PRODUTOS / SERVIÇOS

CÓDIGO PRODUTO	DESCRIÇÃO DO PRODUTO / SERVIÇO	NCM/SH	CSOSN	CFOP	UNID.	QTDE.	VALOR UNITÁRIO	VALOR DESCONTO	VALOR LÍQUIDO	BASE DE CÁLC. ICMS	VALOR ICMS	VALOR IPI	ALIQ. % ICMS	IF
3475	#DES.ABOVE AER.WOM.P.MOD.150ML	33072010	0102	5102	UN	14,0000	5,9900	0,00	83,86	0,00	0,00	0,00	0,00	0,00
3465	#DES.ABOVE AER.MEN.E.CANY.150M	33072010	0102	5102	UN	20,0000	5,9900	0,00	119,80	0,00	0,00	0,00	0,00	0,00
3466	#DES.ABOVE AER.MEN.E.OCEA.150M	33072010	0102	5102	UN	23,0000	5,9900	0,00	137,77	0,00	0,00	0,00	0,00	0,00
3468	#DES.ABOVE AER.WOM.SPORT 150ML	33072010	0102	5102	UN	22,0000	5,9900	0,00	131,78	0,00	0,00	0,00	0,00	0,00
3467	#DES.ABOVE AER.MEN.T.BOY 150ML	33072010	0102	5102	UN	20,0000	5,9900	0,00	119,80	0,00	0,00	0,00	0,00	0,00
3476	#DES.ABOVE AER.WOM.CANDY 150ML	33072010	0102	5102	UN	24,0000	5,9900	0,00	143,76	0,00	0,00	0,00	0,00	0,00
3471	#DES.ABOVE AER.WOM.FRESH 150ML	33072010	0102	5102	UN	12,0000	5,9900	0,00	71,88	0,00	0,00	0,00	0,00	0,00
3472	#DES.ABOVE AER.WOM.LADY 150ML	33072010	0102	5102	UN	11,0000	5,9900	0,00	65,89	0,00	0,00	0,00	0,00	0,00
3473	#DES.ABOVE AER.WOM.P.CLAS.150M	33072010	0102	5102	UN	12,0000	5,9900	0,00	71,88	0,00	0,00	0,00	0,00	0,00
3474	#DES.ABOVE AER.WOM.P.FASH.150M	33072010	0102	5102	UN	12,0000	5,9900	0,00	71,88	0,00	0,00	0,00	0,00	0,00
3469	#DES.ABOVE AER.WOM.T.SWE.150ML	33072010	0102	5102	UN	12,0000	5,9900	0,00	71,88	0,00	0,00	0,00	0,00	0,00
3353	MASCARA ELAST.DESCAR.CIRU.G-TECH C/50 AZUL	63079010	0102	5102	CX	50,0000	24,9000	0,00	1.245,00	0,00	0,00	0,00	0,00	0,00
3397	#*DES.ABOVE AER.MEN SPORT 150M	33072010	0102	5102	UN	18,0000	5,9900	0,00	107,82	0,00	0,00	0,00	0,00	0,00
2171	TOUCA DESCARTAVEL NTFLEX 3120 SANFONADA 50UN	65069900	0102	5102	PCT	50,0000	18,9000	0,00	945,00	0,00	0,00	0,00	0,00	0,00
3406	LUVA LATEX TAM M 100 UNID TALGE	40151900	0102	5102	CX	50,0000	37,4000	0,00	1.870,00	0,00	0,00	0,00	0,00	0,00

DADOS ADICIONAIS

INFORMAÇÕES COMPLEMENTARES
 DOCUMENTO EMITIDO POR ME OU EPP OPTANTE PELO SIMPLES NACIONAL
 NAO GERA DIREITO A CREDITO FISCAL DE IPI.
 Trib. aprox. R\$ 740,75 Federal e 989,71 Estadual Fonte: IBPT/FECOMERCIO ES 41C617

RESERVADO AO FISCO

COMPROVANTE

8
102

BANESTES S.A. BANCO DO ESTADO DO ESPIRITO SANTO
-----BANESTES NET BANKING-----
TRANSFERENCIA DE
C/C PARA C/C

DADOS DO REMETENTE

Cliente: Casa Do Idoso Sao Joaquim E Sa
Termo De Colaboracao
Conta: 34.140.707
Agencia: 120-Ecoporanga

DADOS DO DESTINATARIO

Cliente: Farmacia E Drogaria Bm Ltda
Conta: 34.221.002
Agencia: 120-Ecoporanga

DADOS DA TRANSACAO

Dt. Pagamento: 31/03/2022
Valor: R\$5.258,00
Protocolo: 068537648
Histórico: TERMO DE COLABORACAO 012/2021
Origem: Banestes Internet Banking

Responsaveis..: 704.797.557-87 31/03/22 15:25:08

=====
Aviso: Esta transacao foi REGISTRADA com sucesso
e sera EFETIVADA apos a confirmacao pelos demais
RESPONSAVEIS pela conta e se houver SALDO
disponivel ate as 21h do dia da EFETIVACAO.

QUANDO A DATA DE PAGAMENTO COINCIDIR COM DIA
NAO UTIL E/OU COM O ULTIMO DIA UTIL DO ANO, A
TRANSACAO SERA EFETIVADA NO PRIMEIRO DIA UTIL
SUBSEQUENTE.

=====
Registro: 31/03/2022 15:25:08 85TWX8
Emissao.: 31/03/2022 15:25:09

FARMACIA E DROGARIA BM LTDA

DANFE

Documento Auxiliar da Nota Fiscal Eletrônica

0 - ENTRADA
1 - SAÍDA

1

PC JOAO CORSINO DE FREITAS, 40, Ao lado do Banco Banestes - CENTRO - ECOPORANGA - ES - CEP: 29850-000
Fone: 99940-0911

Nº 000.000.007
Série 001
Folha 1/1



CHAVE DE ACESSO
3222 0444 3197 3100 0170 5500 1000 0000 0718 1851 6040

Consulta de autenticidade no portal nacional da NF-e
www.nfe.fazenda.gov.br/portal ou no site da Sefaz autorizadora

NATUREZA DA OPERAÇÃO Venda de mercadoria adquirida ou recebida de terceiros		PROTOCOLO DE AUTORIZAÇÃO DE USO 332220024602405 01/04/2022 14:34:38	
INSCRIÇÃO ESTADUAL 083837582	INSCRIÇÃO ESTADUAL DO SUBSTITUTO TRIBUTÁRIO	CNPJ / CPF 44.319.731/0001-70	

DESTINATÁRIO / REMETENTE			
NOME / RAZÃO SOCIAL CASA DO IDOSO SAO JOAQUIM SANT'ANA		CNPJ / CPF 04.353.478/0001-56	DATA DA EMISSÃO 01/04/2022
ENDEREÇO RUA IDALINO MONTEIRO, 205 CASA		BAIRRO / DISTRITO NOSSA SENHORA APARECIDA	CEP 29850-000 -
MUNICÍPIO ECOPORANGA		UF ES	TELEFONE / FAX (27)9155-1580
		INSCRIÇÃO ESTADUAL	HORA DA SAÍDA/ENTRADA 14:33:58

PAGAMENTOS	
Descrição : Dinheiro	
Valor : R\$ 3.210,00	

CÁLCULO DO IMPOSTO						
BASE DE CÁLCULO DO ICMS 0,00	VALOR DO ICMS 0,00	BASE DE CÁLCULO DO ICMS SUBST. 0,00	VALOR DO ICMS SUBST. 0,00	V.APROX. TRIBUTOS 1.299,08 (40,47 %)	VALOR TOTAL DOS PRODUTOS 3.210,00	
VALOR DO FRETE 0,00	VALOR DO SEGURO 0,00	DESCONTO 0,00	OUTRAS DESPESAS ACESSÓRIAS 0,00	VALOR DO IPI 0,00	VALOR TOTAL DA NOTA 3.210,00	

TRANSPORTADOR / VOLUMES TRANSPORTADOS						
NOME / RAZÃO SOCIAL		FRETE POR CONTA 9 - SEM FRETE	CÓDIGO ANTT	PLACA DO VEÍCULO	UF	CNPJ / CPF
ENDEREÇO		MUNICÍPIO			UF	INSCRIÇÃO ESTADUAL
QUANTIDADE 750	ESPÉCIE	MARCA	NUMERAÇÃO	PESO BRUTO	PESO LÍQUIDO	

DADOS DOS PRODUTOS / SERVIÇOS													
CÓDIGO PRODUTO	DESCRIÇÃO DO PRODUTO / SERVIÇO	NCM/SH	CSOSN	CFOP	UNID.	QTDE.	VALOR UNITÁRIO	VALOR DESCONTO	VALOR LÍQUIDO	BASE DE CÁLC. ICMS	VALOR ICMS	VALOR IPI	ALÍQ. % ICMS IPI
2147	OLEO CAP CORPORAL FARMAX 100ML AMENDGAS *	33059000	0102	5102	UN	50,0000	5,6000	0,00	280,00	0,00	0,00	0,00	0,00 0,00
15	BIC- AP BARB SENSITIVE SHAVER CART C/24 UN	82121020	0102	5102	UN	500,0000	3,0000	0,00	1.500,00	0,00	0,00	0,00	0,00 0,00
3504	SH DARLING 350ML CERAMIDAS *	33051000	5102	5102	UN	50,0000	6,8000	0,00	340,00	0,00	0,00	0,00	0,00 0,00
3505	SH DARLING 350ML TILIA *	33051000	5102	5102	UN	50,0000	6,8000	0,00	340,00	0,00	0,00	0,00	0,00 0,00
3502	COND DARLING 350ML CERAMIDAS *	33059000	0102	5102	UN	50,0000	7,5000	0,00	375,00	0,00	0,00	0,00	0,00 0,00
3503	COND DARLING 350ML TILIA *	33059000	0102	5102	UN	50,0000	7,5000	0,00	375,00	0,00	0,00	0,00	0,00 0,00

DADOS ADICIONAIS	
INFORMAÇÕES COMPLEMENTARES DOCUMENTO EMITIDO POR ME OU EPP OPTANTE PELO SIMPLES NACIONAL NAO GERA DIREITO A CREDITO FISCAL DE IPI Trib. aprox. R\$ 616,58 Federal e 682,50 Estadual Fonte: IBPT/FECOMERCIO ES 41C617	RESERVADO AO FISCO

COMPROVANTE

8
104

BANESTES S.A. BANCO DO ESTADO DO ESPIRITO SANTO
-----BANESTES NET BANKING-----
TRANSFERENCIA DE
C/C PARA C/C

DADOS DO REMETENTE

Cliente: Casa Do Idoso Sao Joaquim E Sa
Termo De Colaboracao
Conta: 34.140.707
Agencia: 120-Ecoporanga

DADOS DO DESTINATARIO

Cliente: Farmacia E Drogaria Bm Ltda
Conta: 34.221.002
Agencia: 120-Ecoporanga

DADOS DA TRANSACAO

Dt.Pagamento: 01/04/2022
Valor: R\$3.210,00
Protocolo: 068649956
Histórico: TERMO DE COLABORACAO 012/2021
Origem: Banestes Internet Banking

Responsaveis...: 704.797.557-87 01/04/22 16:08:00

=====
Aviso: Esta transacao foi REGISTRADA com sucesso
e sera EFETIVADA apos a confirmacao pelos demais
RESPONSAVEIS pela conta e se houver SALDO
disponivel ate as 21h do dia da EFETIVACAO.

QUANDO A DATA DE PAGAMENTO COINCIDIR COM DIA
NAO UTIL E/OU COM O ULTIMO DIA UTIL DO ANO, A
TRANSACAO SERA EFETIVADA NO PRIMEIRO DIA UTIL
SUBSEQUENTE.

=====
Registro: 01/04/2022 16:08:00 ejJ3Hr
Emissao.: 01/04/2022 16:08:01

Recebemos de FARMACIA E DROGARIA IV LTDA ME MEE os produtos e/ou serviços constantes da Nota Fiscal Eletrônica indicada ao lado.
Emissão: 01/04/2022 Dest/Rem: CASA DO IDOSO SAO JOAQUIM SANTANA Valor Total: 520,00

NF-e
Nº 000.000.495
Série 001

DATA DO RECEBIMENTO

IDENTIFICAÇÃO E ASSINATURA DO RECEBEDOR

**FARMACIA E DROGARIA IV LTDA ME
MEE**

AVENIDA MILTON MOTTA, 694, SALA - CENTRO - ECOPORANGA -
ES - CEP: 29850-000
Fone: (27)3755-1433

DANFE
Documento Auxiliar da
Nota Fiscal Eletrônica
0 - ENTRADA
1 - SAÍDA **1**
Nº 000.000.495
Série 001
Folha 1/1



CHAVE DE ACESSO
3222 0407 3813 6500 0152 5500 1000 0004 9511 8563 7995

Consulta de autenticidade no portal nacional da NF-e
www.nfe.fazenda.gov.br/portal ou no site da Sefaz autorizadora

NATUREZA DA OPERAÇÃO
Venda de mercadoria, adquirida ou recebida de terceiros, suj

PROTOCOLO DE AUTORIZAÇÃO DE USO
322220024482854 01/04/2022 09:23:10

INSCRIÇÃO ESTADUAL
082320381

INSCRIÇÃO ESTADUAL DO SUBSTITUTO TRIBUTÁRIO

CNPJ / CPF
07.381.365/0001-52

DESTINATÁRIO / REMETENTE

NOME / RAZÃO SOCIAL
CASA DO IDOSO SAO JOAQUIM SANTANA

CNPJ / CPF
04.353.478/0001-56

DATA DA EMISSÃO
01/04/2022

ENDEREÇO
RUA IDALINO MONTEIRO, 204

BAIRRO / DISTRITO
NOSSA SENHORA DE FATIMA

CEP
29850-000

DATA DA SAÍDA/ENTRADA
01/04/2022

MUNICÍPIO
ECOPORANGA

UF
ES

TELEFONE / FAX
3755-1580

INSCRIÇÃO ESTADUAL

HORA DA SAÍDA/ENTRADA
09:22:47

PAGAMENTOS

Descrição : Dinheiro
Valor : R\$ 520,00

Cálculo do imposto

BASE DE CÁLCULO DO ICMS	VALOR DO ICMS	BASE DE CÁLCULO DO ICMS SUBST.	VALOR DO ICMS SUBST.	V.APROX. TRIBUTOS	VALOR TOTAL DOS PRODUTOS
0,00	0,00	0,00	0,00	210,45 (35,19 %)	598,00
VALOR DO FRETE	VALOR DO SEGURO	DESCONTO	OUTRAS DESPESAS ACESSÓRIAS	VALOR DO IPI	VALOR TOTAL DA NOTA
0,00	0,00	78,00	0,00	0,00	520,00

TRANSPORTADOR / VOLUMES TRANSPORTADOS

NOME / RAZÃO SOCIAL

FRETE POR CONTA
9 - SEM FRETE

CÓDIGO ANTT

PLACA DO VEÍCULO

UF

CNPJ / CPF

ENDEREÇO

MUNICÍPIO

UF

INSCRIÇÃO ESTADUAL

DADOS DOS PRODUTOS / SERVIÇOS

CODIGO PRODUTO	DESCRIÇÃO DO PRODUTO / SERVIÇO	NCM/SH	CSOSN	CFOP	UNID.	QTDE.	VALOR UNITÁRIO	VALOR DESCONTO	VALOR LÍQUIDO	BASE DE CÁLC. ICMS	VALOR ICMS	VALOR IPI	ALÍQ. % ICMS	ALÍQ. % IPI
755705	HID SKALA 400ML MANT KARITE *	33072090	0101	5405	UN1	20,0000	5,9800	15,60	104,00	0,00	0,00	0,00	0,00	0,00
755704	HID SKALA 400ML LEITE ARROZ/ROSAS *	33072090	0101	5405	UN1	20,0000	5,9800	15,60	104,00	0,00	0,00	0,00	0,00	0,00
755703	HID SKALA 400ML ERVA DOCE *	33072090	0101	5405	UN1	20,0000	5,9800	15,60	104,00	0,00	0,00	0,00	0,00	0,00
755702	HID SKALA 400ML AVEIA *	33072090	0101	5405	UN1	20,0000	5,9800	15,60	104,00	0,00	0,00	0,00	0,00	0,00
755701	HID SKALA 400ML AMENDOAS DOCES *	33072090	0101	5405	UN1	20,0000	5,9800	15,60	104,00	0,00	0,00	0,00	0,00	0,00

DADOS ADICIONAIS

INFORMAÇÕES COMPLEMENTARES
NFe Ref.: (3222 0366 4715 1700 0843 5505 5001 3645 8019 9881 2188)
"DOCUMENTO EMITIDO POR ME OU EPP OPTANTE PELO SIMPLES NACIONAL"
NAO GERA DIREITO A CREDITO FISCAL DE IPI.

Trib. aprox. R\$ 80,45 Federal e 130,00 Estadual Fonte: IBPT/FECOMERCIO ES B8217A
Referente a nota fiscal de entrada de nº 001364580, emitida em 24/03/2022. Dados bancários para pagamento: Banco Banestes: Ag:0120 C/c
1165317-7 Titular da conta: Marcos Henrique Quevedez.

RESERVADO AO FISCO

COMPROVANTE

7
106

BANESTES S.A. BANCO DO ESTADO DO ESPIRITO SANTO
-----BANESTES NET BANKING-----
TED

DADOS DO REMETENTE

Nome.....: CASA DO IDOSO SAO JO
Agencia.....: 120-Ecoporanga
Conta.....: 34.140.707
Tipo de Conta.: Conta Corrente
CPF/CNPJ.....: 04.353.478/0001-56

DADOS DO DESTINATARIO

Nome.....: FARMACIA E DROGARIA IV LTDA
Banco.....: 104-Caixa Economica Federal
Agencia.....: 4608-Ecoporanga
Conta.....: 2381
Tipo de Conta.: Conta Corrente
CPF/CNPJ.....: 07.381.365/0001-52

DADOS DA TRANSACAO

Dt gamento: 01/04/2022
Valor.....: R\$520,00
Finalidade....: 00010
Protocolo.....: 068650324
Historico.....: TERMO DE COLABORACAO 012/2021
Situacao.....: Agendada

Responsaveis..: 704.797.557-87 01/04/22 16:11:08
Origem: Banestes Internet Banking

=====
OBS. A EFETIVACAO DA TRANSFERENCIA SERA
CONDICIONADA A EXISTENCIA DE SALDO DISPONIVEL
NA CONTA ATE O HORARIO LIMITE ESTABELECIDO
PELOS ORGAOS COMPETENTES QUE REGULAMENTAM
O SISTEMA DE PAGAMENTOS BRASILEIRO
=====

Registro: 01/04/2022 16:11:08 ejJ3Hr
Emissao.: 01/04/2022 16:11:09

PC JOAO CORSINO DE FREITAS, 40, Ao lado do Banco Banestes -
CENTRO - ECOPORANGA - ES - CEP: 29850-000
Fone: 99940-0911

CHAVE DE ACESSO

3222 0444 3197 3100 0170 5500 1000 0000 0812 3641 6270

Consulta de autenticidade no portal nacional da NF-e
www.nfe.fazenda.gov.br/portal ou no site da Sefaz autorizadora

NATUREZA DA OPERAÇÃO

Venda de mercadoria adquirida ou recebida de terceiros

PROTOCOLO DE AUTORIZAÇÃO DE USO

NFe sem Autorização de Uso da SEFAZ

INSCRIÇÃO ESTADUAL

083837582

INSCRIÇÃO ESTADUAL DO SUBSTITUTO TRIBUTÁRIO

CNPJ / CPF

44.319.731/0001-70

DESTINATÁRIO / REMETENTE

NOME / RAZÃO SOCIAL

CASA DO IDOSO SAO JOAQUIM SANT'ANA

CNPJ / CPF

04.353.478/0001-56

DATA DA EMISSÃO

05/04/2022

ENDEREÇO

RUA IDALINO MONTEIRO, 205 CASA

BAIRRO / DISTRITO

NOSSA SENHORA APARECIDA

CEP

29850-000

DATA DA SAÍDA/ENTRADA

05/04/2022

MUNICÍPIO

ECOPORANGA

UF

ES

TELEFONE / FAX

(27)9155-1580

INSCRIÇÃO ESTADUAL

HORA DA SAÍDA/ENTRADA

13:48:26

PAGAMENTOS

Descrição : Dinheiro

Valor : R\$ 10.098,00

CÁLCULO DO IMPOSTO

BASE DE CÁLCULO DO ICMS	VALOR DO ICMS	BASE DE CÁLCULO DO ICMS SUBST.	VALOR DO ICMS SUBST.	V.APROX. TRIBUTOS	VALOR TOTAL DOS PRODUTOS
0,00	0,00	0,00	0,00	3.074,84 (30,45 %)	10.098,00
VALOR DO FRETE	VALOR DO SEGURO	DESCONTO	OUTRAS DESPESAS ACESSÓRIAS	VALOR DO IPI	VALOR TOTAL DA NOTA
0,00	0,00	0,00	0,00	0,00	10.098,00

TRANSPORTADOR / VOLUMES TRANSPORTADOS

NOME / RAZÃO SOCIAL	FRETE POR CONTA	CÓDIGO ANTT	PLACA DO VEÍCULO	UF	CNPJ / CPF
	9 - SEM FRETE				
ENDEREÇO	MUNICÍPIO	UF	INSCRIÇÃO ESTADUAL		
QUANTIDADE	ESPÉCIE	MARCA	NUMERAÇÃO	PESO BRUTO	PESO LÍQUIDO
270					

DADOS DOS PRODUTOS / SERVIÇOS

CÓDIGO PRODUTO	DESCRIÇÃO DO PRODUTO / SERVIÇO	NCM-SH	CSOSN	CFOP	UNID.	QTDE.	VALOR UNITÁRIO	VALOR DESCONTO	VALOR LÍQUIDO	BASE DE CÁLC. ICMS	VALOR ICMS	VALOR IPI	ALÍQ. % ICMS	ALÍQ. % IPI
3406	LUVA LATEX TAM M 100 UNTD TALGE	40151900	0102	5102	CX	270,0000	37,4000	0,00	10.098,00	0,00	0,00	0,00	0,00	0,00

DADOS ADICIONAIS

INFORMAÇÕES COMPLEMENTARES
DOCUMENTO EMITIDO POR ME OU EPP OPTANTE PELO SIMPLES NACIONAL
NAO GERA DIREITO A CREDITO FISCAL DE IPI.

Trib. aprox. R\$ 1358,18 Federal e 1716,66 Estadual Fonte: IBPT/FECOMERCIO ES 41C617

RESERVADO AO FISCO

COMPROVANTE

BANESTES S.A. BANCO DO ESTADO DO ESPIRITO SANTO
-----BANESTES NET BANKING-----
TRANSFERENCIA DE
C/C PARA C/C

DADOS DO REMETENTE

Cliente: Casa Do Idoso Sao Joaquim E Sa
Termo De Colaboracao
Conta: 34.140.707
Agencia: 120-Ecoporanga

DADOS DO DESTINATARIO

Cliente: Farmacia E Drogaria Bm Ltda
Conta: 34.221.002
Agencia: 120-Ecoporanga

DADOS DA TRANSACAO

Dt.Pagamento: 06/04/2022
Valor: R\$10.098,00
Protocolo: 068937538
Historico: TERMO DE COLABORACAO 012/2021
Origem: Banestes Internet Banking

Responsaveis..: 704.797.557-87 06/04/22 11:12:03

=====
Aviso: Esta transacao foi REGISTRADA com sucesso
e sera EFETIVADA apos a confirmacao pelos demais
RESPONSAVEIS pela conta e se houver SALDO
disponivel ate as 21h do dia da EFETIVACAO.

QUANDO A DATA DE PAGAMENTO COINCIDIR COM DIA
NAO UTIL E/OU COM O ULTIMO DIA UTIL DO ANO, A
TRANSACAO SERA EFETIVADA NO PRIMEIRO DIA UTIL
SUBSEQUENTE.

=====
Registro: 06/04/2022 11:12:03 6pUm8q
Emissao.: 06/04/2022 11:12:04

Recebemos de POSTO VIA AMERICA LTDA os produtos e/ou serviços constantes da Nota Fiscal Eletrônica indicada ao lado.
Emissão: 07/04/2022 Dest/Reme: CASA DO IDOSO SAO JOAQUIM E SANT'ANA Valor Total: 300,00

NF-e
Nº 000.006.006
Série 001

DATA DO RECEBIMENTO

IDENTIFICAÇÃO E ASSINATURA DO RECEBEDOR

POSTO VIA AMERICA LTDA

AVE FLORIANO RUBIM, 1306, comercial - CENTRO -
ECOPORANGA - ES - CEP: 29850-000
Fone: (27)3755-1374

DANFE
Documento Auxiliar da
Nota Fiscal Eletrônica

0 - ENTRADA
1 - SAÍDA

1

Nº 000.006.006
Série 001
Folha 1/1



CHAVE DE ACESSO
3222 0402 2134 5600 0165 5500 1000 0060 0616 9040 2634

Consulta de autenticidade no portal nacional da NF-e
www.nfe.fazenda.gov.br/portal ou no site da Sefaz autorizadora

NATUREZA DA OPERAÇÃO

Lancamento efetuado em decorrença de emissão de documento f

PROTOCOLO DE AUTORIZAÇÃO DE USO

33220026060570 07/04/2022 11:08:27

INSCRIÇÃO ESTADUAL
081925808

INSCRIÇÃO ESTADUAL DO SUBSTITUTO TRIBUTÁRIO

CNPJ CPF
02.213.456/0001-65

DESTINATÁRIO / REMETENTE

NOME / RAZÃO SOCIAL
CASA DO IDOSO SAO JOAQUIM E SANT'ANA

CNPJ CPF
04.353.478/0001-56

DATA DA EMISSÃO
07/04/2022

ENDEREÇO
RUA IDALINO MONTEIRO, 205

BAIRRO / DISTRITO
NOSSA SENHORA APARECIDA

CEP
29850-000

DATA DA SAÍDA/ENTRADA
07/04/2022

MUNICÍPIO
ECOPORANGA

UF
ES

TELEFONE / FAX

INSCRIÇÃO ESTADUAL

HORA DA SAÍDA/ENTRADA
11:08:19

PAGAMENTOS

Descrição Dinheiro
Valor R\$ 300,00

CÁLCULO DO IMPOSTO

BASE DE CÁLCULO DO ICMS	VALOR DO ICMS	BASE DE CÁLCULO DO ICMS SUBST.	VALOR DO ICMS SUBST.	V. APROX. TRIBUTOS	VALOR TOTAL DOS PRODUTOS
0,00	0,00	0,00	0,00	91,35 (30,45 %)	300,03
VALOR DO FRETE	VALOR DO SEGURO	DESCONTO	OUTRAS DESPESAS ACESSÓRIAS	VALOR DO IPI	VALOR TOTAL DA NOTA
0,00	0,00	0,03	0,00	0,00	300,00

TRANSPORTADOR / VOLUMES TRANSPORTADOS

NOME / RAZÃO SOCIAL	FRETE POR CONTA	CÓDIGO ANTT	PLACA DO VEÍCULO	UF	CNPJ CPF
	9 - SEM FRETE				
ENDEREÇO	MUNICÍPIO	UF	INSCRIÇÃO ESTADUAL		

DADOS DOS PRODUTOS / SERVIÇOS

CÓDIGO PRODUTO	DESCRIÇÃO DO PRODUTO SERVIÇO	NCM SH	CST	CFOP	UNID.	QTDE.	VALOR UNITÁRIO	VALOR DESCONTO	VALOR LÍQUIDO	BASE DE CÁLC. ICMS	VALOR ICMS	VALOR IPI	ALÍQ. % ICMS	ALÍQ. % IPI
583	GLP ACONDICIONADO EM VASILHAME DE 13 KG	27111910	060	5929	KG	39,0000	7,6930	0,03	300,00	0,00	0,00	0,00	0,00	0,00

DADOS ADICIONAIS

INFORMAÇÕES COMPLEMENTARES
NFCe Ref.: (3222 0302 2134 5600 0165 6500 1000 0454 7911 0834 2774)

Trib. aprox. R\$ 40,35 Federal e 51,00 Estadual Fonte: IBPT/FECOMERCIO ES B8217A
NFC-e: 45479.

RESERVADO AO FISCO

COMPROVANTE

BANESTES S.A. BANCO DO ESTADO DO ESPIRITO SANTO
-----BANESTES NET BANKING-----
TRANSFERENCIA DE
C/C PARA C/C

DADOS DO REMETENTE

Cliente: Casa Do Idoso Sao Joaquim E Sa
Termo De Colaboracao
Conta: 34.140.707
Agencia: 120-Ecoporanga

DADOS DO DESTINATARIO

Cliente: Posto Via America Ltda - Epp
Conta: 6.338.172
Agencia: 120-Ecoporanga

DADOS DA TRANSACAO

Dt.Pagamento: 07/04/2022
Valor: R\$300,00
Protocolo: 069027281
Histórico: TERMO DE COLABORACAO 012/2021
Origem: Banestes Internet Banking

Responsaveis...: 704.797.557-87 07/04/22 13:54:58

=====
Aviso: Esta transacao foi REGISTRADA com sucesso
e sera EFETIVADA apos a confirmacao pelos demais
RESPONSAVEIS pela conta e se houver SALDO
disponivel ate as 21h do dia da EFETIVACAO.

QUANDO A DATA DE PAGAMENTO COINCIDIR COM DIA
NAO UTIL E/OU COM O ULTIMO DIA UTIL DO ANO, A
TRANSACAO SERA EFETIVADA NO PRIMEIRO DIA UTIL
SUBSEQUENTE.

=====
Registro: 07/04/2022 13:54:58 ZU_xG9
Emissao.: 07/04/2022 13:54:59

Consulta de autenticidade no portal nacional da NF-E www.nfe.fazenda.gov.br/portal ou no site da Sefaz autorizadora

Chave de acesso da NF-E

3222-0423-2728-9000-0196-5500-1000-0005-1510-0000-2500 332220027444983

Natureza da Operação VENDA DE MERCADORIA ADQUIRIDA OU RECEBIDA DE TERCEIROS		
Inscrição Estadual 083128689	Inscrição Estadual subst. tributário	CNPJ 23272890000196

DESTINATÁRIO/REMETENTE		Nome/Razão Social CASA DO IDOSO SAO JOAQUIM E SANTA ANA		CNPJ/CPF 04353478000156		Data da Emissão 12/04/2022	
Endereço RUA IDALINA MONTEIRO 205		Bairro / Distrito NOSSA SENHORA APARECIDA		CEP 29850000		Data da Saída 12/04/2022	
Município ECOPORANGA		Fone / Fax 3755-1580		UF ES		Inscrição Estadual	
FATURA		Fatura		Fatura		Hora da Saída 08:46:38	

Fatura	Vencimento	Valor	Fatura	Vencimento	Valor	Fatura	Vencimento	Valor
2229135544	13/04/2022	18.720,30						

CÁLCULO DO IMPOSTO		Base de Cálculo do ICMS 0,00		Valor do ICMS 0,00		Base de Cálculo do ICMS Substituição 0,00		Valor do ICMS Substituição 0,00		Valor Total dos Produtos 18.720,30	
Valor do Frete 0,00		Valor do Seguro 0,00		Desconto 0,00		Outras Despesas acessórias 0,00		Valor do IPI 0,00		Valor Total da Nota 18.720,30	

TRANSPORTADOR / VOLUMES TRANSPORTADOS		Nome / Razão Social		Frete por Conta 0 - Emitente 1 - Destinatário		Código ANTT		Placa do Veículo		UF		CNPJ/CPF	
Endereço		Município		UF		Inscrição Estadual							
Quantidade		Especie		Marca		Numeração		Peso Bruto		Peso Líquido			

CDIGO UNTO	DESCRIÇÃO DO PRODUTO / SERVIÇO	NCM	CST	CFOP	UNID	QUANT	VALOR UNIT	VALOR TOTAL	B.CALC. ICMS	VALOR ICMS	VALOR IPI	ALIQ ICMS	ALIQ IPI
150253	MOLHO DE TOMATE OLE 340GR REFOGADO	7891032015727	21032010	102	5102	UN/1	100,000	1,49	149,00	0,00	0,00	0,00	17
6466	FERMENTO ROYAL 250G	7622300119652	21023000	102	5102	UN/1	50,000	6,69	334,50	0,00	0,00	0,00	17
329914	COLORIFICO 500G	7897052202550	21039021	900	5102	UN/1	50,000	6,99	349,50	0,00	0,00	0,00	07
296713	CAFE LIVA EXTRA FORTE 500G	7898296880474	09012100	500	5102	UN/1	100,000	12,99	1.299,00	0,00	0,00	0,00	ST
19460	MISTURA REGINA 400GR LARANJA	7896093300454	19012000	500	5102	UN/1	20,000	3,49	69,80	0,00	0,00	0,00	ST
19477	MISTURA REGINA 400GR FESTA	7896093300317	19012000	500	5102	UN/1	20,000	3,49	69,80	0,00	0,00	0,00	ST
187293	MISTURA REGINA 400G LEITE CONDENSADO	7896093301628	19012000	500	5102	UN/1	20,000	3,49	69,80	0,00	0,00	0,00	ST
91022	MISTURA REGINA 400GR FUBA	7896093300720	19012000	500	5102	UN/1	8,000	3,49	27,92	0,00	0,00	0,00	ST
91015	MISTURA REGINA 400GR ABACAXI	7896093300737	19012000	500	5102	UN/1	5,000	3,49	17,45	0,00	0,00	0,00	ST
19453	MISTURA REGINA 400GR CHOCOLATE	7896093300348	19012000	500	5102	UN/1	27,000	3,49	94,23	0,00	0,00	0,00	ST
77408	NUTRIBON SACHE 230G MILHO	7891331009236	19011090	102	5102	UN/1	200,000	3,49	698,00	0,00	0,00	0,00	17
146038	NUTRIBON SACHE 230G 5 CEREAIS	7891331010256	19011090	102	5102	UN/1	100,000	3,49	349,00	0,00	0,00	0,00	17
77392	NUTRIBON SACHE 230G AVEIA	7891331009243	19011090	900	5102	UN/1	100,000	3,49	349,00	0,00	0,00	0,00	07
207843	NUTRIBON SACHE 180G BANANA MACA	7891331014353	19011090	102	5102	UN/1	100,000	3,49	349,00	0,00	0,00	0,00	17
325158	LEITE CONDENSADO TP BÃO DE MINAS 395G	7897076023391	04029900	900	5102	UN/1	50,000	4,99	249,50	0,00	0,00	0,00	07
105536	IOGURTE VENEZA MORANGO	7896877300465	04041000	102	5102	UN/1	200,000	3,99	798,00	0,00	0,00	0,00	17
63005	CARNE PATINHO	0000000001595	19012000	500	5102	KG/1	50,000	34,99	1.749,50	0,00	0,00	0,00	ST
208985	FILE DE MERLUZA LAGOMAR	00000000010832	15079090	102	5102	KG/1	50,000	29,99	1.499,50	0,00	0,00	0,00	17
101725	LINGUICA SAUDALI CHURRASCO	0000000002790	16010000	400	5102	KG/1	50,000	15,99	799,50	0,00	0,00	0,00	IS
66402	HORT MELANCIA	0000000002233	07069000	400	5102	KG/1	30,000	2,49	74,70	0,00	0,00	0,00	IS
140450	MILHO DE PIPOCA ANCHIETA 500G	7896505600158	20081900	400	5102	UN/1	20,000	3,59	71,80	0,00	0,00	0,00	IS
30212	VASSOURA CAPIXABA N 4 PIACABA	7898170270384	96031000	102	5102	UN/1	30,000	16,99	509,70	0,00	0,00	0,00	17
303970	ALCOOL FLOPS 70 1L	7898288820877	38089429	500	5102	UN/1	100,000	8,99	899,00	0,00	0,00	0,00	ST
263973	SABAO BARRA ESPUMIL 1KG NEUTRO	7899449497686	34013000	900	5102	UN/1	50,000	24,99	1.249,50	0,00	0,00	0,00	07
329923	SABAO LIQUIDO ERVA DOCE 5L BIO-KRIS	7898226513922	39232190	900	5102	UN/1	100,000	8,99	899,00	0,00	0,00	0,00	17
326971	SACO DE LIXO SUPER ECONOMICO 50L	7898561010773	39232190	102	5102	UN/1	100,000	8,99	899,00	0,00	0,00	0,00	07
238579	SACO PARA LIXO PEG LIXO ROLO 30L	7898226513939	39232190	900	5102	UN/1	150,000	10,99	1.648,50	0,00	0,00	0,00	07
13	SACO DE LIXO 100L	7898226513939	39232190	900	5102	UN/1	50,000	8,99	449,50	0,00	0,00	0,00	17
23490	BOM AR AIR WICK 360ML LAVANDA	7891035325595	33074900	400	5102	UN/1	50,000	8,99	449,50	0,00	0,00	0,00	07
288909	LUVA MULTIUSO AMARELA SLIM	7898619330587	40151900	102	5102	UN/1	100,000	6,99	699,00	0,00	0,00	0,00	IS
158769	BOTA 7 LEGUAS BCA C/CURTO FLEX 41/42	0000000710572	15079090	400	5102	UN/1	20,000	32,99	659,80	0,00	0,00	0,00	17
306320	ABS INTIMUS COBERTURA SUAVE 30UN	7896007550890	96190000	102	5102	UN/1	20,000	21,99	439,80	0,00	0,00	0,00	17

CÁLCULO DO ISSQN		Inscrição Municipal		Valor Total dos Serviços		Base de Cálculo do ISSQN		Valor do ISSQN	
------------------	--	---------------------	--	--------------------------	--	--------------------------	--	----------------	--

DADOS ADICIONAIS		Informações Complementares		Reservado ao Fisco	
TOTAL IMPOSTOS PAGOS R\$ 1.292,65 (6,905 %)		CONTA 25.581-5 /BANCO 001 /AGENCIA 0844-3 -BANCO DO BRASIL			
TOTAL IMPOSTOS PAGOS R\$ 1.292,65 (6,905 %)					

Recebemos de:		os produtos da Nota Fiscal indicada ao lado		NF-e	
Data de Recebimento		Identificação e Assinatura do Recebedor		Nº 515 SÉRIE 1	

f
112

COMPROVANTE

BANESTES S.A. BANCO DO ESTADO DO ESPIRITO SANTO
-----BANESTES NET BANKING-----
TED

DADOS DO REMETENTE
Nome.....: CASA DO IDOSO SAO JO
Agencia.....: 120-Ecoporanga
Conta.....: 34.140.707
Tipo de Conta.: Conta Corrente
CPF/CNPJ.....: 04.353.478/0001-56

DADOS DO DESTINATARIO
Nome.....: CLERIA MARTA FERREIRA DE SOUZA
Banco.....: 001-Banco Do Brasil S.A.
Agencia.....: 0844-Ecoporanga
Conta.....: 255815
Tipo de Conta.: Conta Corrente
CPF/CNPJ.....: 23.272.890/0001-96

DADOS DA TRANSACAO
Pagamento: 18/04/2022
Valor.....: R\$18.720,30
Finalidade....: 00010
Protocolo.....: 069495450
Historico.....: TERMO DE COLABORACAO 012/2021
Situacao.....: Agendada

Responsaveis..: 704.797.557-87 18/04/22 14:46:42
Origem: Banestes Internet Banking

=====
OBS. A EFETIVACAO DA TRANSFERENCIA SERA
CONDICIONADA A EXISTENCIA DE SALDO DISPONIVEL
NA CONTA ATE O HORARIO LIMITE ESTABELECIDO
PELOS ORGAOS COMPETENTES QUE REGULAMENTAM
O SISTEMA DE PAGAMENTOS BRASILEIRO
=====

Registro: 18/04/2022 14:46:42 M36EcV
Emissao.: 18/04/2022 14:46:44

RECEBEMOS DE DISTRIBUIDORA DE CARNES E PRODUTOS ALIMENTÍCIOS CRICARÉ LTDA, A(S) MERCADORIA(S) CONSTANTES DA NF-e INDICADA AO LADO:		NF-E
DATA DO RECEBIMENTO	IDENTIFICAÇÃO E ASSINATURA DO RECEBEDOR	Nº 4027
		SÉRIE 1

DIST DE CARNES E PRODUTOS ALIM CRICARE LTDA
RUA JUIZ CRISTALINO DE ABREU,57
CENTRO
ECOPORANGA
29850-000
27-37551698

DANFE
 Documento Auxiliar da Nota Fiscal Eletrônica
 0 - ENTRADA
 1 - SAÍDA
 Nº 4027
 SÉRIE 1
 FOLHA 1 / 1



CHAVE DE ACESSO
 3222 0430 7423 2400 0913 5500 1000 0040 2719 7647 5620
 Consulta de autenticidade no portal nacional da NF-e
www.nfe.fazenda.gov.br/portal ou no site da Sefaz Autorizadora

NATUREZA DA OPERAÇÃO
 NF VIA CUPOM

INSCRIÇÃO ESTADUAL 083580034 INSCRIÇÃO ESTADUAL SUBST. TRIBUTÁRIA CNPJ 30.742.324/0009-13 PROTOCOLO DE AUTORIZAÇÃO DE USO 332220029815149 22/04/2022 14:24:25-03:00

DESTINATÁRIO/REMETENTE
 NOME / RAZÃO SOCIAL: CASA DO IDOSO SAO JOAQUIM E SANT ANA
 ENDEREÇO: RUA IDALINO MONTEIRO Nº 205
 BAIRRO/DISTRITO: NOSSA SENHORA APARECIDA
 MUNICÍPIO: ECOPORANGA CEP: 29850-000 FONE/FAX: UF: ES INSCRIÇÃO ESTADUAL: ES
 CNPJ/CPF: 04.353.478/0001-56
 DATA DE EMISSÃO: 22/04/2022
 DATA DE ENTRADA-SAÍDA: 22/04/2022
 HORA DE SAÍDA: 14:22:46

NÚMERO	VENCIMENTO	VALOR	NÚMERO	VENCIMENTO	VALOR	NÚMERO	VENCIMENTO	VALOR

CÁLCULO DO IMPOSTO

BASE DE CÁLCULO DO ICMS	VALOR DO ICMS	BASE CÁLCULO ICMS SUBSTITUIÇÃO	VALOR DO ICMS SUBSTITUIÇÃO	VALOR TOTAL DOS PRODUTOS
474,67	80,71	0,00	0,00	1.813,69
VALOR DO FRETE	VALOR DO SEGURO	DESCONTO	OUTRAS DESPESAS ACESSÓRIAS	VALOR TOTAL DO IPI
0,00	0,00	0,00	0,00	0,00
				VALOR TOTAL DA NOTA
				1.813,69

TRANSPORTADOR / VOLUMES TRANSPORTADOS

NOME / RAZÃO SOCIAL: 0 - Remetente
 ENDEREÇO: MUNICÍPIO: UF: INSCRIÇÃO ESTADUAL:
 QUANTIDADE: 277 ESPÉCIE: MARCA: NÚMERO: PESO BRUTO: 156,232 PESO LÍQUIDO: 155,694

DADOS DO PRODUTO / SERVIÇOS

COD. PROD.	DESCRIÇÃO DOS PRODUTOS / SERVIÇOS	NCM/SH	CST	CFOP	UNID	QUANTIDADE	V. UNITÁRIO	V. TOTAL	BC ICMS	V. ICMS	V. IPI	ALÍQUOTA ICMS	ALÍQUOTA IPI
1447	ABACAXI UNIDADE MEDIO/PEQUENO	08043000	040	5929	UN1	5.0000	5,9900	29,95	0,00	0,00		0,00	0,00
103806	ACHOCOLATADO PO GAROTO SACHE 600G	18069000	000	5929	UN1	20.0000	9,9900	199,80	199,80	33,97		17,00	0,00
24346	BATATA DOCE KG	07142000	040	5929	KG1	5.1000	3,9902	20,35	0,00	0,00		0,00	0,00
5360	BATATA INGLESA KG	07019000	040	5929	KG1	10.1000	9,9901	100,90	0,00	0,00		0,00	0,00
5369	CEBOLA NACIONAL KG	07031019	040	5929	KG1	10.0000	5,9900	59,90	0,00	0,00		0,00	0,00
5371	CENOURA KG	07061000	040	5929	KG1	10.0000	9,9900	99,90	0,00	0,00		0,00	0,00
200663	CREME DE LEITE IBITURUNA TP 200G CULINARIO	04015021	000	5929	UN1	27.0000	2,8900	78,03	78,03	13,27		17,00	0,00
96815	FEIJAO NORTE TP1 1KG PRETO	07133319	040	5929	UN1	30.0000	7,9900	239,70	0,00	0,00		0,00	0,00
101866	MACA GALA/FUJI CAT3 KG	08081000	040	5929	KG1	5.1500	7,9903	41,15	0,00	0,00		0,00	0,00
63327	MANGA PALMER KG	08045020	040	5929	KG1	5.2500	5,9905	31,45	0,00	0,00		0,00	0,00
5397	MELAO AMARELO KG	08071900	040	5929	KG1	10.3000	8,9903	92,60	0,00	0,00		0,00	0,00
87390	PAO KEPAN FORMA 450G	19052090	060	5929	UN1	10.0000	4,4900	44,90	0,00	0,00		0,00	0,00
113018	PERA PORTUGUESA KG	08083000	040	5929	KG1	5.1000	11,9902	61,15	0,00	0,00		0,00	0,00
74043	PRESUNTO SAUDALI SUINO COZIDO S/CAPA KG PECA	16024900	060	5929	KG1	3.3760	18,9899	64,11	0,00	0,00		0,00	0,00
5415	REPOLHO BRANCO KG	07049000	040	5929	KG1	10.4000	4,9904	51,90	0,00	0,00		0,00	0,00
113012	SARDINHA 88 ABRE FACIL LATA 125G OLEO	16041310	020	5929	UN1	20.0000	4,6900	93,80	38,63	6,57		17,00	0,00
93697	SARDINHA NAUTIQUE LT 125G OLEO	16041310	020	5929	UN1	30.0000	4,4900	134,70	55,47	9,43		17,00	0,00
103576	SARDINHA PALMEIRA ABRE F LATA 125G MOLHO DE TO	16041310	020	5929	UN1	50.0000	4,9900	249,50	102,74	17,47		17,00	0,00
97969	UVA VITORIA EMBALADA 500G S/CAROCO	08061000	040	5929	UN1	10.0000	11,9900	119,90	0,00	0,00		0,00	0,00

CÁLCULO DO ISSQN

INSCRIÇÃO MUNICIPAL	VALOR TOTAL DOS SERVIÇOS	BASE DE CÁLCULO DO ISSQN	VALOR DO ISSQN

DADOS ADICIONAIS

INFORMAÇÕES COMPLEMENTARES
 VENDA ATRAVÉS DE ECF - NOTA FISCAL EMITIDA A PARTIR DE CUPOM FISCAL Tribut. feita pelas NFCes: 2/36866 22/4/2022

RESERVADO AO FISCO

COMPROVANTE

f
114

BANESTES S.A. BANCO DO ESTADO DO ESPIRITO SANTO
-----BANESTES NET BANKING-----
TED

DADOS DO REMETENTE

Nome.....: CASA DO IDOSO SAO JO
Agencia.....: 120-Ecoporanga
Conta.....: 34.140.707
Tipo de Conta.: Conta Corrente
CPF/CNPJ.....: 04.353.478/0001-56

DADOS DO DESTINATARIO

Nome.....: DIST DE CARNES E PRODUTOS ALIM
Banco.....: 001-Banco Do Brasil S.A.
Agencia.....: 0702-Nova Venecia Es
Conta.....: 51861
Tipo de Conta.: Conta Corrente
CPF/CNPJ.....: 30.742.324/0001-66

DADOS DA TRANSACAO

Dt. de Pagamento: 26/04/2022
Valor.....: R\$1.813,69
Finalidade....: 00010
Protocolo.....: 069794840
Historico.....: TERMO DE COLABORACAO 012/2021
Situacao.....: Agendada

Responsaveis...: 704.797.557-87 26/04/22 15:46:23
Origem: Banestes Internet Banking

=====
OBS. A EFETIVACAO DA TRANSFERENCIA SERA
CONDICIONADA A EXISTENCIA DE SALDO DISPONIVEL
NA CONTA ATE O HORARIO LIMITE ESTABELECIDO
PELOS ORGAOS COMPETENTES QUE REGULAMENTAM
O SISTEMA DE PAGAMENTOS BRASILEIRO
=====

Registro: 26/04/2022 15:46:23 1zidEA
Emissao.: 26/04/2022 15:46:24

Recebemos de POSTO VIA AMERICA LTDA os produtos e/ou serviços constantes da Nota Fiscal Eletrônica indicada ao lado.
Emissão: 10/05/2022 Dest/Rem: CASA DO IDOSO SAO JOAQUIM E SANT'ANA Valor Total: 280,00

NF-e
Nº 000.006.089
Série 001

DATA DO RECEBIMENTO IDENTIFICAÇÃO E ASSINATURA DO RECEBEDOR

POSTO VIA AMERICA LTDA
AVE FLORIANO RUBIM, 1306, comercial - CENTRO -
ECOPORANGA - ES - CEP: 29850-000
Fone: (27)3755-1374

DANFE
Documento Auxiliar da
Nota Fiscal Eletrônica
0 - ENTRADA **1**
1 - SAÍDA
Nº 000.006.089
Série 001
Folha 1/1



CHAVE DE ACESSO
3222 0502 2134 5600 0165 5500 1000 0060 8918 2038 1913

Consulta de autenticidade no portal nacional da NF-e
www.nfe.fazenda.gov.br/portal ou no site da Sefaz autorizadora

PROTOCOLO DE AUTORIZAÇÃO DE USO
332220034684357 10/05/2022 16:23:23

NATUREZA DA OPERAÇÃO
Lancamento efetuado em decorrência de emissão de documento f

INSCRIÇÃO ESTADUAL 081925808 INSCRIÇÃO ESTADUAL DO SUBSTITUTO TRIBUTÁRIO CNPJ / CPF 02.213.456/0001-65

DESTINATÁRIO / REMETENTE

NOME / RAZÃO SOCIAL CASA DO IDOSO SAO JOAQUIM E SANT'ANA CNPJ / CPF 04.353.478/0001-56 DATA DA EMISSÃO 10/05/2022

ENDEREÇO RUA IDALINO MONTEIRO, 205 BAIRRO / DISTRITO NOSSA SENHORA APARECIDA CEP 29850-000 DATA DA SAÍDA/ENTRADA 10/05/2022

MUNICÍPIO ECOPORANGA UF ES TELEFONE / FAX INSCRIÇÃO ESTADUAL HORA DA SAÍDA/ENTRADA 16:23:13

PAGAMENTOS

Descrição: Dinheiro Valor: R\$ 280,00

CÁLCULO DO IMPOSTO

BASE DE CÁLCULO DO ICMS	VALOR DO ICMS	BASE DE CÁLCULO DO ICMS SUBST.	VALOR DO ICMS SUBST.	V. APROX. TRIBUTOS	VALOR TOTAL DOS PRODUTOS
0,00	0,00	0,00	0,00	47,60 (15,87%)	300,03
VALOR DO FRETE	VALOR DO SEGURO	DESCONTO	OUTRAS DESPESAS ACESSÓRIAS	VALOR DO IPI	VALOR TOTAL DA NOTA
0,00	0,00	20,03	0,00	0,00	280,00

TRANSPORTADOR / VOLUMES TRANSPORTADOS

NOME / RAZÃO SOCIAL FRETE POR CONTA 9 - SEM FRETE CÓDIGO ANTT PLACA DO VEÍCULO UF CNPJ / CPF

ENDEREÇO MUNICÍPIO UF INSCRIÇÃO ESTADUAL

DADOS DOS PRODUTOS / SERVIÇOS

CÓDIGO PRODUTO	DESCRIÇÃO DO PRODUTO / SERVIÇO	NCM/SH	CST	CFOP	UNID.	QTDE.	VALOR UNITÁRIO	VALOR DESCONTO	VALOR LÍQUIDO	BASE DE CÁLC. ICMS	VALOR ICMS	VALOR IPI	ALIQ. %	
													ICMS	IPI
583	GLP ACONDICIONADO EM VASILHAME DE 13 KG	27111910	060	5929	KG	26,0000	7,6930	20,02	180,00	0,00	0,00	0,00	0,00	0,00
583	GLP ACONDICIONADO EM VASILHAME DE 13 KG	27111910	060	5929	KG	13,0000	7,6930	0,01	100,00	0,00	0,00	0,00	0,00	0,00

DADOS ADICIONAIS

INFORMAÇÕES COMPLEMENTARES
NFCe Ref.: (3222 0502 2134 5600 0165 6500 1000 0473 7319 1394 1020), (3222 0502 2134 5600 0165 6500 1000 0473 7412 2594 0516)

Trib. aprox. R\$ 0,00 Federal e 47,60 Estadual Fonte: IBPT/FECOMERCIO ES 2C46F9
NFC-e: 47373.47374.

RESERVADO AO FISCO

COMPROVANTE

4
116

BANESTES S.A. BANCO DO ESTADO DO ESPIRITO SANTO
-----BANESTES NET BANKING-----
TRANSFERENCIA DE
C/C PARA C/C

DADOS DO REMETENTE

Cliente: Casa Do Idoso Sao Joaquim E Sa
Termo De Colaboracao
Conta: 34.140.707
Agencia: 120-Ecoporanga

DADOS DO DESTINATARIO

Cliente: Posto Via America Ltda - Epp
Conta: 6.338.172
Agencia: 120-Ecoporanga

DADOS DA TRANSACAO

Dt.Pagamento: 19/05/2022
Valor: R\$280,00
Protocolo: 071058811
Histórico: TERMO DE COLABORACAO 012/2021
Origem: Banestes Internet Banking

Responsaveis...: 525.977.507-44 19/05/22 14:19:59
704.797.557-87 19/05/22 14:21:05

=====
A TRANSACAO FOI AGENDADA. SERA EFETIVADA CASO
HAJA SALDO DISPONIVEL E ESTEJA DE ACORDO COM
A TABELA DE LIMITES DIARIOS DE TRANSACOES.

O COMPROVANTE ESTARA DISPONIVEL NA OPCAO
EMISSAO COMPROVANTE APOS O DEBITO EM SUA CONTA
INFORMANDO O NUMERO DO PROTOCOLO.

QUANDO A DATA DE PAGAMENTO COINCIDIR COM DIA
NAO UTIL, A TRANSACAO SERA EFETIVADA NO
PRIMEIRO DIA UTIL SUBSEQUENTE.

=====
Registro: 19/05/2022 14:19:59 rI0g-E
Emissao.: 19/05/2022 14:21:57

RECEBEMOS DE SUPERMERCADO MARLIN LTDA OS PRODUTOS / SERVIÇOS CONSTANTES DA NOTA FISCAL INDICADO AO LADO		NF-e Nº 000005457 SÉRIE 001
DATA DE RECEBIMENTO	IDENTIFICAÇÃO E ASSINATURA DO RECEBEDOR	

IDENTIFICAÇÃO DO EMITENTE SUPERMERCADO MARLIN LTDA  AV JORVALIM JERONIMO DE SOUZA, 729 - CENTRO - CEP:29850-000 - ECOPORANGA - ES TEL: (27)3755-1385	DANFE DOCUMENTO AUXILIAR DA NOTA FISCAL ELETRÔNICA 0 - ENTRADA 1 - SAÍDA Nº 000005457 fl. 1 / 2 SÉRIE 001	 CHAVE DE ACESSO 3222 0512 2727 5800 0168 5500 1000 0054 5714 5941 5953
		Consulta de autenticidade no portal nacional da NF-e www.nfe.fazenda.gov.br/portal ou no site da Sefaz Autorizadora
NATUREZA DE OPERAÇÃO VENDA DE MERCADORIA ADQUIRIDA OU RECEBIDA DE TERCEIROS		PROTOCOLO DE AUTORIZAÇÃO DE USO 332220036998004
INSCRIÇÃO ESTADUAL	INSCRIÇÃO ESTADUAL DO SUBST. TRIB.	CNPJ / CPF
082112495		12.272.758/0001-68

DESTINATÁRIO / REMETENTE		CNPJ / CPF	DATA DA EMISSÃO
NOME / RAZÃO SOCIAL		04.353.478/0001-56	18/05/2022
CASA DO IDOSO SAO JOAQUIM E SANTANNA			
ENDEREÇO		BAIRRO / DISTRITO	CEP
RUA IDALINO MONTEIRO, 205		NSA SRA APARECIDA	29850-000
MUNICÍPIO		FONE / FAX	HORA DA SAÍDA
ECOPORANGA		(27)3755-1580	16:39:00
UF		INSCRIÇÃO ESTADUAL	
ES			

INFORMAÇÕES DO LOCAL DE ENTREGA		CNPJ / CPF	INSCRIÇÃO ESTADUAL
NOME / RAZÃO SOCIAL		04.353.478/0001-56	
ENDEREÇO		BAIRRO / DISTRITO	CEP
RUA IDALINO MONTEIRO, 205		NSA SRA APARECIDA	00000-000
MUNICÍPIO		UF	TELEFONE / FAX
ECOPORANGA		ES	

CÁLCULO DO IMPOSTO					
BASE DE CÁLCULO DO ICMS	VALOR DO ICMS	BASE CÁLC. ICMS SUBST.	VALOR DO ICMS SUBST.	VALOR APROX. DOS TRIBUTOS	VALOR TOTAL DOS PRODUTOS
108,53	18,46	0,00	0,00	1.181,81	3.815,96
VALOR DO FRETE	VALOR DO SEGURO	DESCONTO	OUTRAS DESP. ACESS.	VALOR DO IPI	VALOR TOTAL DA NOTA
0,00	0,00	0,00	0,00	0,00	3.815,96

TRANSPORTADOR / VOLUMES TRANSPORTADOS		FRETE POR CONTA	CÓDIGO ANTT	PLACA DO VEÍCULO	UF	CNPJ / CPF
RAZÃO SOCIAL		2 - TERCEIROS				
O PROPRIO						
ENDEREÇO		MUNICÍPIO			UF	INSCRIÇÃO ESTADUAL
QUANTIDADE	ESPECIE	MARCA	NUMERAÇÃO	PESO BRUTO	PESO LÍQUIDO	

DADOS DO PRODUTO / SERVIÇOS													
CÓDIGO DO PROD. / SERV.	DESCRIÇÃO DO PRODUTO / SERVIÇO	NCM / SH	CST	CFOP	UNID.	QUANT.	VALOR UNITÁRIO	VALOR DESCONTO	VALOR LÍQUIDO	BASE CÁLC. ICMS	VALOR I.C.M.S.	VALOR I.P.I.	ALÍQUOTAS ICMS IPI
187	OLEO ABC DE MINAS SOJA PET 900 ML	15079011	060	5405	UN	100,0000	10,9900	0,00	1.099,00	0,00	0,00	0,00	0,00
1	OVOS BRANCOS PENTE 2.5 DZ	04072100	040	5102	UN	5,0000	18,9900	0,00	94,95	0,00	0,00	0,00	0,00
831378	CARNE SUINO CARRE CONGELADO KG	02032900	060	5405	KG	20,3360	16,9900	0,00	345,51	0,00	0,00	0,00	0,00
825396	CARNE SAUDALI SUINO COSTELA COM PELE KG	02031900	060	5405	KG	20,0000	18,9800	0,00	379,60	0,00	0,00	0,00	0,00
847167	CARNE BOVINO MUSCULO PROM KG	02013000	060	5405	KG	20,2260	29,9900	0,00	606,58	0,00	0,00	0,00	0,00
6018	PEITO KIFRANGO FRANGO IN NATURA PCT KG	02071400	060	5405	KG	27,3650	15,9900	0,00	437,57	0,00	0,00	0,00	0,00
827909	QUEIJO VENEZA MUSSARELA KG	04061010	020	5102	KG	3,7450	44,9900	0,00	168,49	69,38	11,80	0,00	17,00
1022	AIPIM KG	07141000	040	5102	KG	10,0000	3,7900	0,00	37,90	0,00	0,00	0,00	0,00
264	INHAME CHINES DEDO KG	07143000	040	5102	KG	10,1100	5,9900	0,00	60,56	0,00	0,00	0,00	0,00
2259	ABOBORA JAPONESA KG	07099300	040	5102	KG	10,0950	5,5900	0,00	56,43	0,00	0,00	0,00	0,00
2097	PEPINO COMUM KG	07070000	040	5102	KG	5,1360	4,1900	0,00	21,52	0,00	0,00	0,00	0,00
2099	TOMATE EXTRA B 6 KG	07020000	040	5102	KG	10,0000	7,5900	0,00	75,90	0,00	0,00	0,00	0,00
2189	BETERRABA KG	07069000	040	5102	KG	5,1180	8,9900	0,00	46,01	0,00	0,00	0,00	0,00
2076	ALHO IMPORTADO KG	07032090	020	5102	KG	3,9800	23,8900	0,00	95,08	39,15	6,66	0,00	17,00
847341	BACON PALETA SABORATTA CIA DO BOI KG	02101200	060	5405	KG	6,2450	23,8900	0,00	149,19	0,00	0,00	0,00	0,00
2254	CHUCHU KG	07099900	040	5102	KG	5,1580	3,6900	0,00	20,58	0,00	0,00	0,00	0,00
2086	BANANA TERRA KG	08031000	040	5102	KG	10,0850	5,9900	0,00	60,41	0,00	0,00	0,00	0,00

DADOS ADICIONAIS	RESERVADO AO FISCO
INFORMAÇÕES COMPLEMENTARES MDS: Trib aprox R\$ 1.181,81 Federal, R\$ 0,00 Estadual Fonte: IBPT/FECOMERCIO (UF) W7m9E1. CONFORME PEDIDOS: , 681,002. SOMENTE NOTA FISCAL. VENDA AVISTA. ...	

IDENTIFICAÇÃO DO EMITENTE

SUPERMERCADO MARLIN LTDA



AV JORVALIM JERONIMO DE SOUZA,
729 - CENTRO - CEP:29850-000 -
ECOPORANGA - ES
TEL: (27)3755-1385

DANFE

DOCUMENTO AUXILIAR DA
NOTA FISCAL ELETRÔNICA

0 - ENTRADA
1 - SAÍDA

1

Nº **000005457** fl. 2 /2
SÉRIE 001



CHAVE DE ACESSO

3222.0512.2727.5800.0168.5500.1000.0054.5714.5941.5953

Consulta de autenticidade no portal nacional da NF-e
www.nfe.fazenda.gov.br/portal
ou no site da Sefaz Autorizadora

NATUREZA DE OPERAÇÃO

VENDA DE MERCADORIA ADQUIRIDA OU RECEBIDA DE TERCEIROS

PROTOCOLO DE AUTORIZAÇÃO DE USO

332220036998004

INSCRIÇÃO ESTADUAL

INSCRIÇÃO ESTADUAL DO SUBST. TRIB.

CNPJ / CPF

082112495

12.272.758/0001-68

CONTINUAÇÃO DOS DADOS DO PRODUTO / SERVIÇOS

CÓDIGO DO PROD. / SERV.	DESCRIÇÃO DO PRODUTO / SERVIÇO	NCM / SH	CST	CFOP	UNID.	QUANT.	VALOR UNITÁRIO	VALOR DESCONTO	VALOR LÍQUIDO	BASE CALC. ICMS	VALOR I.C.M.S.	VALOR I.P.I.	ALÍQUOTAS ICMS	ALÍQUOTAS IPI
2848	MAMAO HAVAI KG	08072000	040	5102	KG	6,1350	9,8900	0,00	60,68	0,00	0,00	0,00	0,00	0,00

COMPROVANTE

4
119

BANESTES S.A. BANCO DO ESTADO DO ESPIRITO SANTO
-----BANESTES NET BANKING-----
TRANSFERENCIA DE
C/C PARA C/C

DADOS DO REMETENTE

Cliente: Casa Do Idoso Sao Joaquim E Sa
Termo De Colaboracao
Conta: 34.140.707
Agencia: 120-Ecoporanga

DADOS DO DESTINATARIO

Cliente: Supermercado Marlin Ltda
Conta: 19.165.448
Agencia: 120-Ecoporanga

DADOS DA TRANSACAO

Dt.Pagamento: 19/05/2022
Valor: R\$3.815,96
Protocolo: 071059204
Histórico: TERMO DE COLABORACAO 012/2021
Origem: Banestes Internet Banking

Responsaveis...: 704.797.557-87 19/05/22 14:28:18
=====

Aviso: Esta transacao foi REGISTRADA com sucesso
e sera EFETIVADA apos a confirmacao pelos demais
RESPONSAVEIS pela conta e se houver SALDO
disponivel ate as 21h do dia da EFETIVACAO.

QUANDO A DATA DE PAGAMENTO COINCIDIR COM DIA
NAO UTIL E/OU COM O ULTIMO DIA UTIL DO ANO, A
TRANSACAO SERA EFETIVADA NO PRIMEIRO DIA UTIL
SUBSEQUENTE.
=====

Registro: 19/05/2022 14:28:18 rI0g-E

Emissao.: 19/05/2022 14:28:19

RECEBEMOS DE SUPERMERCADO MARLIN LTDA OS PRODUTOS / SERVIÇOS CONSTANTES DA NOTA FISCAL INDICADO AO LADO		NF-e Nº 000005458 SÉRIE 001
DATA DE RECEBIMENTO	IDENTIFICAÇÃO E ASSINATURA DO RECEBEDOR	

IDENTIFICAÇÃO DO EMITENTE		DANFE DOCUMENTO AUXILIAR DA NOTA FISCAL ELETRÔNICA 0 - ENTRADA 1 1 - SAÍDA Nº 000005458 fl. 1 / 2 SÉRIE 001	 CHAVE DE ACESSO 3222 0512 2727 5800 0168 5500 1000 0054 5815 7113 1624 Consulta de autenticidade no portal nacional da NF-e www.nfe.fazenda.gov.br/portal ou no site da Sefaz Autorizadora
SUPERMERCADO MARLIN LTDA  AV JORVALIM JERONIMO DE SOUZA, 729 - CENTRO - CEP:29850-000 - ECOPORANGA - ES TEL: (27)3755-1385			
NATUREZA DE OPERAÇÃO		PROTOCOLO DE AUTORIZAÇÃO DE USO	
VENDA DE MERCADORIA ADQUIRIDA OU RECEBIDA DE TERCEIROS		332220036998543	
INSCRIÇÃO ESTADUAL	INSCRIÇÃO ESTADUAL DO SUBST. TRIB.	CNPJ / CPF	
082112495		12.272.758/0001-68	

DESTINATÁRIO / REMETENTE			
NOME / RAZÃO SOCIAL		CNPJ / CPF	DATA DA EMISSÃO
CASA DO IDOSO SAO JOAQUIM E SANTANNA		04.353.478/0001-56	18/05/2022
ENDEREÇO		BAIRRO / DISTRITO	CEP
RUA IDALINO MONTEIRO, 205		NSA SRA APARECIDA	29850-000
MUNICÍPIO		UF	INSCRIÇÃO ESTADUAL
ECOPORANGA		ES	
FONE / FAX		HORA DA SAÍDA	
(27)3755-1580		16:41:00	

INFORMAÇÕES DO LOCAL DE ENTREGA			
NOME / RAZÃO SOCIAL		CNPJ / CPF	INSCRIÇÃO ESTADUAL
		04.353.478/0001-56	
ENDEREÇO		BAIRRO / DISTRITO	CEP
RUA IDALINO MONTEIRO, 205		NSA SRA APARECIDA	00000-000
MUNICÍPIO		UF	TELEFONE / FAX
ECOPORANGA		ES	

CÁLCULO DO IMPOSTO					
BASE DE CÁLCULO DO ICMS	VALOR DO ICMS	BASE CÁLC. ICMS SUBST.	VALOR DO ICMS SUBST.	VALOR APROX. DOS TRIBUTOS	VALOR TOTAL DOS PRODUTOS
120,58	20,49	0,00	0,00	672,08	2.170,03
VALOR DO FRETE	VALOR DO SEGURO	DESCONTO	OUTRAS DESP. ACESS.	VALOR DO IPI	VALOR TOTAL DA NOTA
0,00	0,00	0,00	0,00	0,00	2.170,03

TRANSPORTADOR / VOLUMES TRANSPORTADOS					
RAZÃO SOCIAL		FRETE POR CONTA	CÓDIGO ANTT	PLACA DO VEÍCULO	UF
O PRÓPRIO		2 - TERCEIROS			
ENDEREÇO		MUNICÍPIO		UF	INSCRIÇÃO ESTADUAL
QUANTIDADE	ESPECIE	MARCA	NUMERAÇÃO	PESO BRUTO	PESO LÍQUIDO

DADOS DO PRODUTO / SERVIÇOS														
CÓDIGO DO PROD./SERV.	DESCRIÇÃO DO PRODUTO / SERVIÇO	NCM / SH	CST	CFOP	UNID.	QUANT.	VALOR UNITÁRIO	VALOR DESCONTO	VALOR LÍQUIDO	BASE CÁLC. ICMS	VALOR I.C.M.S.	VALOR I.P.I.	ALÍQUOTAS ICMS	ALÍQUOTAS IPI
	OVOS BRANCOS PENTE 2.5 DZ	04072100	040	5102	UN	5,0000	15,9900	0,00	79,95	0,00	0,00	0,00	0,00	0,00
	FRANGO KIFRANGO IN NATURA PACOTE KG	02071200	060	5405	KG	42,0000	10,7900	0,00	453,18	0,00	0,00	0,00	0,00	0,00
264	INHAME CHINES DEDO KG	07143000	040	5102	KG	10,1100	5,9900	0,00	60,56	0,00	0,00	0,00	0,00	0,00
2259	ABOBORA JAPONESA KG	07099300	040	5102	KG	21,3700	6,9900	0,00	149,38	0,00	0,00	0,00	0,00	0,00
2097	PEPINO COMUM KG	07070000	040	5102	KG	5,1900	3,2900	0,00	17,08	0,00	0,00	0,00	0,00	0,00
2099	TOMATE EXTRA B 6 KG	07020000	040	5102	KG	10,1500	9,9900	0,00	101,40	0,00	0,00	0,00	0,00	0,00
2189	BETERRABA KG	07069000	040	5102	KG	6,0700	8,9900	0,00	54,57	0,00	0,00	0,00	0,00	0,00
2076	ALHO IMPORTADO KG	07032090	020	5102	KG	10,0000	13,9900	0,00	139,90	57,61	9,79	0,00	17,00	0,00
2254	CHUCHU KG	07099990	040	5102	KG	9,9800	3,4900	0,00	34,83	0,00	0,00	0,00	0,00	0,00
2090	BANANA PRATA MEDIA KG	08039000	040	5102	KG	10,1500	4,7900	0,00	48,62	0,00	0,00	0,00	0,00	0,00
2088	BANANA TERRA KG	08031000	040	5102	KG	11,7900	5,2900	0,00	62,37	0,00	0,00	0,00	0,00	0,00
2848	MAMAO HAVAI KG	08072000	040	5102	KG	10,0000	7,9900	0,00	79,90	0,00	0,00	0,00	0,00	0,00
853161	LARANJA PERA PCT 3KG	08051000	040	5102	UN	5,0000	10,9900	0,00	54,95	0,00	0,00	0,00	0,00	0,00
2470	LARANJA PERA KG	08051000	040	5102	KG	9,8900	4,3900	0,00	43,42	0,00	0,00	0,00	0,00	0,00
2622	GOIABA VERMELHA KG	08045010	040	5102	KG	5,1020	6,2900	0,00	32,09	0,00	0,00	0,00	0,00	0,00
831378	CARNE SUINO CARRE CONGELADO KG	02032900	060	5405	KG	20,3800	13,9900	0,00	285,12	0,00	0,00	0,00	0,00	0,00
825396	CARNE SAUDALI SUINO COSTELA COM PELE KG	02031900	060	5405	KG	20,0000	15,9900	0,00	319,80	0,00	0,00	0,00	0,00	0,00

DADOS ADICIONAIS	
INFORMAÇÕES COMPLEMENTARES	RESERVADO AO FISCO
MD5: Trib aprox R\$ 672,08 Federal, R\$ 0,00 Estadual Fonte: IBPT/FECOMERCIO (UF) W7m9E1. CONFORME PEDIDOS: , 682,002. SOMENTE NOTA FISCAL. VENDA AVISTA. . .	

IDENTIFICAÇÃO DO EMITENTE SUPERMERCADO MARLIN LTDA  AV JORVALIM JERONIMO DE SOUZA, 729 - CENTRO - CEP:29850-000 - ECOPORANGA - ES TEL: (27)3755-1385		DANFE DOCUMENTO AUXILIAR DA NOTA FISCAL ELETRÔNICA 0 - ENTRADA 1 - SAÍDA 1 Nº 000005458 fl. 2 / 2 SÉRIE 001		 CHAVE DE ACESSO 3222 0512 2727 5800 0168 5500 1000 0054 5815 7113 1624 Consulta de autenticidade no portal nacional da NF-e www.nfe.fazenda.gov.br/portal ou no site da Sefaz Autorizadora	
NATUREZA DE OPERAÇÃO VENDA DE MERCADORIA ADQUIRIDA OU RECEBIDA DE TERCEIROS			PROTOCOLO DE AUTORIZAÇÃO DE USO 332220036998543		
INSCRIÇÃO ESTADUAL 082112495		INSCRIÇÃO ESTADUAL DO SUBST. TRIB.		CNPJ / CPF 12.272.758/0001-68	

CONTINUAÇÃO DOS DADOS DO PRODUTO / SERVIÇOS

CÓDIGO DO PROD. / SERV.	DESCRIÇÃO DO PRODUTO / SERVIÇO	NCM / SH	CST	CFOP	UNID.	QUANT.	VALOR UNITÁRIO	VALOR DESCONTO	VALOR LÍQUIDO	BASE CÁLC. ICMS	VALOR I.C.M.S.	VALOR I.P.I.	ALÍQUOTAS	
													ICMS	IPI
827909	QUEIJO VENEZA MUSSARELA KG	04061010	020	5102	KG	3,4760	43,9900	0,00	152,91	62,97	10,70	0,00	17,00	0,00

COMPROVANTE

f
122

BANESTES S.A. BANCO DO ESTADO DO ESPIRITO SANTO
-----BANESTES NET BANKING-----
TRANSFERENCIA DE
C/C PARA C/C

DADOS DO REMETENTE

Cliente: Casa Do Idoso Sao Joaquim E Sa
Termo De Colaboracao
Conta: 34.140.707
Agencia: 120-Ecoporanga

DADOS DO DESTINATARIO

Cliente: Supermercado Marlin Ltda
Conta: 19.165.448
Agencia: 120-Ecoporanga

DADOS DA TRANSACAO

Dt.Pagamento: 19/05/2022
Valor: R\$2.170,03
Protocolo: 071059310
Historico: TERMO DE COLABORACAO 012/2021
Origem: Banestes Internet Banking

Responsaveis..: 704.797.557-87 19/05/22 14:30:31
=====

Aviso: Esta transacao foi REGISTRADA com sucesso
e sera EFETIVADA apos a confirmacao pelos demais
RESPONSAVEIS pela conta e se houver SALDO
disponivel ate as 21h do dia da EFETIVACAO.

QUANDO A DATA DE PAGAMENTO COINCIDIR COM DIA
NAO UTIL E/OU COM O ULTIMO DIA UTIL DO ANO, A
TRANSACAO SERA EFETIVADA NO PRIMEIRO DIA UTIL
SUBSEQUENTE.
=====

Registro: 19/05/2022 14:30:31 rI0g-E
Emissao.: 19/05/2022 14:30:32

RECEBI(MOS) DE DISTRIBUIDORA DE CARIÓTIPO E PRODUTOS ALIMENTÍCIOS CRICARÉ LTDA, A(S) MERCADORIA(S) CONSTANTES DA NF-e INDICADA AO LADO:		NF-E
DATA DO RECEBIMENTO	IDENTIFICAÇÃO E ASSINATURA DO RECEBEDOR	Nº 4182
		SÉRIE 1

DANFE
Documento Auxiliar da Nota Fiscal Eletrônica

DIST DE CARNES E PRODUTOS ALIM CRICARE LTDA
RUA JUIZ CRISTALINO DE ABREU,57
CENTRO
ECOPORANGA
29850-000
27-37551698

0 - ENTRADA
1 - SAÍDA
Nº 4182
SÉRIE 1
FOLHA 1 / 1



CHAVE DE ACESSO
3222 0530 7423 2400 0913 5500 1000 0041 8214 0492 5893

Consulta de autenticidade no portal nacional da NF-e
www.nfe.fazenda.gov.br/portal ou no site da Sefaz Autorizadora

NATUREZA DA OPERAÇÃO NF VIA CUPOM	INSCRIÇÃO ESTADUAL SUBST. TRIBUTÁRIA	CNPJ	PROTOCOLO DE AUTORIZAÇÃO DE USO
083580034		30.742.324/0009-13	332220037337991 19/05/2022 16:37:48-03:00

DESTINATÁRIO/REMETENTE NOME / RAZÃO SOCIAL		CNPJ/CPF	DATA DE EMISSÃO
CASA DO IDOSO SAO JOAQUIM E SANT ANA		04.353.478/0001-56	19/05/2022
ENDEREÇO	Nº	BAIRRO/DISTRITO	DATA DE ENTRADA/SAÍDA
RUA IDALINO MONTEIRO	205	NOSSA SENHORA APARECIDA	19/05/2022
MUNICÍPIO	CEP	UF	HORA DE SAÍDA
ECOPORANGA	29850-000	ES	16:37:30

FATURA / DUPLICATA		VALOR		VALOR		VALOR	
NÚMERO	VENCIMENTO	NÚMERO	VENCIMENTO	NÚMERO	VENCIMENTO	NÚMERO	VENCIMENTO

CÁLCULO DO IMPOSTO		VALOR DO ICMS		BASE CÁLCULO ICMS SUBSTITUIÇÃO		VALOR DO ICMS SUBSTITUIÇÃO		VALOR TOTAL DOS PRODUTOS	
216,16		36,75		0,00		0,00		2.653,02	
VALOR DO FRETE		VALOR DO SEGURO		DESCONTO		OUTRAS DESPESAS ACESSÓRIAS		VALOR TOTAL DO IPI	
0,00		0,00		0,00		0,00		2.653,02	

TRANSPORTADOR / VOLUMES TRANSPORTADOS		FRETE POR CONTA		CÓDIGO ANTT	PLACA DO VEÍCULO	UF	CNPJ / CPF
NOME / RAZÃO SOCIAL		0 - Remetente					
ENDEREÇO		MUNICÍPIO				UF	INSCRIÇÃO ESTADUAL

QUANTIDADE	ESPÉCIE	MARCA	NÚMERO	PESO BRUTO	PESO LÍQUIDO
355				266,091	264,561

CÓD. PROD.	DESCRIÇÃO DOS PRODUTOS / SERVIÇOS	NCM/SH	CST	CFOP	UNID	QUANTIDADE	V. UNITÁRIO	V. TOTAL	BC ICMS	V. ICMS	V. IPI	ALÍQUOTA	
												ICMS	IPI
103743	ABACAXI UNIDADE GRANDE	08043000	040	5929	UN1	10,0000	5,9900	59,90	0,00	0,00		0,00	0,00
103765	BANANA NÂNICA KG	08039000	040	5929	KG1	23,9500	2,9900	71,61	0,00	0,00		0,00	0,00
24346	BATATA DOCE KG	07142000	040	5929	KG1	10,7500	3,9898	42,89	0,00	0,00		0,00	0,00
5360	BATATA INGLESA KG	07019000	040	5929	KG1	25,0000	5,9900	149,75	0,00	0,00		0,00	0,00
5369	CEBOLA NACIONAL KG	07031019	040	5929	KG1	20,0000	5,9900	119,80	0,00	0,00		0,00	0,00
5371	CENOURA KG	07061000	040	5929	KG1	20,0000	3,9900	79,80	0,00	0,00		0,00	0,00
102876	LOMBO SUINO CONGELADO KG	02032900	060	5929	KG1	52,3200	17,9901	941,24	0,00	0,00		0,00	0,00
63327	MANGA PALMER KG	08045020	040	5929	KG1	15,7500	6,9898	110,09	0,00	0,00		0,00	0,00
5397	MELÃO AMARELO KG	08071900	040	5929	KG1	13,6000	8,9897	122,26	0,00	0,00		0,00	0,00
89823	PAO DE FORMA VAI BEM 450G	19059010	060	5929	UN1	20,0000	5,4900	109,80	0,00	0,00		0,00	0,00
13018	PERA PORTUGUESA KG	08083000	040	5929	KG1	10,0000	8,9900	89,90	0,00	0,00		0,00	0,00
2466	PRESUNTO COFRIL COZIDO MAGRO KG PEÇA	16010000	060	5929	KG1	2,9410	26,9908	79,38	0,00	0,00		0,00	0,00
5415	REPOLHO BRANCO KG	07049000	040	5929	KG1	10,4000	4,9904	51,90	0,00	0,00		0,00	0,00
113012	SARDINHA 88 ABRE FACIL LATA 125G OLEO	16041310	020	5929	UN1	27,0000	4,6900	126,63	52,15	8,87		17,00	0,00
9419	SARDINHA GOMES DA COSTA 125G MOLHO TOMATE	16041310	020	5929	UN1	34,0000	5,9900	203,66	83,87	14,26		17,00	0,00
103576	SARDINHA PALMEIRA ABRE F LATA 125G MOLHO DE TC	16041310	020	5929	UN1	16,0000	4,9900	79,84	32,88	5,59		17,00	0,00
103574	SARDINHA PALMEIRA ABRE F LATA 125G OLEO	16041310	020	5929	UN1	23,0000	4,9900	114,77	47,26	8,03		17,00	0,00
97969	UVA VITORIA EMBALADA 500G S/CAROCO	08061000	040	5929	UN1	20,0000	4,9900	99,80	0,00	0,00		0,00	0,00

CÁLCULO DO ISSQN	INSCRIÇÃO MUNICIPAL	VALOR TOTAL DOS SERVIÇOS	BASE DE CÁLCULO DO ISSQN	VALOR DO ISSQN

DADOS ADICIONAIS	RESERVADO AO FISCO
INFORMAÇÕES COMPLEMENTARES VENDA ATRAVÉS DE ECF - NOTA FISCAL EMITIDA A PARTIR DE CUPOM FISCAL Tribut. feita pelas NFCes: 1/40514 19/5/2022	

OMPROVANTE

8
124

BANESTES S.A. BANCO DO ESTADO DO ESPIRITO SANTO
-----BANESTES NET BANKING-----
TED

DADOS DO REMETENTE

Nome.....: CASA DO IDOSO SAO JO
Agencia.....: 120-Ecoporanga
Conta.....: 34.140.707
Tipo de Conta.: Conta Corrente
PF/CNPJ.....: 04.353.478/0001-56

DADOS DO DESTINATARIO

Nome.....: DIST DE CARNES E PRODUTOS ALIM
Banco.....: 001-Banco Do Brasil S.A.
Agencia.....: 0702-Nova Venecia Es
Conta.....: 51861
Tipo de Conta.: Conta Corrente
PF/CNPJ.....: 30.742.324/0001-66

DADOS DA TRANSACAO

Data de Pagamento: 19/05/2022
Valor.....: R\$2.653,02
Finalidade.....: 00010
Protocolo.....: 071058133
Historico.....: TERMO DE COLABORACAO 012/2021
Situacao.....: Agendada

Responsaveis..: 704.797.557-87 19/05/22 14:08:39
525.977.507-44 19/05/22 14:14:21
Origem: Banestes Internet Banking

=====

OBS. A EFETIVACAO DA TRANSFERENCIA SERA
CONDICIONADA A EXISTENCIA DE SALDO DISPONIVEL
NA CONTA ATE O HORARIO LIMITE ESTABELECIDO
PELOS ORGAOS COMPETENTES QUE REGULAMENTAM
O SISTEMA DE PAGAMENTOS BRASILEIRO

=====

Registro: 19/05/2022 14:08:39 rI0g-E
Emissao.: 19/05/2022 14:15:14

RECEBEMOS DE DISTRIBUIDORA DE CARNES E PRODUTOS ALIMENTÍCIOS CRICARÉ LTDA, A(S) MERCADORIA(S) CONSTANTES DA NF-e INDICADA AO LADO:		NF-E
DATA DO RECEBIMENTO	IDENTIFICAÇÃO E ASSINATURA DO RECEBEDOR	Nº 4189
		SÉRIE 1

DIST DE CARNES E PRODUTOS ALIM CRICARE LTDA
RUA JUIZ CRISTALINO DE ABREU,57
CENTRO
ECOPORANGA
29850-000
27-37551698

CRICARÉ
 SUPERMERCADO

DANFE
 Documento Auxiliar da Nota Fiscal Eletrônica

0 - ENTRADA
 1 - SAÍDA

Nº 4189
 SÉRIE 1
 FOLHA 1 / 1



CHAVE DE ACESSO
3222 0530 7423 2400 0913 5500 1000 0041 8911 6956 7458

Consulta de autenticidade no portal nacional da NF-e
www.nfe.fazenda.gov.br/portal ou no site da Sefaz Autorizadora

PROTÓCOLO DE AUTORIZAÇÃO DE USO
332220037511859 20/05/2022 09:54:04-03:00

NATUREZA DA OPERAÇÃO
 NF VIA CUPOM

INSCRIÇÃO ESTADUAL 083580034 INSCRIÇÃO ESTADUAL SUBST. TRIBUTÁRIA CNPJ 30.742.324/0009-13

DESTINATÁRIO/REMETENTE

NOME / RAZÃO SOCIAL: **CASA DO IDOSO SAO JOAQUIM E SANT ANA** CNPJ/CPF: **04.353.478/0001-56** DATA DE EMISSÃO: **20/05/2022**

ENDEREÇO: **RUA IDALINO MONTEIRO** Nº: **205** BAIRRO/DISTRITO: **NOSSA SENHORA APARECIDA** DATA DE ENTRADA/SAÍDA: **20/05/2022**

MUNICÍPIO: **ECOPORANGA** CEP: **29850-000** FONE/FAX: UF: **ES** INSCRIÇÃO ESTADUAL: **ES** HORA DE SAÍDA: **09:53:12**

FATURA / DUPLICATA		NÚMERO	VENCIMENTO	VALOR	NÚMERO	VENCIMENTO	VALOR	NÚMERO	VENCIMENTO	VALOR

CÁLCULO DO IMPOSTO

BASE DE CÁLCULO DO ICMS	VALOR DO ICMS	BASE CÁLCULO ICMS SUBSTITUIÇÃO	VALOR DO ICMS SUBSTITUIÇÃO	VALOR TOTAL DOS PRODUTOS
1.767,03	259,62	0,00	0,00	4.620,84
VALOR DO FRETE	VALOR DO SEGURO	DESCONTO	OUTRAS DESPESAS ACESSÓRIAS	VALOR TOTAL DO IPI
0,00	0,00	0,00	0,00	0,00
				VALOR TOTAL DA NOTA
				4.620,84

TRANSPORTADOR / VOLUMES TRANSPORTADOS

NOME / RAZÃO SOCIAL: **0 - Remetente** FRETE POR CONTA: **0 - Remetente** CÓDIGO ANTT: PLACA DO VEÍCULO: UF: CNPJ / CPF:

ENDEREÇO: MUNICÍPIO: UF: INSCRIÇÃO ESTADUAL:

QUANTIDADE: **316** ESPÉCIE: MARCA: NUMERO: PESO BRUTO: **658,657** PESO LÍQUIDO: **658,657**

DADOS DO PRODUTO / SERVIÇOS

CÓD. PROD.	DESCRIÇÃO DOS PRODUTOS / SERVIÇOS	NCM/SH	CST	CFOP	UNID	QUANTIDADE	V. UNITÁRIO	V. TOTAL	BC ICMS	V. ICMS	V. IPI	ALÍQUOTA	
												ICMS	IPI
96767	AGUA SANITARIA TEIU 5L	28289011	060	5929	UN1	51.0000	11,9900	611,49	0,00	0,00		0,00	0,00
101871	AMACIANTE DE ROUPA CLARUS 5L AZUL TRANQUIL.	38099190	060	5929	UN1	26.0000	13,9900	363,74	0,00	0,00		0,00	0,00
101872	AMACIANTE DE ROUPA CLARUS 5L ROSA SUAVIDADE	38099190	060	5929	UN1	24.0000	13,9900	335,76	0,00	0,00		0,00	0,00
75635	CLORO H.F 5L	28289011	060	5929	UN1	52.0000	16,9900	883,48	0,00	0,00		0,00	0,00
98519	COXA SOBRECOPA FRANGO OI KG DORSAL PACOTE	02071200	060	5929	KG1	54.0000	9,9900	539,46	0,00	0,00		0,00	0,00
98784	DESINFETANTE MARINA 5L FLORAL	38089419	000	5929	UN1	20.0000	17,9900	359,80	359,80	61,17		17,00	0,00
98783	DESINFETANTE MARINA 5L LAVANDA	38089419	000	5929	UN1	30.0000	17,9900	539,70	539,70	91,75		17,00	0,00
103758	MANTEIGA PRIMAVERA POTE 500G COM SAL	04051000	000	5929	UN1	24.0000	16,9900	407,76	407,76	28,54		7,00	0,00
79204	MARGARINA QUALY CREMOSA 1KG CREMOSA C/SAL	15171000	000	5929	UN1	23.0000	19,9900	459,77	459,77	78,16		17,00	0,00
90332	MORANGO CAIXINHA 250G/280G	08101000	040	5929	UN1	12.0000	9,9900	119,88	0,00	0,00		0,00	0,00

CÁLCULO DO ISSQN

INSCRIÇÃO MUNICIPAL: VALOR TOTAL DOS SERVIÇOS: BASE DE CÁLCULO DO ISSQN: VALOR DO ISSQN:

DADOS ADICIONAIS

INFORMAÇÕES COMPLEMENTARES
 VENDA ATRAVÉS DE ECF - NOTA FISCAL EMITIDA A PARTIR DE CUPOM FISCAL Tribut. feita pelas NFCes: 2/39734
 20/5/2022

RESERVADO AO FISCO

COMPROVANTE

126

BANESTES S.A. BANCO DO ESTADO DO ESPIRITO SANTO
-----BANESTES NET BANKING-----
TED

DADOS DO REMETENTE

Nome.....: CASA DO I S JOAQUIM
Agencia.....: 120-Ecoporanga
Conta.....: 34.140.707
Tipo de Conta.: Conta Corrente
CPF/CNPJ.....: 04.353.478/0001-56

DADOS DO DESTINATARIO

Nome.....: DIST DE CARNES E PRODUTOS ALIM
Banco.....: 001-Banco Do Brasil S.A.
Agencia.....: 0702-Nova Venecia Es
Conta.....: 51861
Tipo de Conta.: Conta Corrente
CPF/CNPJ.....: 30.742.324/0001-66

DADOS DA TRANSACAO

Dt. de Pagamento: 20/05/2022
Valor.....: R\$4.620,84
Finalidade.....: 00010
Protocolo.....: 071088920
Historico.....: TERMO DE COLABORACAO 012/2021
Situacao.....: Agendada

Responsaveis..: 704.797.557-87 20/05/22 09:42:26
Origem: Banestes Internet Banking

=====
OBS. A EFETIVACAO DA TRANSFERENCIA SERA
CONDICIONADA A EXISTENCIA DE SALDO DISPONIVEL
NA CONTA ATE O HORARIO LIMITE ESTABELECIDO
PELOS ORGAOS COMPETENTES QUE REGULAMENTAM
O SISTEMA DE PAGAMENTOS BRASILEIRO
=====

Registro: 20/05/2022 09:42:26 nbEezH
Emissao.: 20/05/2022 09:42:27

IDENTIFICAÇÃO DO EMITENTE

DROGARIA GEORGIA DO SUL LTDA

RUA RUY CORTES, 07 - CENTRO - CEP:29850-000 -
ECOPORANGA - ES
TEL: (27)3755-1203

DANFE

DOCUMENTO AUXILIAR DA
NOTA FISCAL ELETRÔNICA0 - ENTRADA
1 - SAÍDA

1

Nº 000000062 fl. 1 / 1
SÉRIE 001

CHAVE DE ACESSO

3222 0527 1608 4500 0109 5500 1000 0000 6210 0000 1622

Consulta de autenticidade no portal nacional da NF-e
www.nfe.fazenda.gov.br/portal
ou no site da Sefaz Autorizadora

NATUREZA DE OPERAÇÃO

Venda de mercad adquirida ou receb de Terc

INSCRIÇÃO ESTADUAL

080106129

INSCRIÇÃO ESTADUAL DO SUBST. TRIB.

CNPJ / CPF

27.160.845/0001-09

PROTOCOLO DE AUTORIZAÇÃO DE USO

332220038879704 25/05/2022 16:17:36

DESTINATÁRIO / REMETENTE

NOME / RAZÃO SOCIAL

CASA DO IDOSO SAO JOAQUIM DE SANTANA

CNPJ / CPF

04.353.478/0001-56

DATA DA EMISSÃO

25/05/2022

ENDEREÇO

RUA IDALINO MONTEIRO, , 205

BAIRRO / DISTRITO

NOSSA SENHORA APARECIDA

CEP

29850-000

DATA SAÍDA / ENTRADA

25/05/2022

MUNICÍPIO

ECOPORANGA

FONE / FAX

(27)3755-1580

UF

ES

INSCRIÇÃO ESTADUAL

ISENTO

HORA DA SAÍDA

16:17:01

CÁLCULO DO IMPOSTO

BASE DE CÁLCULO DO ICMS

0,00

VALOR DO ICMS

0,00

BASE CALC. ICMS SUBST.

0,00

VALOR DO ICMS SUBST.

0,00

VALOR TOTAL DOS PRODUTOS

2.503,50

VALOR RETE

0,00

VALOR DO SEGURO

0,00

DESCONTO

0,00

OUTRAS DESP. ACCESS.

0,00

VALOR DO IPI

0,00

VALOR TOTAL DA NOTA

2.503,50

TRANSPORTADOR / VOLUMES TRANSPORTADOS

RAZÃO SOCIAL

FRETE POR CONTA

0 - REMETENTE

CÓDIGO ANTT

PLACA DO VEÍCULO

UF

CNPJ / CPF

ENDEREÇO

MUNICÍPIO

UF

INSCRIÇÃO ESTADUAL

QUANTIDADE

ESPECIE

MARCA

NUMERAÇÃO

PESO BRUTO

PESO LÍQUIDO

DADOS DO PRODUTO / SERVIÇOS

CÓDIGO DO PROD. / SERV.	DESCRIÇÃO DO PRODUTO / SERVIÇO	NCM / SH	CSOSN	CFOP	UNID.	QUANT.	VALOR UNITÁRIO	VALOR DESCONTO	VALOR LÍQUIDO	BASE CÁLC. ICMS	VALOR LCMS.	VALOR I.P.I.	ALÍQUOTAS	
													ICMS	IPI
789896079141	GOLD WHEY PROTEIN CHOCOLATE 2W C/2 KG	21069030	0103	5102	UND	4,00	166,900	0,00	667,60	0,00	0,00	0,00	0,00	0,00
16559	GOLD WHEY PROTEIN MORANGO 3,3 KG	21069030	0103	5102	UND	4,00	166,900	0,00	667,60	0,00	0,00	0,00	0,00	0,00
789896079142	GOLD WHEY PROTEIN BAUNILHA 2W C/ 2KG	21069030	0103	5102	UND	4,00	166,900	0,00	667,60	0,00	0,00	0,00	0,00	0,00
789896079177	GOLD WHEY PROTEIN COOKIES C/ 2 KG	21069030	0103	5102	UND	3,00	166,900	0,00	500,70	0,00	0,00	0,00	0,00	0,00

DADOS ADICIONAIS

INFORMAÇÕES COMPLEMENTARES

DOCUMENTO EMITIDO POR ME OU EPP OPTANTE PELO SIMPLES NACIONAL
NÃO GERA DIREITO A CRÉDITO FISCAL DE IPI.

RESERVADO AO FISCO

COMPROVANTE

f
128

BANESTES S.A. BANCO DO ESTADO DO ESPIRITO SANTO
-----BANESTES NET BANKING-----
TRANSFERENCIA DE
C/C PARA C/C

DADOS DO REMETENTE

Cliente: Casa Do I S Joaquim E Sant Ana
Termo De Colaboracao
Conta: 34.140.707
Agencia: 120-Ecoporanga

DADOS DO DESTINATARIO

Cliente: Drogaria Georgia Do Sul Ltda
Conta: 2.456.721
Agencia: 120-Ecoporanga

DADOS DA TRANSACAO

Dt.Pagamento: 26/05/2022
Valor: R\$2.503,50
Protocolo: 071304575
Historico: TERMO DE COLABORACAO 012/2021
Origem: Banestes Internet Banking

Responsaveis...: 704.797.557-87 26/05/22 12:22:32

=====
Aviso: Esta transacao foi REGISTRADA com sucesso
e sera EFETIVADA apos a confirmacao pelos demais
RESPONSAVEIS pela conta e se houver SALDO
disponivel ate as 21h do dia da EFETIVACAO.

QUANDO A DATA DE PAGAMENTO COINCIDIR COM DIA
NAO UTIL E/OU COM O ULTIMO DIA UTIL DO ANO, A
TRANSACAO SERA EFETIVADA NO PRIMEIRO DIA UTIL
SUBSEQUENTE.

=====
Registro: 26/05/2022 12:22:32 xw81MG
Emissao.: 26/05/2022 12:22:33

COMPROVANTE

4
130

BANESTES S.A. BANCO DO ESTADO DO ESPIRITO SANTO
-----BANESTES NET BANKING-----
TRANSFERENCIA DE
C/C PARA C/C

DADOS DO REMETENTE

Cliente: Casa Do I S Joaquim E Sant Ana
Termo De Colaboracao
Conta: 34.140.707
Agencia: 120-Ecoporanga

DADOS DO DESTINATARIO

Cliente: Posto Via America Ltda - Epp
Conta: 6.338.172
Agencia: 120-Ecoporanga

DADOS DA TRANSACAO

Dt.Pagamento: 07/06/2022
Valor: R\$300,00
Protocolo: 072031293
Histórico: TERMO DE COLABORACAO 012/2021
Origem: Banestes Internet Banking

Responsaveis..: 704.797.557-87 07/06/22 15:12:36

=====
Aviso: Esta transacao foi REGISTRADA com sucesso
e sera EFETIVADA apos a confirmacao pelos demais
RESPONSAVEIS pela conta e se houver SALDO
disponivel ate as 21h do dia da EFETIVACAO.

QUANDO A DATA DE PAGAMENTO COINCIDIR COM DIA
NAO UTIL E/OU COM O ULTIMO DIA UTIL DO ANO, A
TRANSACAO SERA EFETIVADA NO PRIMEIRO DIA UTIL
SUBSEQUENTE.

=====
Registro: 07/06/2022 15:12:36 4t19b1
Emissao.: 07/06/2022 15:12:38

IDENTIFICAÇÃO DO EMITENTE

CLERIA MARTA FERREIRA DE SOUZA COSTA - ME

AV MILTON MOTA 615

615

CENTRO

2737551070

ECOPORANGA

ES

29850000

DANFE
Documento Auxiliar da
Nota Fiscal Eletrônica0 - ENTRADA
1 - SAIDA

1

Nº 525

SERIE 1

0622-002.2588722

FOLHA 1/1

Consulta de autenticidade no portal nacional da NF-E www.nfe.fazenda.gov.br/portal ou no site da Sefaz autorizadora

Chave de acesso da NF-E

3222-0623-2728-9000-0196-5500-1000-0005-2510-0000-2601 332220043015536

Natureza da Operação VENDA DE MERCADORIA ADQUIRIDA OU RECEBIDA DE TERCEIROS		
Inscrição Estadual 083128689	Inscrição Estadual subst. tributário	CNPJ 2327289000196

DESTINATÁRIO/REMETENTE Nome/Razão Social CASA DO IDOSO SAO JOAQUIM E SANTA ANA		CNPJ / CPF 04353478000156	Data da Emissão 09/06/2022
Endereço RUA IDALINA MONTEIRO 205		Bairro / Distrito NOSSA SENHORA APARECIDA	CEP 29850000
Município ECOPORANGA	Fone / Fax 3755-1580	UF ES	Inscrição Estadual 29850000
			Data da Saída 09/06/2022
			Hora da Saída 09:29:38

FATURA	Vencimento	Valor	FATURA	Vencimento	Valor	FATURA	Vencimento	Valor
2236180933	10/06/2022	13.983,60						

CÁLCULO DO IMPOSTO		Base de Cálculo do ICMS 0,00		Valor do ICMS 0,00		Base de Cálculo do ICMS Substituição 0,00		Valor do ICMS Substituição 0,00		Valor Total dos Produtos 13.983,60	
Valor do Frete 0,00		Valor do Seguro 0,00		Desconto 0,00		Outras Despesas acessórias 0,00		Valor do IPI 0,00		Valor Total da Nota 13.983,60	

TRANSPORTADOR / VOLUMES TRANSPORTADOS				Frete por Conta 0 - Emitente 1 - Destinatário		Código ANTT		Placa do Veículo		UF		CNPJ / CPF	
Nome / Razão Social													
Endereço				Município						UF		Inscrição Estadual	
Quantidade		Especie		Marca		Numeração		Peso Bruto		Peso Líquido			

Q	C	PRODUTOS / SERVIÇOS	NCM	CST	CFOP	UNID	QUANT	VALOR UNIT	VALOR TOTAL	B.CALC. ICMS	VALOR ICMS	VALOR IPI	ALIQ ICMS	ALIQ IPI
276418		MOLHO TOMATE PRAMESSA 300G	7898920223363	34025000	102	5102	UN/1	200,000	1,49	298,00	0,00	0,00	0,00	17
7571		COLORIFICO INCOREG	7896315900202	21039021	102	5102	UN/1	50,000	6,99	349,50	0,00	0,00	0,00	17
296713		CAFE LIVA EXTRA FORTE 500G	7898296880474	09012100	500	5102	UN/1	100,000	12,99	1.299,00	0,00	0,00	0,00	ST
34210		MISTURA REGINA 400GR COCO	7896093300331	19012000	500	5102	UN/1	30,000	3,49	104,70	0,00	0,00	0,00	ST
35446		MISTURA REGINA 400GR BAUNILHA	7896093300324	19012000	500	5102	UN/1	20,000	3,49	69,80	0,00	0,00	0,00	ST
146038		NUTRIBON SACHE 230G 5 CEREAIS	7891331010256	19011090	102	5102	UN/1	100,000	3,49	349,00	0,00	0,00	0,00	17
77392		NUTRIBON SACHE 230G AVEIA	7891331009243	19011090	900	5102	UN/1	50,000	3,49	174,50	0,00	0,00	0,00	07
77408		NUTRIBON SACHE 230G MILHO	7891331009236	19011090	102	5102	UN/1	100,000	3,49	349,00	0,00	0,00	0,00	17
179249		LEITE CONDENSADO PIRACANJUBA 395G	7898215152002	04029900	102	5102	UN/1	50,000	4,99	249,50	0,00	0,00	0,00	17
105536		IOGURTE VENEZA MORANGO	7896877300465	04032000	102	5102	UN/1	100,000	3,99	399,00	0,00	0,00	0,00	17
63005		CARNE PATINHO	0000000001595	19012000	500	5102	KG/1	50,000	34,99	1.749,50	0,00	0,00	0,00	ST
208985		FILE DE MERLUZA LAGOMAR	0000000010832	15079090	102	5102	KG/1	50,000	29,99	1.499,50	0,00	0,00	0,00	17
62657		LINGUIÇA COFRIL CHURRASCO	0000000001359	16010000	400	5102	KG/1	50,000	15,99	799,50	0,00	0,00	0,00	IS
233501		HORT ALFACE ALFACE	0000002335018	15079090	400	5102	UN/1	50,000	1,49	74,50	0,00	0,00	0,00	IS
66402		HORT MELANCIA	0000000002233	07069000	400	5102	KG/1	70,000	2,49	174,30	0,00	0,00	0,00	IS
68093		HORT COUVE FLOR	0000000002356	07069000	400	5102	UN/1	20,000	7,49	149,80	0,00	0,00	0,00	IS
174730		HORT MILHO	0000000071406	02071400	400	5102	UN/1	50,000	5,99	299,50	0,00	0,00	0,00	IS
376		SABAO BARRA	7896394800226	34011900	102	5102	UN/1	100,000	8,99	899,00	0,00	0,00	0,00	17
198138		SABONETE LIQUIDO NOBLA SLT	7891039129960	34013000	900	5102	UN/1	50,000	24,99	1.249,50	0,00	0,00	0,00	07
280961		ALCOOL SAFRA 70 1LT	7898944856271	15079090	500	5102	CX/1	200,000	8,99	1.798,00	0,00	0,00	0,00	ST
326971		SACO DE LIXO SUPER ECONOMICO	7898226513922	39232190	900	5102	UN/1	150,000	10,99	1.648,50	0,00	0,00	0,00	07

CÁLCULO DO ISSQN		Inscrição Municipal		Valor Total dos Serviços		Base de Cálculo do ISSQN		Valor do ISSQN	
------------------	--	---------------------	--	--------------------------	--	--------------------------	--	----------------	--

DADOS ADICIONAIS		Reservado ao Fisco	
Informações Complementares			
TOTAL IMPOSTOS PAGOS R\$ 1.009,25 (7,217 %)			
BANCO DO BRASIL CONTA 25.581-5/BANCO001/AGENCIA 0844-3			
TOTAL IMPOSTOS PAGOS R\$ 1.009,25 (7,217 %)			

Recebemos de:		os produtos da Nota Fiscal indicada ao lado		NF - e	
Data de Recebimento	Identificação e Assinatura do Recebedor		Nº 525		SÉRIE 1

f
132

COMPROVANTE

BANESTES S.A. BANCO DO ESTADO DO ESPIRITO SANTO
-----BANESTES NET BANKING-----
TED

DADOS DO REMETENTE
Nome.....: CASA DO I S JOAQUIM
Agencia.....: 120-Ecoporanga
Conta.....: 34.140.707
Tipo de Conta.: Conta Corrente
CPF/CNPJ.....: 04.353.478/0001-56

DADOS DO DESTINATARIO
Nome.....: CLERIA MARTA FERREIRA DE SOUZA
Banco.....: 001-Banco Do Brasil S.A.
Agencia.....: 0844-Ecoporanga
Conta.....: 255815
Tipo de Conta.: Conta Corrente
CPF/CNPJ.....: 23.272.890/0001-96

DADOS DA TRANSACAO
L agamento: 09/06/2022
Valor.....: R\$13.983,60
Finalidade....: 00010
Protocolo.....: 072154346
Historico.....: TERMO DE COLABORACAO 012/2021
Situacao.....: Agendada

Responsaveis..: 704.797.557-87 09/06/22 15:18:24
Origem: Banestes Internet Banking

=====
OBS. A EFETIVACAO DA TRANSFERENCIA SERA
CONDICIONADA A EXISTENCIA DE SALDO DISPONIVEL
NA CONTA ATE O HORARIO LIMITE ESTABELECIDO
PELOS ORGAOS COMPETENTES QUE REGULAMENTAM
O SISTEMA DE PAGAMENTOS BRASILEIRO
=====

Registro: 09/06/2022 15:18:24 JE4pWV
Emissao.: 09/06/2022 15:18:25

DIST DE CARNES E PRODUTOS ALIM CRICARE LTDA
RUA JUIZ CRISTALINO DE ABREU,57
CENTRO
ECOPORANGA
29850-000
27-37551698

CRICARÉ
 SUPERMERCADO

DANFE
 Documento Auxiliar da Nota Fiscal Eletrônica
 0 - ENTRADA
 1 - SAÍDA
 N° 4409
 SÉRIE 1
 FOLHA 1 / 1



CHAVE DE ACESSO
 3222 0630 7423 2400 0913 5500 1000 0044 0918 4421 9679

Consulta de autenticidade no portal nacional da NF-e
www.nfe.fazenda.gov.br/portal ou no site da Sefaz Autorizadora

PROTOCOLO DE AUTORIZAÇÃO DE USO
 33220044787270 15/06/2022 15:33:57-03:00

NATUREZA DA OPERAÇÃO NF VIA CUPOM
 INSCRIÇÃO ESTADUAL 083580034 INSCRIÇÃO ESTADUAL SUBST. TRIBUTARIA CNPJ 30.742.324/0009-13

DESTINATÁRIO/REMETENTE
 NOME / RAZÃO SOCIAL CASA DO IDOSO SAO JOAQUIM E SANT ANA
 ENDEREÇO RUA IDALINO MONTEIRO
 MUNICÍPIO ECOPORANGA CEP 29850-000 FONE/FAX 205

CNPJ/CPF 04.353.478/0001-56
 DATA DE EMISSÃO 15/06/2022
 DATA DE ENTRADA/SAÍDA 15/06/2022
 HORA DE SAÍDA 15:33:07

BAIRRO/DISTRITO NOSSA SENHORA APARECIDA
 UF ES INSCRIÇÃO ESTADUAL

FATURA / DUPLICATA	NÚMERO	VENCIMENTO	VALOR	NÚMERO	VENCIMENTO	VALOR	NÚMERO	VENCIMENTO	VALOR

CÁLCULO DO IMPOSTO

BASE DE CÁLCULO DO ICMS	VALOR DO ICMS	BASE CÁLCULO ICMS SUBSTITUIÇÃO	VALOR DO ICMS SUBSTITUIÇÃO	VALOR TOTAL DOS PRODUTOS
74,08	12,59	0,00	0,00	1.467,77
VALOR DO FRETE	VALOR DO SEGURO	DESCONTO	OUTRAS DESPESAS ACESSÓRIAS	VALOR TOTAL DO IPI
0,00	0,00	0,00	0,00	1.467,77

TRANSPORTADOR / VOLUMES TRANSPORTADOS
 NOME / RAZÃO SOCIAL 0 - Remetente
 FRETE POR CONTA CÓDIGO ANTT PLACA DO VEICULO UF CNPJ / CPF

ENDEREÇO MUNICÍPIO UF INSCRIÇÃO ESTADUAL

QUANTIDADE ESPÉCIE MARCA NÚMERO PESO BRUTO PESO LÍQUIDO

246 245,660 245,660

DADOS DO PRODUTO / SERVIÇOS

COD. PROD.	DESCRIÇÃO DOS PRODUTOS / SERVIÇOS	NCM/SII	CST	CFOP	UNID	QUANTIDADE	V. UNITÁRIO	V. TOTAL	BC ICMS	V. ICMS	V. IPI	ALÍQUOTA	
												ICMS	IPI
103856	ALHO ROXO/BRANCO TP-1 KG	07032090	620	5929	KG1	10.0000	17,9900	179,90	74,08	12,59		17,00	0,00
103765	BANANA NANICA KG	08039000	040	5929	KG1	25.7400	3,9899	102,70	0,00	0,00		0,00	0,00
24346	BATATA DOCE KG	07142000	040	5929	KG1	18.1400	4,4901	81,45	0,00	0,00		0,00	0,00
5360	BATATA INGLESA KG	07019000	040	5929	KG1	25.0000	5,9900	149,75	0,00	0,00		0,00	0,00
5363	BETERRABA KG	07069000	040	5929	KG1	19.0100	3,9900	75,85	0,00	0,00		0,00	0,00
5371	CENOURA KG	07061000	040	5929	KG1	15.9100	5,9899	95,30	0,00	0,00		0,00	0,00
101866	MACA GALA/FUJI CAT3 KG	08081000	040	5929	KG1	21.5000	6,9902	150,29	0,00	0,00		0,00	0,00
103772	MANGA TOMMY KG	08045020	040	5929	KG1	20.1500	3,9901	80,40	0,00	0,00		0,00	0,00
5397	MELAO AMARELO KG	08071900	040	5929	KG1	18.2300	8,9901	163,89	0,00	0,00		0,00	0,00
90332	MORANGO CAIXINHA 250G/280G	08101000	040	5929	UNI	3.0000	9,9900	29,97	0,00	0,00		0,00	0,00
82544	PERA WILLIANS KG	08083000	040	5929	KG1	14.3400	11,7999	169,21	0,00	0,00		0,00	0,00
5415	REPOLHO BRANCO KG	07049000	040	5929	KG1	14.4800	1,9903	28,82	0,00	0,00		0,00	0,00
10004	TOMATE KG B6 EXTRA/SALADA	07020000	040	5929	KG1	20.1600	3,9901	80,44	0,00	0,00		0,00	0,00
94162	UVA CRIMSON 500G S/SEMENTE POTE	08061000	040	5929	UNI	20.0000	3,9900	79,80	0,00	0,00		0,00	0,00

CÁLCULO DO ISSQN

INSCRIÇÃO MUNICIPAL	VALOR TOTAL DOS SERVIÇOS	BASE DE CÁLCULO DO ISSQN	VALOR DO ISSQN
---------------------	--------------------------	--------------------------	----------------

DADOS ADICIONAIS

INFORMAÇÕES COMPLEMENTARES
 VENDA ATRAVÉS DE ECF - NOTA FISCAL EMITIDA A PARTIR DE CUPOM FISCAL Tribut. feita pelas NFCes: 4/41208
 15/6/2022

RESERVADO AO FISCO

COMPROVANTE

f
134

BANESTES S.A. BANCO DO ESTADO DO ESPIRITO SANTO
-----BANESTES NET BANKING-----
TED

DADOS DO REMETENTE

Nome.....: CASA DO I S JOAQUIM
Agencia.....: 120-Ecoporanga
Conta.....: 34.140.707
Tipo de Conta.: Conta Corrente
CPF/CNPJ.....: 04.353.478/0001-56

DADOS DO DESTINATARIO

Nome.....: DIST DE CARNES E PRODUTOS ALIM
Banco.....: 001-Banco Do Brasil S.A.
Agencia.....: 0702-Nova Venecia Es
Conta.....: 51861
Tipo de Conta.: Conta Corrente
CPF/CNPJ.....: 30.742.324/0001-66

DADOS DA TRANSACAO

Data de agendamento: 15/06/2022
Valor.....: R\$1.467,77
Finalidade.....: 00010
Protocolo.....: 072417227
Historico.....: TERMO DE COLABORACAO 012/2021
Situacao.....: Agendada

Responsaveis...: 704.797.557-87 15/06/22 13:33:38
Origem: Banestes Internet Banking

=====
OBS. A EFETIVACAO DA TRANSFERENCIA SERA
CONDICIONADA A EXISTENCIA DE SALDO DISPONIVEL
NA CONTA ATE O HORARIO LIMITE ESTABELECIDO
PELOS ORGAOS COMPETENTES QUE REGULAMENTAM
O SISTEMA DE PAGAMENTOS BRASILEIRO
=====

Registro: 15/06/2022 13:33:38 tngQ1D
Emissao.: 15/06/2022 13:33:39

RECEBEMOS DE SUPERMERCADO MARLIN LTDA OS PRODUTOS / SERVIÇOS CONSTANTES DA NOTA FISCAL INDICADO AO LADO		NF-e Nº 00005479 SÉRIE 001
DATA DE RECEBIMENTO	IDENTIFICAÇÃO E ASSINATURA DO RECEBEDOR	

IDENTIFICAÇÃO DO EMITENTE SUPERMERCADO MARLIN LTDA  AV JORVALIM JERONIMO DE SOUZA, 729 - CENTRO - CEP:29850-000 - ECOPORANGA - ES TEL: (27)3755-1385		DANFE DOCUMENTO AUXILIAR DA NOTA FISCAL ELETRÔNICA 0 - ENTRADA 1 - SAÍDA Nº 00005479 fl. 1 / 1 SÉRIE 001			
NATUREZA DE OPERAÇÃO VENDA DE MERCADORIA ADQUIRIDA OU RECEBIDA DE TERCEIROS		CHAVE DE ACESSO 3222 0612 2727 5800 0168 5500 1000 0054 7917 0167 8419		PROTOCOLO DE AUTORIZAÇÃO DE USO 332220044728752 15/06/2022 13:39:20	
INSCRIÇÃO ESTADUAL 082112495		INSCRIÇÃO ESTADUAL DO SUBST. TRIB.		CNPJ / CPF 12.272.758/0001-68	

DESTINATÁRIO / REMETENTE NOME / RAZÃO SOCIAL CASA DO IDOSO SAO JOAQUIM E SANTANNA		CNPJ / CPF 04.353.478/0001-56		DATA DA EMISSÃO 15/06/2022	
ENDEREÇO RUA IDALINO MONTEIRO, 205		BAIRRO / DISTRITO NSA SRA APARECIDA		CEP 29850-000	
MUNICÍPIO ECOPORANGA		FONE / FAX (27)3755-1580		UF ES	
		INSCRIÇÃO ESTADUAL		HORA DA SAÍDA 13:36:00	

INFORMAÇÕES DO LOCAL DE ENTREGA NOME / RAZÃO SOCIAL		CNPJ / CPF 04.353.478/0001-56		INSCRIÇÃO ESTADUAL	
ENDEREÇO RUA IDALINO MONTEIRO, 205		BAIRRO / DISTRITO NSA SRA APARECIDA		CEP 00000-000	
MUNICÍPIO ECOPORANGA		UF ES		TELEFONE / FAX	

CÁLCULO DO IMPOSTO					
BASE DE CÁLCULO DO ICMS 594,35	VALOR DO ICMS 101,04	BASE CÁLC. ICMS SUBST. 0,00	VALOR DO ICMS SUBST. 0,00	VALOR APROX. DOS TRIBUTOS 762,58	VALOR TOTAL DOS PRODUTOS 2.462,35
VALOR DO FRETE 0,00	VALOR DO SEGURO 0,00	DESCONTO 0,00	OUTRAS DESP. ACESS. 0,00	VALOR DO IPI 0,00	VALOR TOTAL DA NOTA 2.462,35

TRANSPORTADOR / VOLUMES TRANSPORTADOS RAZÃO SOCIAL O PROPRIO		FRETE POR CONTA 2 - TERCEIROS		CÓDIGO ANTT		PLACA DO VEÍCULO		UF		CNPJ / CPF	
ENDEREÇO		MUNICÍPIO		UF		INSCRIÇÃO ESTADUAL					
QUANTIDADE	ESPÉCIE	MARCA	NUMERAÇÃO	PESO BRUTO	PESO LÍQUIDO						

DADOS DO PRODUTO / SERVIÇOS														
CODIGO DO PROD. / SERV.	DESCRIÇÃO DO PRODUTO / SERVIÇO	NCM / SH	CST	CFOP	UNID.	QUANT.	VALOR UNITARIO	VALOR DESCONTO	VALOR LÍQUIDO	BASE CALC. ICMS	VALOR I.C.M.S.	VALOR I.P.I.	ALÍQUOTAS ICMS	ALÍQUOTAS IPI
63439	FARINHA TRIGO REGINA ESPECIAL 1 KG	11010010	060	5405	UN	50,0000	6,8900	0,00	334,50	0,00	0,00	0,00	0,00	0,00
848367	AMENDOIM KUT KO TORRADO 500G	20081100	000	5102	UN	20,0000	5,9900	0,00	119,80	119,80	20,37	0,00	17,00	0,00
79474	CANJQUINHA SINHA XEREM MEDIA 1 KG	11031300	000	5102	UN	25,0000	4,4900	0,00	112,25	112,25	19,08	0,00	17,00	0,00
845917	CANJICA BRANCA YOKI 500 G	11042300	000	5102	UN	30,0000	3,9900	0,00	119,70	119,70	20,35	0,00	17,00	0,00
844664	AVEIA EM FLOCOS PINK 500 G	11041200	000	5102	UN	35,0000	5,9900	0,00	209,65	209,65	35,64	0,00	17,00	0,00
2244	OVOS BRANCOS PENTE 2.5 DZ	04072100	040	5102	UN	5,0000	18,9900	0,00	94,95	0,00	0,00	0,00	0,00	0,00
236	FRANGO KIFRANGO IN NATURA PACOTE KG	02071200	060	5405	KG	105,0000	8,7900	0,00	922,95	0,00	0,00	0,00	0,00	0,00
6018	PEITO KIFRANGO FRANGO IN NATURA PCT KG	02071400	060	5405	KG	22,0000	12,9900	0,00	285,78	0,00	0,00	0,00	0,00	0,00
851758	LINGUICA SABORATTA TIPO CALABRESA FINA DEFUMADA KG	16010000	060	5405	KG	10,0000	14,9900	0,00	149,90	0,00	0,00	0,00	0,00	0,00
847341	BACON PALETA SABORATTA CIA DO BOI KG	02101200	060	5405	KG	4,0000	19,9800	0,00	79,92	0,00	0,00	0,00	0,00	0,00
816670	COCO RALADO MAIS UMIDO ADOCADO 100GR	08011100	000	5102	UN	5,0000	6,5900	0,00	32,95	32,95	5,60	0,00	17,00	0,00

DADOS ADICIONAIS INFORMAÇÕES COMPLEMENTARES MD5: Trib aprox R\$ 762,58 Federal, RS 0,00 Estadual Fonte: IBPT/FECOMERCIO (UF) W7m9E1. CONFORME PEDIDOS: , 684,002. SOMENTE NOTA FISCAL. VENDA AVISTA. . . .		RESERVADO AO FISCO
--	--	--------------------

COMPROVANTE

 BANESTES S.A. BANCO DO ESTADO DO ESPIRITO SANTO
 -----BANESTES NET BANKING-----
 TRANSFERENCIA DE
 C/C PARA C/C

DADOS DO REMETENTE

Cliente: Casa Do I S Joaquim E Sant Ana
 Termo De Colaboracao
 Conta: 34.140.707
 Agencia: 120-Ecoporanga

DADOS DO DESTINATARIO

Cliente: Supermercado Marlin Ltda
 Conta: 19.165.448
 Agencia: 120-Ecoporanga

DADOS DA TRANSACAO

Dt.Pagamento: 15/06/2022
 Valor: R\$2.462,35
 Protocolo: 072427562
 F orico: TERMO DE COLABORACAO 012/2021
 Origem: Banestes Internet Banking

Responsaveis.: 704.797.557-87 15/06/22 15:22:04
 =====

Aviso: Esta transacao foi REGISTRADA com sucesso e sera EFETIVADA apos a confirmacao pelos demais RESPONSÁVEIS pela conta e se houver SALDO disponivel ate as 21h do dia da EFETIVACAO.

QUANDO A DATA DE PAGAMENTO COINCIDIR COM DIA NAO UTIL E/OU COM O ULTIMO DIA UTIL DO ANO, A TRANSACAO SERA EFETIVADA NO PRIMEIRO DIA UTIL SUBSEQUENTE.

=====

Registro: 15/06/2022 15:22:04 fb43V0
 Emissao.: 15/06/2022 15:22:05

RECEBIMOS DE SUPERMERCADO MARLIN LTDA OS PRODUTOS / SERVIÇOS CONSTANTES DA NOTA FISCAL INDICADO AO LADO		NF-e Nº 000005480 SÉRIE 001
DATA DE RECEBIMENTO	IDENTIFICAÇÃO E ASSINATURA DO RECEBEDOR	

IDENTIFICAÇÃO DO EMITENTE SUPERMERCADO MARLIN LTDA  AV JORVALIM JERONIMO DE SOUZA, 729 - CENTRO - CEP:29850-000 - ECOPORANGA - ES TEL: (27)3755-1385		DANFE DOCUMENTO AUXILIAR DA NOTA FISCAL ELETRÔNICA 0 - ENTRADA 1 - SAÍDA Nº 000005480 fl. 1 / 2 SÉRIE 001			
NATUREZA DE OPERAÇÃO VENDA DE MERCADORIA ADQUIRIDA OU RECEBIDA DE TERCEIROS		CHAVE DE ACESSO 3222 0612 2727 5800 0168 5500 1000 0054 8018 1087 1474		Consulta de autenticidade no portal nacional da NF-e www.nfe.fazenda.gov.br/portal ou no site da Sefaz Autorizadora	
INSCRIÇÃO ESTADUAL 082112495		INSCRIÇÃO ESTADUAL DO SUBST. TRIB.		CNPJ / CPF 12.272.758/0001-68	

DESTINATÁRIO / REMETENTE NOME / RAZÃO SOCIAL CASA DO IDOSO SAO JOAQUIM E SANTANNA		CNPJ / CPF 04.353.478/0001-56		DATA DA EMISSÃO 17/06/2022	
ENDEREÇO RUA IDALINO MONTEIRO, 205		BAIRRO / DISTRITO NSA SRA APARECIDA		CEP 29850-000	
MUNICÍPIO ECOPORANGA		FONE / FAX (27)3755-1580		UF ES	
		INSCRIÇÃO ESTADUAL		HORA DA SAÍDA 10:54:00	

INFORMAÇÕES DO LOCAL DE ENTREGA NOME / RAZÃO SOCIAL		CNPJ / CPF 04.353.478/0001-56		INSCRIÇÃO ESTADUAL	
ENDEREÇO RUA IDALINO MONTEIRO, 205		BAIRRO / DISTRITO NSA SRA APARECIDA		CEP 00000-000	
MUNICÍPIO ECOPORANGA		UF ES		TELEFONE / FAX	

CÁLCULO DO IMPOSTO					
BASE DE CÁLCULO DO ICMS 0,00	VALOR DO ICMS 0,00	BASE CALC. ICMS SUBST. 0,00	VALOR DO ICMS SUBST. 0,00	VALOR APROX. DOS TRIBUTOS 403,13	VALOR TOTAL DOS PRODUTOS 1.301,67
VALOR DO FRETE 0,00	VALOR DO SEGURO 0,00	DESCONTO 0,00	OUTRAS DESP. ACESS. 0,00	VALOR DO IPI 0,00	VALOR TOTAL DA NOTA 1.301,67

TRANSPORTADOR / VOLUMES TRANSPORTADOS RAZÃO SOCIAL O PROPRIO		FRETE POR CONTA 2 - TERCEIROS		CÓDIGO ANTT		PLACA DO VEÍCULO		UF		CNPJ / CPF	
ENDEREÇO		MUNICÍPIO		UF		INSCRIÇÃO ESTADUAL					
QUANTIDADE	ESPECIE	MARCA	NUMERAÇÃO	PESO BRUTO		PESO LÍQUIDO					

CÓDIGO DO PROD. / SERV.	DESCRIÇÃO DO PRODUTO / SERVIÇO	NCM / SH	CST	CFOP	UNID.	QUANT.	VALOR UNITÁRIO	VALOR DESCONTO	VALOR LÍQUIDO	BASE CALC. ICMS	VALOR I.C.M.S.	VALOR I.P.I.	ALÍQUOTAS ICMS	ALÍQUOTAS IPI
088	BANANA TERRA KG	08031000	040	5102	KG	9,3800	2,9900	0,00	28,05	0,00	0,00	0,00	0,00	0,00
088	BANANA PRATA MEDIA KG	08039000	040	5102	KG	7,7400	4,5900	0,00	35,53	0,00	0,00	0,00	0,00	0,00
2090	BANANA PRATA MEDIA KG	08039000	040	5102	KG	9,1900	4,5900	0,00	42,18	0,00	0,00	0,00	0,00	0,00
2259	ABOBORA JAPONESA KG	07099300	040	5102	KG	9,2750	5,9900	0,00	55,56	0,00	0,00	0,00	0,00	0,00
2259	ABOBORA JAPONESA KG	07099300	040	5102	KG	8,9050	5,9900	0,00	53,34	0,00	0,00	0,00	0,00	0,00
264	INHAME CHINES DEDO KG	07143000	040	5102	KG	11,5300	6,2900	0,00	72,52	0,00	0,00	0,00	0,00	0,00
2622	GOIABA VERMELHA KG	08045010	040	5102	KG	5,9280	7,5900	0,00	44,99	0,00	0,00	0,00	0,00	0,00
2097	PEPINO COMUM KG	07070000	040	5102	KG	9,0000	5,9900	0,00	53,91	0,00	0,00	0,00	0,00	0,00
264	INHAME CHINES DEDO KG	07143000	040	5102	KG	9,3400	6,2900	0,00	58,75	0,00	0,00	0,00	0,00	0,00
2848	MAMAO HAVAI KG	08072000	040	5102	KG	8,7700	10,9900	0,00	96,38	0,00	0,00	0,00	0,00	0,00
2254	CHUCHU KG	07099990	040	5102	KG	10,2550	3,9900	0,00	40,92	0,00	0,00	0,00	0,00	0,00
2254	CHUCHU KG	07099990	040	5102	KG	5,5480	3,9900	0,00	22,14	0,00	0,00	0,00	0,00	0,00
1022	AIPIM KG	07141000	040	5102	KG	9,3350	3,9900	0,00	37,25	0,00	0,00	0,00	0,00	0,00
1022	AIPIM KG	07141000	040	5102	KG	10,9700	3,9900	0,00	43,77	0,00	0,00	0,00	0,00	0,00
825396	CARNE SAUDALI SUINO COSTELA COM PELE KG	02031900	060	5405	KG	12,9150	13,9900	0,00	180,68	0,00	0,00	0,00	0,00	0,00
825396	CARNE SAUDALI SUINO COSTELA COM PELE KG	02031900	060	5405	KG	11,1000	13,9900	0,00	155,29	0,00	0,00	0,00	0,00	0,00
825396	CARNE SAUDALI SUINO COSTELA COM PELE KG	02031900	060	5405	KG	8,9740	13,9900	0,00	83,58	0,00	0,00	0,00	0,00	0,00

DADOS ADICIONAIS INFORMAÇÕES COMPLEMENTARES MD5: Trib aprox R\$ 403,13 Federal, R\$ 0,00 Estadual Fonte: IBPT/FECOMERCIO (UF) W7m9E1. CONFORME PEDIDOS: , 685,002. SOMENTE NOTA FISCAL. VENDA AVISTA. . .		RESERVADO AO FISCO
---	--	--------------------

138

IDENTIFICAÇÃO DO EMITENTE SUPERMERCADO MARLIN LTDA  AV JORVALIM JERONIMO DE SOUZA, 729 - CENTRO - CEP:29850-000 - ECOPORANGA - ES TEL: (27)3755-1385		DANFE DOCUMENTO AUXILIAR DA NOTA FISCAL ELETRÔNICA 0 - ENTRADA 1 - SAÍDA 1 Nº 000005480 fl. 2 /2 SÉRIE 001		 CHAVE DE ACESSO 3222 0612 2727 5800 0168 5500 1000 0054 8018 1087 1474 Consulta de autenticidade no portal nacional da NF-e www.nfe.fazenda.gov.br/portal ou no site da Sefaz Autorizadora	
NATUREZA DE OPERAÇÃO VENDA DE MERCADORIA ADQUIRIDA OU RECEBIDA DE TERCEIROS		PROTOCOLO DE AUTORIZAÇÃO DE USO 332220045146286			
INSCRIÇÃO ESTADUAL 082112495		INSCRIÇÃO ESTADUAL DO SUBST. TRIB.		CNPJ / CPF 12.272.758/0001-68	

CONTINUAÇÃO DOS DADOS DO PRODUTO / SERVIÇOS

CÓDIGO DO PROD. / SERV.	DESCRIÇÃO DO PRODUTO / SERVIÇO	NCM / SH	CST	CFOP	UNID.	QUANT.	VALOR UNITÁRIO	VALOR DESCONTO	VALOR LÍQUIDO	BASE CALC. ICMS	VALOR I.C.M.S.	VALOR I.P.I.	ALÍQUOTAS	
													ICMS	IPI
825396	CARNE SAUDALI SUINO COSTELA COM PELE KG	02031900	060	5405	KG	7,5200	13,9900	0,00	105,20	0,00	0,00	0,00	0,00	0,00
825396	CARNE SAUDALI SUINO COSTELA COM PELE KG	02031900	060	5405	KG	8,5500	13,9900	0,00	91,63	0,00	0,00	0,00	0,00	0,00

COMPROVANTE

4
139

BANESTES S.A. BANCO DO ESTADO DO ESPIRITO SANTO
-----BANESTES NET BANKING-----
TRANSFERENCIA DE
C/C PARA C/C

DADOS DO REMETENTE

Cliente: Casa Do I S Joaquim E Sant Ana
Termo De Colaboracao
Conta: 34.140.707
Agencia: 120-Ecoporanga

DADOS DO DESTINATARIO

Cliente: Supermercado Marlin Ltda
Conta: 19.165.448
Agencia: 120-Ecoporanga

DADOS DA TRANSACAO

Dt.Pagamento: 17/06/2022
Valor: R\$1.301,67
Protocolo: 072472487
Historico: TERMO DE COLABORACAO 012/2021
Origem: Banestes Internet Banking

Responsaveis..: 704.797.557-87 17/06/22 11:07:46

=====
Aviso: Esta transacao foi REGISTRADA com sucesso
e sera EFETIVADA apos a confirmacao pelos demais
RESPONSAVEIS pela conta e se houver SALDO
disponivel ate as 21h do dia da EFETIVACAO.

QUANDO A DATA DE PAGAMENTO COINCIDIR COM DIA
NAO UTIL E/OU COM O ULTIMO DIA UTIL DO ANO, A
TRANSACAO SERA EFETIVADA NO PRIMEIRO DIA UTIL
SUBSEQUENTE.

=====
Registro: 17/06/2022 11:07:46 cw8vkh
Emissao.: 17/06/2022 11:07:47

Recebemos de POSTO VIA AMERICA LTDA os produtos e/ou serviços constantes da Nota Fiscal Eletrônica indicada ao lado.
Emissão: 22/06/2022 Dest/Rem: CASA DO IDOSO SAO JOAQUIM E SANT'ANA Valor Total: 300,00

NF-e
Nº 000.006.167
Série 001

DATA DO RECEBIMENTO IDENTIFICAÇÃO E ASSINATURA DO RECEBEDOR

POSTO VIA AMERICA LTDA

AVE FLORIANO RUBIM, 1306, comercial - CENTRO -
ECOPORANGA - ES - CEP: 29850-000
Fone: (27)3755-1374

DANFE

Documento Auxiliar da
Nota Fiscal Eletrônica

0 - ENTRADA
1 - SAÍDA
Nº 000.006.167
Série 001
Folha 1/1



CHAVE DE ACESSO

3222 0602 2134 5600 0165 5500 1000 0061 6714 1294 9552

Consulta de autenticidade no portal nacional da NF-e
www.nfe.fazenda.gov.br/portal ou no site da Sefaz autorizadora

PROTOCOLO DE AUTORIZAÇÃO DE USO

332220046496712 22/06/2022 15:20:28

NATUREZA DA OPERAÇÃO

Lancamento efetuado em decorrência de emissão de documento f

INSCRIÇÃO ESTADUAL

081925808

INSCRIÇÃO ESTADUAL DO SUBSTITUTO TRIBUTÁRIO

CNPJ / CPF

02.213.456/0001-65

DESTINATÁRIO / REMETENTE

NOME / RAZÃO SOCIAL

CASA DO IDOSO SAO JOAQUIM E SANT'ANA

CNPJ / CPF

04.353.478/0001-56

DATA DA EMISSÃO

22/06/2022

ENDEREÇO

RUA IDALINO MONTEIRO, 205

BAIRRO / DISTRITO

NOSSA SENHORA APARECIDA

CEP

29850-000

DATA DA SAÍDA-ENTRADA

22/06/2022

MUNICÍPIO

ECOPORANGA

UF

ES

TELEFONE / FAX

INSCRIÇÃO ESTADUAL

HORA DA SAÍDA-ENTRADA

15:20:24

PAGAMENTOS

Descrição Dinheiro

Valor R\$ 300,00

CÁLCULO DO IMPOSTO

BASE DE CÁLCULO DO ICMS	VALOR DO ICMS	BASE DE CÁLCULO DO ICMS SUBST.	VALOR DO ICMS SUBST.	V.APROX. TRIBUTOS	VALOR TOTAL DOS PRODUTOS
0,00	0,00	0,00	0,00	51,00 (17,00 %)	300,03
VALOR DO FRETE	VALOR DO SEGURO	DESCONTO	OUTRAS DESPESAS ACESSÓRIAS	VALOR DO IPI	VALOR TOTAL DA NOTA
0,00	0,00	0,03	0,00	0,00	300,00

TRANSPORTADOR / VOLUMES TRANSPORTADOS

NOME / RAZÃO SOCIAL	FRETE POR CONTA	CÓDIGO ANTT	PLACA DO VEÍCULO	UF	CNPJ / CPF
	9 - SEM FRETE				
ENDEREÇO	MUNICÍPIO	UF	INSCRIÇÃO ESTADUAL		

DADOS DOS PRODUTOS / SERVIÇOS

CÓDIGO PRODUTO	DESCRIÇÃO DO PRODUTO / SERVIÇO	NCM/SH	CST	CFOP	UNID.	QTDE.	VALOR UNITÁRIO	VALOR DESCONTO	VALOR LÍQUIDO	BASE DE CÁLC. ICMS	VALOR ICMS	VALOR IPI	ALÍQ. % ICMS	ALÍQ. % IPI
583	GLP ACONDICIONADO EM VASILHAME DE 13 KG	27111910	060	5929	KG	39,0000	7,6930	0,03	300,00	0,00	0,00	0,00	0,00	0,00

DADOS ADICIONAIS

INFORMAÇÕES COMPLEMENTARES
NFCe Ref.:3222 0602 2134 5600 0165 6500 1000 0494 6511 4329 6094)

Trib. aprox. R\$ 0,00 Federal e 51,00 Estadual Fonte: IBPT/FECOMERCIO ES 40CA7E
NFC-e: 49465,

RESERVADO AO FISCO

COMPROVANTE

141

BANESTES S.A. BANCO DO ESTADO DO ESPIRITO SANTO
-----BANESTES NET BANKING-----
TRANSFERENCIA DE
C/C PARA C/C

DADOS DO REMETENTE

Cliente: Casa Do I S Joaquim E Sant Ana
Termo De Colaboracao
Conta: 34.140.707
Agencia: 120-Ecoporanga

DADOS DO DESTINATARIO

Cliente: Posto Via America Ltda - Epp
Conta: 6.338.172
Agencia: 120-Ecoporanga

DADOS DA TRANSACAO

Dt.Pagamento: 23/06/2022
Valor: R\$300,00
Protocolo: 072696180
Histórico: TERMO DE COLABORACAO 012/2021
Origem: Banestes Internet Banking

Responsaveis...: 704.797.557-87 23/06/22 10:06:34
525.977.507-44 23/06/22 10:07:11

=====

TRANSACAO EFETIVADA

=====

Registro: 23/06/2022 10:06:34 x20bN2
Emissao.: 23/06/2022 10:23:06

RECEBEMOS DE DISTRIBUIDORA DE CARNES E PRODUTOS ALIMENTÍCIOS CRICARÉ LTDA, A(S) MERCADORIA(S) CONSTANTES DA NF-e INDICADA AO LADO:

DATA DO RECEBIMENTO: IDENTIFICAÇÃO E ASSINATURA DO RECEBEDOR

NF-E Nº 4678 SÉRIE 1

DIST DE CARNES E PRODUTOS ALIM CRICARE LTDA
RUA JUIZ CRISTALINO DE ABREU,57
CENTRO
ECOPORANGA
29850-000
27-37551698

DANFE
 Documento Auxiliar da Nota Fiscal Eletrônica

0 - ENTRADA 1

1 - SAÍDA 1

Nº 4678

SÉRIE 1

FOLHA 1 / 1



CHAVE DE ACESSO
 3222 0730 7423 2400 0913 5500 1000 0046 7813 7830 8600

Consulta de autenticidade no portal nacional da NF-e
www.nfe.fazenda.gov.br/portal ou no site da Sefaz Autorizadora

PROTOCOLO DE AUTORIZAÇÃO DE USO
 332220054587572 21/07/2022 10:37:20-03:00

NATUREZA DA OPERAÇÃO
 NF VIA CUPOM

INSCRIÇÃO ESTADUAL 083580034 INSCRIÇÃO ESTADUAL SUBST. TRIBUTARIA CNPJ 30.742.324/0009-13

DESTINATÁRIO/REMETENTE
 NOME / RAZÃO SOCIAL: CASA DO IDOSO SAO JOAQUIM E SANT ANA
 ENDEREÇO: RUA IDALINO MONTEIRO Nº 205 BAIRRO/DISTRITO: NOSSA SENHORA APARECIDA
 MUNICÍPIO: ECOPORANGA CUP: 29850-000 FONE/FAX: U.F.: ES INSCRIÇÃO ESTADUAL: 10:36:12

CNPJ/CPF: 04.353.478/0001-56

DATA DE EMISSÃO: 21/07/2022

DATA DE ENTRADA SAÍDA: 21/07/2022

FATURA / DUPLICATA	NÚMERO	VENCIMENTO	VALOR	NÚMERO	VENCIMENTO	VALOR	NÚMERO	VENCIMENTO	VALOR

CÁLCULO DO IMPOSTO

BASE DE CÁLCULO DO ICMS	VALOR DO ICMS	BASE CÁLCULO ICMS SUBSTITUIÇÃO	VALOR DO ICMS SUBSTITUIÇÃO	VALOR TOTAL DOS PRODUTOS
69,96	11,89	0,00	0,00	845,39
VALOR DO FRETE	VALOR DO SEGURO	DESCONTO	OUTRAS DESPESAS ACESSÓRIAS	VALOR TOTAL DO IPI
0,00	0,00	0,00	0,00	0,00
				VALOR TOTAL DA NOTA
				845,39

TRANSPORTADOR / VOLUMES TRANSPORTADOS
 NOME / RAZÃO SOCIAL: 0 - Remetente

FRETE POR CONTA: CÓDIGO ANTT: PLACA DO VEICULO: UF: CNPJ / CPF:

ENDEREÇO: MUNICÍPIO: UF: INSCRIÇÃO ESTADUAL:

QUANTIDADE	ESPECIE	MARCA	NUMERO	PESO BRUTO	PESO LIQUIDO
161				140,016	140,016

DADOS DO PRODUTO / SERVIÇOS

COD. PROD.	DESCRIÇÃO DOS PRODUTOS / SERVIÇOS	NCM/SU	CFT	CFOP	UNID.	QUANTIDADE	V. UNITÁRIO	V. TOTAL	BC ICMS	V. ICMS	V. IPI	ALÍQUOTA ICMS (%)	ALÍQUOTA IPI (%)
112737	ALBOBRINHA PRINCESA KG	07099300	040	5929	KG1	20,0000	2,9900	59,80	0,00	0,00		0,00	0,00
103856	ALHO ROXO/BRANCO TP-1 KG	07032090	020	5929	KG1	10,0000	16,9900	169,90	69,96	11,89		17,00	0,00
5360	BATATA INGLESA KG	07019000	040	5929	KG1	25,0000	3,9900	99,75	0,00	0,00		0,00	0,00
64714	BROCOLIS UN JAPONES	07041000	040	5929	UN1	6,0000	4,4900	26,94	0,00	0,00		0,00	0,00
5371	CENOURA KG	07061000	040	5929	KG1	20,0000	3,9900	79,80	0,00	0,00		0,00	0,00
5386	LARANJA PERA KG	08051000	040	5929	KG1	30,0000	1,9900	59,70	0,00	0,00		0,00	0,00
90332	MORANGO CAIXINHA 250G/280G	08101000	040	5929	UN1	10,0000	8,9900	89,90	0,00	0,00		0,00	0,00
13496	OVOS BRANCO NO CRIVO GRANDES C/30UN	04072100	040	5929	UN1	10,0000	14,9900	149,90	0,00	0,00		0,00	0,00
10004	TOMATE KG B6 EXTRA/SALADA	07020000	040	5929	KG1	20,0000	2,9900	59,80	0,00	0,00		0,00	0,00
9	UVA VITORIA EMBALADA 500G S/CAROCO	08061000	040	5929	UN1	10,0000	4,9900	49,90	0,00	0,00		0,00	0,00

CÁLCULO DO ISSQN

INSCRIÇÃO MUNICIPAL: VALOR TOTAL DOS SERVIÇOS: BASE DE CÁLCULO DO ISSQN: VALOR DO ISSQN:

DADOS ADICIONAIS

INFORMAÇÕES COMPLEMENTARES
 VENDA ATRAVÉS DE ECF - NOTA FISCAL EMITIDA A PARTIR DE CUPOM FISCAL Tribut. feita pelas NFCes: 2/45607

RESERVADO AO FISCO

COMPROVANTE

4
143

BANESTES S.A. BANCO DO ESTADO DO ESPIRITO SANTO
-----BANESTES NET BANKING-----
TED

DADOS DO REMETENTE

Nome.....: CASA DO I S JOAQUIM
Agencia.....: 120-Ecoporanga
Conta.....: 34.140.707
Tipo de Conta.: Conta Corrente
CPF/CNPJ.....: 04.353.478/0001-56

DADOS DO DESTINATARIO

Nome.....: DIST DE CARNES E PRODUTOS ALIM
Banco.....: 001-Banco Do Brasil S.A.
Agencia.....: 0702-Nova Venecia Es
Conta.....: 51861
Tipo de Conta.: Conta Corrente
CPF/CNPJ.....: 30.742.324/0001-66

DADOS DA TRANSACAO

Dt. Pagamento: 20/07/2022
Valor.....: R\$845,39
Finalidade....: 00010
Protocolo.....: 074069022
Historico.....: TERMO DE COLABORACAO 012/2021
Situacao.....: Enviada

Responsaveis..: 704.797.557-87 20/07/22 12:00:45
525.977.507-44 20/07/22 12:02:09
Origem: Banestes Internet Banking

=====
Registro: 20/07/2022 12:00:45 D6Y7aK
Emissao.: 22/07/2022 14:25:30

R: CEFEMOS DE SUPERMERCADO MARLIN LTDA OS PRODUTOS / SERVIÇOS CONSTANTES DA NOTA FISCAL INDICADO AO LADO		NF-e Nº 000005527 SÉRIE 001
DATA DE RECEBIMENTO	IDENTIFICAÇÃO E ASSINATURA DO RECEBEDOR	

IDENTIFICAÇÃO DO EMITENTE SUPERMERCADO MARLIN LTDA  AV JORVALIM JERONIMO DE SOUZA, 729 - CENTRO - CEP:29850-000 - ECOPORANGA - ES TEL: (27)3755-1385	DANFE DOCUMENTO AUXILIAR DA NOTA FISCAL ELETRÔNICA 0 - ENTRADA 1 - SAÍDA Nº 000005527 fl. 1 / 1 SÉRIE 001	
		CHAVE DE ACESSO 3222 0712 2727 5800 0168 5500 1000 0055 2718 2539 1297 Consulta de autenticidade no portal nacional da NF-e www.nfe.fazenda.gov.br/portal ou no site da Sefaz Autorizadora

NATUREZA DE OPERAÇÃO VENDA DE MERCADORIA ADQUIRIDA OU RECEBIDA DE TERCEIROS	PROTÓCOLO DE AUTORIZAÇÃO DE USO 332220055559367
INSCRIÇÃO ESTADUAL 082112495	INSCRIÇÃO ESTADUAL DO SUBST. TRIB. 12.272.758/0001-68

DESTINATÁRIO / REMETENTE		CNPJ / CPF	DATA DA EMISSÃO
NOME / RAZÃO SOCIAL CASA DO IDOSO SAO JOAQUIM E SANTANNA		04.353.478/0001-56	25/07/2022
ENDEREÇO RUA IDALINO MONTEIRO, 205	BAIRRO / DISTRITO NSA SRA APARECIDA	CEP 29850-000	DATA SAÍDA / ENTRADA 25/07/2022
MUNICÍPIO ECOPORANGA	FONE / FAX (27)3755-1580	UF ES	HORA DA SAÍDA 14:35:00

INFORMAÇÕES DO LOCAL DE ENTREGA		CNPJ / CPF	INSCRIÇÃO ESTADUAL
R: RAZÃO SOCIAL		04.353.478/0001-56	
ENDEREÇO RUA IDALINO MONTEIRO, 205	BAIRRO / DISTRITO NSA SRA APARECIDA	CEP 00000-000	
MUNICÍPIO ECOPORANGA	UF ES	TELEFONE / FAX	

CÁLCULO DO IMPOSTO					
BASE DE CÁLCULO DO ICMS	VALOR DO ICMS	BASE CÁLC. ICMS SUBST.	VALOR DO ICMS SUBST.	VALOR APROX. DOS TRIBUTOS	VALOR TOTAL DOS PRODUTOS
0,00	0,00	0,00	0,00	884,85	2.857,14
VALOR DO FRETE	VALOR DO SEGURO	DESCONTO	OUTRAS DESP. ACESS.	VALOR DO IPI	VALOR TOTAL DA NOTA
0,00	0,00	0,00	0,00	0,00	2.857,14

TRANSPORTADOR / VOLUMES TRANSPORTADOS		FRETE POR CONTA	CÓDIGO ANTT	PLACA DO VEÍCULO	UF	CNPJ / CPF
RAZÃO SOCIAL O PROPRIO		2 - TERCEIROS				
ENDEREÇO		MUNICÍPIO		UF	INSCRIÇÃO ESTADUAL	
QUANTIDADE	ESPECIE	MARCA	NUMERAÇÃO	PESO BRUTO	PESO LÍQUIDO	

DADOS DO PRODUTO / SERVIÇOS														
CÓDIGO DO PROD. / SERV.	DESCRIÇÃO DO PRODUTO / SERVIÇO	NCM / SH	CST	CFOP	UNID.	QUANT.	VALOR UNITÁRIO	VALOR DESCONTO	VALOR LÍQUIDO	BASE CÁLC. ICMS	VALOR LC.M.S.	VALOR I.P.I.	ALÍQUOTAS ICMS	ALÍQUOTAS IPI
5	FRANGO SADIA IN NATURA KG	02071100	060	5405	KG	144,0000	9,9900	0,00	1.438,56	0,00	0,00	0,00	0,00	0,00
	FRANGO KIFRANGO IN NATURA PACOTE KG	02071200	060	5405	KG	100,0000	9,9900	0,00	999,00	0,00	0,00	0,00	0,00	0,00
847295	FRANGO OI FRANGO IN NATURA PACOTE KG	02071200	060	5405	KG	42,0000	9,9900	0,00	419,58	0,00	0,00	0,00	0,00	0,00

DADOS ADICIONAIS	RESERVADO AO FISCO
INFORMAÇÕES COMPLEMENTARES MD5: Trib aprox R\$ 884,85 Federal, R\$ 0,00 Estadual Fonte: IBPT/FECOMERCIO (UF) W7m9E1. CONFORME PEDIDOS: , 693,002. SOMENTE NOTA FISCAL. VENDA AVISTA. ...	

COMPROVANTE

4
145

BANESTES S.A. BANCO DO ESTADO DO ESPIRITO SANTO
-----BANESTES NET BANKING-----
TRANSFERENCIA DE
C/C PARA C/C

DADOS DO REMETENTE

Cliente: Casa Do I S Joaquim E Sant Ana
Termo De Colaboracao
Conta: 34.140.707
Agencia: 120-Ecoporanga

DADOS DO DESTINATARIO

Cliente: Supermercado Marlin Ltda
Conta: 19.165.448
Agencia: 120-Ecoporanga

DADOS DA TRANSACAO

Dt.Pagamento: 25/07/2022
Valor: R\$2.857,14
Protocolo: 074239427
Historico: TERMO DE COLABORACAO 012/2021
Origem: Banestes Internet Banking

Responsaveis...: 704.797.557-87 25/07/22 15:08:22
525.977.507-44 25/07/22 15:09:00

=====

A TRANSACAO FOI AGENDADA. SERA EFETIVADA CASO
HAJA SALDO DISPONIVEL E ESTEJA DE ACORDO COM
A TABELA DE LIMITES DIARIOS DE TRANSACOES.

O COMPROVANTE ESTARA DISPONIVEL NA OPCAO
EMISSAO COMPROVANTE APOS O DEBITO EM SUA CONTA
INFORMANDO O NUMERO DO PROTOCOLO.

QUANDO A DATA DE PAGAMENTO COINCIDIR COM DIA
NAO UTIL, A TRANSACAO SERA EFETIVADA NO
PRIMEIRO DIA UTIL SUBSEQUENTE.

=====

Retorno: 25/07/2022 15:08:22 jf8VRF
Emissao: 25/07/2022 15:09:15

DIST DE CARNES E PRODUTOS ALIM CRICARE LTDA
RUA JUIZ CRISTALINO DE ABREU,57
CENTRO
ECOPORANGA
29850-000
27-37551698

DANFE
 Documento Auxiliar da Nota Fiscal Eletrônica
 0 - ENTRADA 1
 1 - SAÍDA
 Nº 4763
 SÉRIE 1
 FOLHA 1 / 1



CHAVE DE ACESSO
 3222 0830 7423 2400 0913 5500 1000 0047 6311 1800 0105
 Consulta de autenticidade no portal nacional da NF-e
www.nfe.fazenda.gov.br/portal ou no site da Sefaz Autorizadora

NATUREZA DA OPERAÇÃO NF VIA CUPOM
 INSCRIÇÃO ESTADUAL 083580034 INSCRIÇÃO ESTADUAL SUBST. TRIBUTARIA CNPJ 30.742.324/0009-13 PROTOCOLO DE AUTORIZAÇÃO DE USO 332220058425234 03/08/2022 14:24:01-03:00

DESTINATÁRIO/REMETENTE
 NOME / RAZÃO SOCIAL CASA DO IDOSO SAO JOAQUIM E SANT ANA
 ENDEREÇO RUA IDALINO MONTEIRO Nº 205 BAIRRO/DISTRITO NOSSA SENHORA APARECIDA
 MUNICÍPIO ECOPORANGA CEP 29850-000 FONE/FAX UF ES INSCRIÇÃO ESTADUAL
 DATA DE EMISSÃO 03/08/2022
 DATA DE ENTRADA/SAÍDA 03/08/2022
 HORA DE SAÍDA 14:23:04

FATURA / DUPLICATA	NÚMERO	VENCIMENTO	VALOR	NÚMERO	VENCIMENTO	VALOR	NÚMERO	VENCIMENTO	VALOR

CÁLCULO DO IMPOSTO		BASE DE CÁLCULO DO ICMS		BASE CÁLCULO ICMS SUBSTITUIÇÃO		VALOR DO ICMS SUBSTITUIÇÃO		VALOR TOTAL DOS PRODUTOS	
656,69	111,64	0,00	0,00	0,00	0,00	2.645,66			
VALOR DO FRETE		VALOR DO SEGURO		DESCONTO		OUTRAS DESPESAS ACESSÓRIAS		VALOR TOTAL DO IPI	
0,00	0,00	0,00	0,00	0,00	0,00	0,00	0,00	2.645,66	

TRANSPORTADOR / VOLUMES TRANSPORTADOS
 NOME / RAZÃO SOCIAL FRETE POR CONTA 0 - Remetente CÓDIGO ANTT PLACA DO VEÍCULO UF CNPJ / CPF
 ENDEREÇO MUNICÍPIO UF INSCRIÇÃO ESTADUAL

QUANTIDADE	ESPÉCIE	MARCA	NÚMERO	PESO BRUTO	PESO LÍQUIDO
485				333,770	333,770

CÓD. PROD.	DESCRIÇÃO DOS PRODUTOS / SERVIÇOS	NCM/SH	CST	CFOP	UNID	QUANTIDADE	V. UNITÁRIO	V. TOTAL	BC ICMS	V. ICMS	V. IPI	ALÍQUOTA	
												ICMS	IPI
1447	ABACAXI UNIDADE MEDIO/PEQUENO	08043000	040	5929	UNI	10.0000	5,9900	59,90	0,00	0,00		0,00	0,00
112737	ABOBRINHA PRINCESA KG	07099300	040	5929	KG1	20.2500	2,9901	60,55	0,00	0,00		0,00	0,00
1785	ADOCANTE DIETETICO ZERO CAL 100ML	21069090	000	5929	UNI	30.0000	7,9900	239,70	239,70	40,75		17,00	0,00
74006	AMIDO DE MILHO ANCHIETA 500G	11081200	000	5929	UNI	40.0000	4,4900	179,60	179,60	30,53		17,00	0,00
24346	BATATA DOCE KG	07142000	040	5929	KG1	15.0060	4,9900	74,85	0,00	0,00		0,00	0,00
5360	BATATA INGLESA KG	07019000	040	5929	KG1	25.0000	3,9900	99,75	0,00	0,00		0,00	0,00
5369	CEBOLA NACIONAL KG	07031019	040	5929	KG1	39.0000	4,4900	175,11	0,00	0,00		0,00	0,00
5371	CENOURA KG	07061000	040	5929	KG1	20.0000	2,9900	59,80	0,00	0,00		0,00	0,00
90315	COXA SOBRECOXA FRANGO UNIAVES KG DORSAL PACO	02071400	060	5929	KG1	40.0000	8,9900	359,60	0,00	0,00		0,00	0,00
21	FEIJO BELLA DICA TP-1 1KG PRETO	07133319	040	5929	UNI	50.0000	4,9900	249,50	0,00	0,00		0,00	0,00
1011000	MACA GALA/FUJI CAT3 KG	08081000	040	5929	KG1	10.0000	8,9900	89,90	0,00	0,00		0,00	0,00
116601	MAMAO PAPAIA HAVAI KG	08072000	040	5929	KG1	15.2500	3,9902	60,85	0,00	0,00		0,00	0,00
63327	MANGA PALMER KG	08045020	040	5929	KG1	5.0000	3,9900	19,95	0,00	0,00		0,00	0,00
87390	PAO KEPAN FORMA 450G	19052090	060	5929	UNI	20.0000	4,9900	99,80	0,00	0,00		0,00	0,00
113019	PERA PT KG	08083000	040	5929	KG1	10.0000	12,9900	129,90	0,00	0,00		0,00	0,00
5415	REPOLHO BRANCO KG	07049000	040	5929	KG1	20.2500	2,9901	60,55	0,00	0,00		0,00	0,00
103576	SARDINHA PALMEIRA ABRE F LATA 125G MOLHO DE TOMATE	16041310	020	5929	UNI	60.0000	5,4900	329,40	135,65	23,06		17,00	0,00
103574	SARDINHA PALMEIRA ABRE F LATA 125G OLEO	16041310	020	5929	UNI	45.0000	5,4900	247,05	101,74	17,30		17,00	0,00
97969	UVA VITORIA EMBALADA 500G S/CAROCO	08061000	040	5929	UNI	10.0000	4,9900	49,90	0,00	0,00		0,00	0,00

CÁLCULO DO ISSQN
 INSCRIÇÃO MUNICIPAL VALOR TOTAL DOS SERVIÇOS BASE DE CÁLCULO DO ISSQN VALOR DO ISSQN

DADOS ADICIONAIS
 INFORMAÇÕES COMPLEMENTARES VENDA ATRAVÉS DE ECF - NOTA FISCAL EMITIDA A PARTIR DE CUPOM FISCAL Trib. feita pelas NF-Ces: 4/46120 3/8/2022
 RESERVADO AO FISCO

COMPROVANTE

f
147

BANESTES S.A. BANCO DO ESTADO DO ESPIRITO SANTO
-----BANESTES NET BANKING-----
TED

DADOS DO REMETENTE

Nome.....: CASA DO I S JOAQUIM
Agencia.....: 120-Ecoporanga
Conta.....: 34.140.707
Tipo de Conta.: Conta Corrente
CPF/CNPJ.....: 04.353.478/0001-56

DADOS DO DESTINATARIO

Nome.....: DIST DE CARNES E PRODUTOS ALIM
Banco.....: 001-Banco Do Brasil S.A.
Agencia.....: 0702-Nova Venecia Es
Conta.....: 51861
Tipo de Conta.: Conta Corrente
CPF/CNPJ.....: 30.742.324/0001-66

DA DA TRANSACAO

Dt.Pagamento: 03/08/2022
Valor.....: R\$2.645,66
Finalidade....: 00010
Protocolo.....: 074751874
Historico.....: TERMO DE COLABORACAO 012/2021
Situacao.....: Enviada

Responsaveis..: 704.797.557-87 03/08/22 11:27:50
525.977.507-44 03/08/22 11:28:28
Origem: Banestes Internet Banking

=====
Registro: 03/08/2022 11:27:50 1ptslU
Emissao.: 03/08/2022 15:29:20

RECEBEMOS DE SUPERMERCADO MARLIN LTDA OS PRODUTOS / SERVIÇOS CONSTANTES DA NOTA FISCAL INDICADO AO LADO

DATA DE RECEBIMENTO: _____ IDENTIFICAÇÃO E ASSINATURA DO RECEBEDOR: _____

NF-e
Nº 000005553
SÉRIE 001

IDENTIFICAÇÃO DO EMBLENTE
SUPERMERCADO MARLIN LTDA

AV JORVALIM JERONIMO DE SOUZA,
729 - CENTRO - CEP:29850-000 -
ECOPORANGA - ES
TEL: (27)3755-1385

DANFE
DOCUMENTO AUXILIAR DA
NOTA FISCAL ELETRÔNICA

0 - ENTRADA 1
1 - SAÍDA
Nº 000005553 fl. 1 / 1
SÉRIE 001

CHAVE DE ACESSO
3222 0812 2727 5800 0168 5500 1000 0055 5318 7433 2324

Consulta de autenticidade no portal nacional da NF-e
www.nfe.fazenda.gov.br/portal
ou no site da Sefaz Autorizadora

PROTÓCOLO DE AUTORIZAÇÃO DE USO
332220060756978

NATUREZA DE OPERAÇÃO
VENDA DE MERCADORIA ADQUIRIDA OU RECEBIDA DE TERCEIROS

INSCRIÇÃO ESTADUAL 082112495 INSCRIÇÃO ESTADUAL DO SUBST. TRIB. CNPJ / CPF 12.272.758/0001-68

DESTINATÁRIO / REMETENTE

NOME / RAZÃO SOCIAL: CASA DO IDOSO SAO JOAQUIM E SANTANNA

CNPJ / CPF: 04.353.478/0001-56 DATA DA EMISSÃO: 11/08/2022

ENDEREÇO: RUA IDALINO MONTEIRO, 205

BAIRRO / DISTRITO: NSA SRA APARECIDA CEP: 29850-000 DATA SAÍDA - ENTRADA: 11/08/2022

MUNICÍPIO: ECOPORANGA FONE / FAX: (27)3755-1580 UF: ES INSCRIÇÃO ESTADUAL: _____ HORA DA SAÍDA: 12:29:00

INFORMAÇÕES DO LOCAL DE ENTREGA

R. RAZÃO SOCIAL: _____ CNPJ / CPF: 04.353.478/0001-56 INSCRIÇÃO ESTADUAL: _____

ENDEREÇO: RUA IDALINO MONTEIRO, 205 BAIRRO / DISTRITO: NSA SRA APARECIDA CEP: 00000-000

MUNICÍPIO: ECOPORANGA UF: ES TELEFONE / FAX: _____

BASE DE CÁLCULO DO ICMS	VALOR DO ICMS	BASE CALC. ICMS SUBST.	VALOR DO ICMS SUBST.	VALOR APROX. DOS TRIBUTOS	VALOR TOTAL DOS PRODUTOS
117,16	19,92	0,00	0,00	2,029,51	6.553,17
VALOR DO FRETE	VALOR DO SEGURO	DESCONTO	OUTRAS DESP. ACESS.	VALOR DO IPI	VALOR TOTAL DA NOTA
0,00	0,00	0,00	0,00	0,00	6.553,17

TRANSPORTADOR / VOLUMES TRANSPORTADOS

RAZÃO SOCIAL: O PROPRIO FRETE POR CONTA: 2 - TERCEIROS

ENDEREÇO: _____ MUNICÍPIO: _____ PLACA DO VEICULO: _____ UF: _____ CNPJ / CPF: _____

QUANTIDADE	ESPECIE	MARCA	NUMERAÇÃO	PESO BRUTO	PESO LÍQUIDO

DADOS DO PRODUTO / SERVIÇOS

CODIGO DO PROD. / SERV.	DESCRIÇÃO DO PRODUTO / SERVIÇO	NCM / SH	CST	CFOP	UNID.	QUANT.	VALOR UNITARIO	VALOR DESCONTO	VALOR LÍQUIDO	BASE CÁLC. ICMS	VALOR I.C.M.S.	VALOR I.P.I.	ALÍQUOTAS ICMS	IPÍ
9	FUBA SINHA PRE COZIDO 1KG	11022000	020	5102	UN	50,0000	5,6900	0,00	284,50	117,16	19,92	0,00	17,00	0,00
31	PEITO OI FRANGO IN NATURA PCT KG	02071400	060	5405	KG	40,0000	15,7900	0,00	631,60	0,00	0,00	0,00	0,00	0,00
827967	CREME DENT COLGATE TRIPLA AÇAO 180 G	33061000	060	5405	UN	50,0000	6,9900	0,00	349,50	0,00	0,00	0,00	0,00	0,00
831378	CARNE SUINO CARRE CONGELADO KG	02032900	060	5405	KG	40,0000	12,9900	0,00	519,60	0,00	0,00	0,00	0,00	0,00
264	INHAME CHINES DEDO KG	07143000	040	5102	KG	4,6100	6,5900	0,00	30,38	0,00	0,00	0,00	0,00	0,00
264	INHAME CHINES DEDO KG	07143000	040	5102	KG	5,3020	6,5900	0,00	34,94	0,00	0,00	0,00	0,00	0,00
1022	AIPIM KG	07141000	040	5102	KG	4,6680	3,9900	0,00	18,63	0,00	0,00	0,00	0,00	0,00
1022	AIPIM KG	07141000	040	5102	KG	5,9760	3,9900	0,00	23,84	0,00	0,00	0,00	0,00	0,00
10746	BISC SARLONI MARIA 2 KG	19053100	060	5405	UN	5,0000	29,9900	0,00	149,95	0,00	0,00	0,00	0,00	0,00
10847	BISC SARLONI MAIZENA 2 KG	19053100	060	5405	UN	5,0000	29,9900	0,00	149,95	0,00	0,00	0,00	0,00	0,00
853506	LIMP MULTIUSO FLORES E FRESCOR UAU 500ML	34025000	060	5405	UN	14,0000	3,9900	0,00	55,86	0,00	0,00	0,00	0,00	0,00
847541	LIMP MULTIUSO ROSAS E SEDUCAO UAU 500 ML	34025000	060	5405	UN	13,0000	3,9900	0,00	51,87	0,00	0,00	0,00	0,00	0,00
847167	CARNE BOVINO MUSCULO PROM KG	02013000	060	5405	KG	40,0000	27,5900	0,00	1.103,60	0,00	0,00	0,00	0,00	0,00
854009	LAVA ROUPAS BRILHANTE LIMP TOTAL TAM FAMILIA 2 2KG	34025000	060	5405	UN	100,0000	29,9900	0,00	2.999,00	0,00	0,00	0,00	0,00	0,00
9946	BISC SARLONI CREAM CRACKER 2 KG	19053100	060	5405	UN	5,0000	29,9900	0,00	149,95	0,00	0,00	0,00	0,00	0,00

DADOS ADICIONAIS

INFORMAÇÕES COMPLEMENTARES: MD5: Trib aprox R\$ 2.029,51 Federal, R\$ 0,00 Estadual Fonte: IBPT/FECOMERCIO (UF) W7m9E1. CONFORME PEDIDOS: . 694,002. SOMENTE NOTA FISCAL. VENDA AVISTA. . . .

RESERVADO AO FISCO

COMPROVANTE

143

BANESTES S.A. BANCO DO ESTADO DO ESPIRITO SANTO
-----BANESTES NET BANKING-----
TRANSFERENCIA DE
C/C PARA C/C

DADOS DO REMETENTE

Cliente: Casa Do I S Joaquim E Sant Ana
Termo De Colaboracao
Conta: 34.140.707
Agencia: 120-Ecoporanga

DADOS DO DESTINATARIO

Cliente: Supermercado Marlin Ltda
Conta: 19.165.448
Agencia: 120-Ecoporanga

DADOS DA TRANSACAO

Dt.Pagamento: 11/08/2022
Valor: R\$6.553,17
Protocolo: 075238074
Historico: TERMO DE COLABORACAO 012/2021
Origem: Banestes Internet Banking

Responsaveis...: 704.797.557-87 11/08/22 15:27:56
=====

Aviso: Esta transacao foi REGISTRADA com sucesso e sera EFETIVADA apos a confirmacao pelos demais RESPONSÁVEIS pela conta e se houver SALDO disponivel ate as 21h do dia da EFETIVACAO.

QUANDO A DATA DE PAGAMENTO COINCIDIR COM DIA NAO UTIL E/OU COM O ULTIMO DIA UTIL DO ANO, A TRANSACAO SERA EFETIVADA NO PRIMEIRO DIA UTIL SUBSEQUENTE.

=====

Registro: 11/08/2022 15:27:56 idJTby
Emissao.: 11/08/2022 15:27:57

4
150

DATA DE RECEBIMENTO IDENTIFICAÇÃO E ASSINATURA DO RECEBEDOR

IDENTIFICAÇÃO DO EMITENTE

DROGARIA GEORGIA DO SUL LTDA

RUA RUY CORTES, 07 - CENTRO - CEP:29850-000 -
ECOPORANGA - ES
TEL: (27)3755-1203

DANFE
DOCUMENTO AUXILIAR DA
NOTA FISCAL ELETRÔNICA

0 - ENTRADA
1 - SAÍDA
Nº 000000065 fl. 1 / 1
SÉRIE 001



CHAVE DE ACESSO

3222 0827 1608 4500 0109 5500 1000 0000 6510 0000 1650

Consulta de autenticidade no portal nacional da NF-e
www.nfe.fazenda.gov.br/portal
ou no site da Sefaz Autorizadora

PROTOCOLO DE AUTORIZAÇÃO DE USO

332220061698223 15/08/2022 14:08:41

NATUREZA DE OPERAÇÃO

Venda de mercad adquirida ou receb de Terc

INSCRIÇÃO ESTADUAL

080106129

INSCRIÇÃO ESTADUAL DO SUBST. TRIB.

CNPJ / CPF

27.160.845/0001-09

DESTINATÁRIO / REMETENTE

NOME / RAZÃO SOCIAL

CASA DO IDOSO SAO JOAQUIM DE SANTANA

ENDEREÇO

RUA IDALINO MONTEIRO, 205

MUNICÍPIO

ECOPORANGA

CNPJ / CPF

04.353.478/0001-56

DATA DA EMISSÃO

15/08/2022

BAIRRO / DISTRITO

NOSSA SENHORA APARECIDA

CEP

29850-000

DATA SAÍDA / ENTRADA

15/08/2022

UF

ES

INSCRIÇÃO ESTADUAL

ISENTO

HORA DA SAÍDA

14:08:24

CÁLCULO DO IMPOSTO

BASE DE CÁLCULO DO ICMS

0,00

VALOR DO ICMS

BASE CALC. ICMS SUBST.

VALOR DO ICMS SUBST.

VALOR TOTAL DOS PRODUTOS

5.707,00

VALOR DO FRETE

0,00

VALOR DO SEGURO

0,00

DESCONTO

OUTRAS DESP. ACESS.

0,00

VALOR DO IPI

0,00

VALOR TOTAL DA NOTA

5.707,00

TRANSPORTADOR / VOLUMES TRANSPORTADOS

RAZÃO SOCIAL

FRETE POR CONTA

0 - REMETENTE

CÓDIGO ANT

PLACA DO VEÍCULO

UF

CNPJ / CPF

ENDEREÇO

MUNICÍPIO

UF

INSCRIÇÃO ESTADUAL

QTD

ESPECIE

MARCA

NÚMERAÇÃO

PESO BRUTO

PESO LÍQUIDO

DADOS DO PRODUTO / SERVIÇOS

CÓDIGO DO PROD. / SERV.	DESCRIÇÃO DO PRODUTO / SERVIÇO	NCM / SH	CSOSN	CFOP	UNID.	QUANT.	VALOR UNITÁRIO	VALOR DESCONTO	VALOR LÍQUIDO	BASE CÁLC. ICMS	VALOR I.C.M.S.	VALOR I.P.I.	ALÍQUOTAS	
													ICMS	IPI
789102418107	SHAMP. DARLYNG CERAMIDAS C/ 350 ML	33051000	0103	5102	UND	30,00	7,900	0,00	237,00	0,00	0,00	0,00	0,00	0,00
789102418087	SHAMP. DARLYN TILIA C/ 350 ML	33051000	0103	5102	UND	40,00	7,900	0,00	316,00	0,00	0,00	0,00	0,00	0,00
789102418247	SHAMP. DARLYN 2 EM 1 350ML	33051000	0103	5102	UND	30,00	7,900	0,00	237,00	0,00	0,00	0,00	0,00	0,00
770201811882	APARADOR BARBA PROBAK C/ 2 UND	82121020	0103	5102	UND	300,00	4,200	0,00	1.260,00	0,00	0,00	0,00	0,00	0,00
789117611306	CR. PENTEAR KOLENE C/500ML	33059000	0103	5102	UND	30,00	19,900	0,00	597,00	0,00	0,00	0,00	0,00	0,00
789967402746	DES. ABOVE VULCAN C/ 150 ML	33072010	0103	5102	UND	75,00	8,900	0,00	667,50	0,00	0,00	0,00	0,00	0,00
789967402698	DES. ABOVE DOCE VITA C/ 150 ML	33072010	0103	5102	UND	63,00	8,900	0,00	551,80	0,00	0,00	0,00	0,00	0,00
789967401707	DES. ABOVE LADY C/ 150 ML	33072010	0103	5102	UND	62,00	8,900	0,00	551,80	0,00	0,00	0,00	0,00	0,00
789967402200	DES. ABOVE SPORT ENERGY C/ 150 ML	33072010	0103	5102	UND	75,00	8,900	0,00	667,50	0,00	0,00	0,00	0,00	0,00
789967401708	DES. ABOVE COUNTRY C/ 150 ML	33072010	0103	5102	UND	25,00	8,900	0,00	222,50	0,00	0,00	0,00	0,00	0,00
78996740221124	OLEO CORPORAL GIRASSOL C/ 100 ML FARMAX	33049990	0103	5102	UND	48,00	7,800	0,00	374,40	0,00	0,00	0,00	0,00	0,00
78996740221142	OLEO DE GIRASSOL C/ 100ML	33049990	0103	5102	UND	2,00	7,800	0,00	15,60	0,00	0,00	0,00	0,00	0,00

DADOS ADICIONAIS

INFORMAÇÕES COMPLEMENTARES

DOCUMENTO EMITIDO POR ME OU EPP OPTANTE PELO SIMPLES NACIONAL
NÃO GERA DIREITO A CRÉDITO FISCAL DE IPI.

Drogaria Georgia do Sul tda - me
conta corrente: 245672-1
agência Banestes: 0120

RESERVADO AO FISCO

COMPROVANTE

151

BANESTES S.A. BANCO DO ESTADO DO ESPIRITO SANTO
-----BANESTES NET BANKING-----
TRANSFERENCIA DE
C/C PARA C/C

DADOS DO REMETENTE

Cliente: Casa Do I S Joaquim E Sant Ana
Termo De Colaboracao
Conta: 34.140.707
Agencia: 120-Ecoporanga

DADOS DO DESTINATARIO

Cliente: Drogeria Georgia Do Sul Ltda
Conta: 2.456.721
Agencia: 120-Ecoporanga

DADOS DA TRANSACAO

Dt.Pagamento: 15/08/2022
Valor: R\$5.707,00
Protocolo: 075355147
Historico: TERMO DE COLABORACAO 012/2021
Origem: Banestes Internet Banking

Responsaveis...: 704.797.557-87 15/08/22 14:44:27
=====

Aviso: Esta transacao foi REGISTRADA com sucesso
e sera EFETIVADA apos a confirmacao pelos demais
RESPONSAVEIS pela conta e se houver SALDO
disponivel ate as 21h do dia da EFETIVACAO.

QUANDO A DATA DE PAGAMENTO COINCIDIR COM DIA
NAO UTIL E/OU COM O ULTIMO DIA UTIL DO ANO, A
TRANSACAO SERA EFETIVADA NO PRIMEIRO DIA UTIL
SUBSEQUENTE.

=====

Registro: 15/08/2022 14:44:27 ReJ2h8
Emissao.: 15/08/2022 14:44:28

Recebemos de POSTO VIA AMERICA LTDA os produtos e/ou serviços constantes da Nota Fiscal Eletrônica indicada ao lado.
Emissão: 17/08/2022 Dest/Rem: CASA DO IDOSO SAO JOAQUIM E SANTANA Valor Total: 300,00

NF-e
Nº 000.006.260
Série 001

DATA DO RECEBIMENTO IDENTIFICAÇÃO E ASSINATURA DO RECEBEDOR

POSTO VIA AMERICA LTDA

AVE FLORIANO RUBIM, 1306, comercial - CENTRO -
ECOPORANGA - ES - CEP: 29850-000
Fone: (27)3755-1374

DANFE

Documento Auxiliar da
Nota Fiscal Eletrônica

0 - ENTRADA
1 - SAÍDA
Nº 000.006.260
Série 001
Folha 1/1



CHAVE DE ACESSO
3222 0802 2134 5600 0165 5500 1000 0062 6010 8545 5600

Consulta de autenticidade no portal nacional da NF-e
www.nfe.fazenda.gov.br/portal ou no site da Sefaz autorizadora

NATUREZA DA OPERAÇÃO
Lancamento efetuado em decorrença de emissão de documento f PROTOCOLO DE AUTORIZAÇÃO DE USO
332220062556427 17/08/2022 17:00:07

INSCRIÇÃO ESTADUAL 081925808 INSCRIÇÃO ESTADUAL DO SUBSTITUTO TRIBUTÁRIO CNPJ / CPF
02.213.456/0001-65

DESTINATÁRIO / REMETENTE		CNPJ / CPF	DATA DA EMISSÃO
NOME / RAZÃO SOCIAL CASA DO IDOSO SAO JOAQUIM E SANTANA		04.353.478/0001-56	17/08/2022
ENDEREÇO RUA IDALINO MONTEIRO, 205		BAIRRO / DISTRITO NOSSA SENHORA APARECIDA	CEP 29850-000
MUNICÍPIO ECOPORANGA		UF ES	INSCRIÇÃO ESTADUAL
		TELEFONE / FAX	HORA DA SAÍDA/ENTRADA 17:00:03

PAGAMENTOS	
Descrição : Dinheiro	
Valor : R\$ 300,00	

CÁLCULO DO IMPOSTO		VALOR TOTAL DOS PRODUTOS	
BASE DE CÁLCULO DO ICMS 0,00	VALOR DO ICMS 0,00	BASE DE CÁLCULO DO ICMS SUBST. 0,00	VALOR DO ICMS SUBST. 0,00
		V.APROX. TRIBUTOS 51,00 (17,00 %)	VALOR TOTAL DA NOTA 300,00
VALOR DO FRETE 0,00	VALOR DO SEGURO 0,00	DESCONTO 0,03	OUTRAS DESPESAS ACESSÓRIAS 0,00
		VALOR DO IPI 0,00	

TRANSPORTADOR / VOLUMES TRANSPORTADOS		FRETE POR CONTA	CÓDIGO ANTT	PLACA DO VEÍCULO	UF	CNPJ / CPF
NOME / RAZÃO SOCIAL		9 - SEM FRETE				
ENDEREÇO		MUNICÍPIO			UF	INSCRIÇÃO ESTADUAL

CÓDIGO PRODUTO	DESCRIÇÃO DO PRODUTO / SERVIÇO	NCM/SH	CST	CFOP	UNID.	QTDE.	VALOR UNITÁRIO	VALOR DESCONTO	VALOR LÍQUIDO	BASE DE CÁLC. ICMS	VALOR ICMS	VALOR IPI	ALIQ. %	
													ICMS	IPI
583	GLP ACONDICIONADO EM VASILHAME DE 13 KG	27111910	060	5929	KG	39,0000	7,6930	0,03	300,00	0,00	0,00	0,00	0,00	0,00

DADOS ADICIONAIS	RESERVADO AO FISCO
INFORMAÇÕES COMPLEMENTARES NFCe Ref.: (3222 0802 2134 5600 0165 5500 1000 0520 8218 6495 1009) Trib. aprox. R\$ 0,00 Federal e 51,00 Estadual Fonte: IRPT/FECOMERCIO ES 40CA7E NFC-e: 52082.	

BANESTES S.A. BANCO DO ESTADO DO ESPIRITO SANTO
-----BANESTES NET BANKING-----
TRANSFERENCIA DE
C/C PARA C/C

DADOS DO REMETENTE

Cliente: Casa Do I S Joaquim E Sant Ana
Termo De Colaboracao
Conta: 34.140.707
Agencia: 120-Ecoporanga

DADOS DO DESTINATARIO

Cliente: Posto Via America Ltda - Epp
Conta: 6.338.172
Agencia: 120-Ecoporanga

DADOS DA TRANSACAO

Dt.Pagamento: 18/08/2022
Valor: R\$300,00
Protocolo: 075474972
Historico: TERMO DE COLABORACAO 012/2021
Origem: Banestes Internet Banking

Responsaveis...: 704.797.557-87 18/08/22 10:37:45

=====
Aviso: Esta transacao foi REGISTRADA com sucesso
e sera EFETIVADA apos a confirmacao pelos demais
RESPONSAVEIS pela conta e se houver SALDO
disponivel ate as 21h do dia da EFETIVACAO.

QUANDO A DATA DE PAGAMENTO COINCIDIR COM DIA
NAO UTIL E/OU COM O ULTIMO DIA UTIL DO ANO, A
TRANSACAO SERA EFETIVADA NO PRIMEIRO DIA UTIL
SUBSEQUENTE.

=====
Registro: 18/08/2022 10:37:45 JRPY-
Emissao.: 18/08/2022 10:37:46

RECEBEREMOS DE DISTRIBUIDORA DE CARNES E PRODUTOS ALIMENTÍCIOS CRICARÉ LTDA, A(S) MERCADORIA(S) CONSTANTES DA NF-E INDICADA AO LADO:

NF-E
Nº 4977
SÉRIE 1

DATA DO RECEBIMENTO IDENTIFICAÇÃO E ASSINATURA DO RECEBEDOR

DIST DE CARNES E PRODUTOS ALIM CRICARE LTDA
RUA JUIZ CRISTALINO DE ABREU,57



CENTRO
ECOPORANGA
29850-000
27-37551698

DANFE

Documento Auxiliar da Nota Fiscal Eletrônica

0 - ENTRADA 1
1 - SAÍDA
Nº 4977
SÉRIE 1
FOLHA 1 / 2



CHAVE DE ACESSO

3222 0930 7423 2400 0913 5500 1000 0049 7717 6512 0465

Consulta de autenticidade no portal nacional da NF-e
www.nfe.fazenda.gov.br/portal ou no site da Sefaz Autorizadora

NATUREZA DA OPERAÇÃO
NF VIA CUPOM
INSCRIÇÃO ESTADUAL
083580034

INSCRIÇÃO ESTADUAL SUBST. TRIBUTARIA CNPJ
30.742.324/0009-13

PROTOCOLO DE AUTORIZAÇÃO DE USO
332220067574331 05/09/2022 09:36:43-03:00

DESTINATÁRIO/REMETENTE
NOME / RAZÃO SOCIAL

CASA DO IDOSO SAO JOAQUIM E SANT ANA

RUA IDALINO MONTEIRO

ECOPORANGA

CNPJ/CPF
04.353.478/0001-56

DATA DE EMISSÃO
05/09/2022

DATA DE ENTRADA/SAÍDA
05/09/2022

HORA DE SAÍDA
09:35:51

ENDEREÇO Nº BAIRRO/DISTRITO
205 NOSSA SENHORA APARECIDA

MUNICÍPIO UF INSCRIÇÃO ESTADUAL
ES

FATURA / DUPLICATA	VALOR	NÚMERO	VENCIMENTO	VALOR	NÚMERO	VENCIMENTO	VALOR
SOMÁRIO							

CÁLCULO DO IMPOSTO	VALOR DO ICMS	BASE CÁLCULO ICMS SUBSTITUIÇÃO	VALOR DO ICMS SUBSTITUIÇÃO	VALOR TOTAL DOS PRODUTOS
2.250,45	382,61	0,00	0,00	6.118,10
VALOR DO FRETE	VALOR DO SEGURO	DESCONTO	OUTRAS DESPESAS ACESSÓRIAS	VALOR TOTAL DO IPI
0,00	0,00	54,00	0,00	6.064,10

TRANSPORTADOR / VOLUMES TRANSPORTADOS	FRETE POR CONTA	CÓDIGO ANTT	PLACA DO VEÍCULO	UF	CNPJ / CPF
0 - Remetente					
ENDEREÇO	MUNICÍPIO	UF	INSCRIÇÃO ESTADUAL		

QTD ANTIQDDE	ESPECIE	MARCA	NÚMERO	PESO BRUTO	PESO LÍQUIDO
856				884,388	1.008,948

COD PROD.	DESCRIÇÃO DOS PRODUTOS / SERVIÇOS	NCM/SII	CST	CFOP	UNID	QUANTIDADE	V. UNITÁRIO	V. TOTAL	BC ICMS	V. ICMS	V. IPI	ALÍQUOTA	
												ICMS	IPI
83578	ACUCAR ALCON 5KG	17019900	060	5929	UN1	36.0000	17,9900	647,64	0,00	0,00		0,00	0,00
96767	AGUA SANITARIA TEJU 5L	28289011	060	5929	UN1	29.0000	13,4900	391,21	0,00	0,00		0,00	0,00
101871	AMACIANTE DE ROUPA CLARUS 5L AZUL TRANQUIL.	38099190	060	5929	UN1	1.0000	13,9900	13,99	0,00	0,00		0,00	0,00
101872	AMACIANTE DE ROUPA CLARUS 5L ROSA SUAVIDADE	38099190	060	5929	UN1	13.0000	13,9900	181,87	0,00	0,00		0,00	0,00
202675	AMACIANTE DE ROUPA CLARUS 5L VERDE ALOE VERA	38099190	060	5929	UN1	15.0000	13,9900	209,85	0,00	0,00		0,00	0,00
100418	ARROZ SABOROSO TP-1 5KG	10063021	040	5929	UN1	36.0000	18,4900	665,64	0,00	0,00		0,00	0,00
75635	ARROZ 5KG	28289011	060	5929	UN1	32.0000	17,9900	575,68	0,00	0,00		0,00	0,00
203560	CRUME DE LEITE DAMARE TP 200G CULINARIO	21069090	000	5929	UN1	54.0000	2,9900	161,46	160,04	27,21		17,00	0,00
98784	DESINFETANTE MARINA 5L FLORAL	38089419	000	5929	UN1	5.0000	18,9900	94,95	94,11	16,00		17,00	0,00
98783	DESINFETANTE MARINA 5L LAVANDA	38089419	000	5929	UN1	13.0000	18,9900	246,87	244,69	41,60		17,00	0,00
203005	MANTEIGA CAPIL VIDA POTE 500G COM SAL	04051000	000	5929	UN1	12.0000	20,9900	251,88	249,66	42,44		17,00	0,00
201021	MANTEIGA DELBOM POTE 500G COM SAL	04051000	000	5929	UN1	15.0000	20,9900	314,85	312,07	53,05		17,00	0,00
99142	MARGARINA CLAYBOM CREMOSA 1KG C/SAL	15171000	000	5929	UN1	6.0000	15,9900	95,94	95,09	16,17		0,00	0,00
204143	MASSA GALO COM OVOS 1KG ESPAGUETE	19021900	060	5929	UN1	45.0000	5,9900	269,55	0,00	0,00		0,00	0,00
84962	MASSA SANTA AMALIA SEMOLA 500G PENNA	19021900	060	5929	UN1	60.0000	4,1900	251,40	0,00	0,00		0,00	0,00
87390	PAO KÉPAN FORMA 450G	19052090	060	5929	UN1	20.0000	4,9900	99,80	0,00	0,00		17,00	0,00
203558	PAPEL HIGIENICO PALOMA FS 30M C/12UN FIT NEUT	48181000	000	5929	UN1	30.0000	10,9900	329,70	326,79	55,55		0,00	0,00
204357	PRESUNTO FRISA SUINO COZIDO KG PECA	16024900	060	5929	KG1	3.5740	20,9905	75,02	0,00	0,00		0,00	0,00
74043	PRESUNTO SAUDALI SUINO COZIDO KG PECA	16024900	060	5929	KG1	6.6560	21,4904	143,04	0,00	0,00		0,00	0,00
52701	SABONETE MARAN SUAVE 90G ALFAZEMA	34011190	000	5929	UN1	48.0000	1,5900	76,32	75,65	12,86		17,00	0,00
52700	SABONETE MARAN SUAVE 90G AMENDOAS	34011190	000	5929	UN1	72.0000	1,5900	114,48	113,47	19,29		17,00	0,00

CÁLCULO DO ISSQN	BASE DE CÁLCULO DO ISSQN	VALOR DO ISSQN

DADOS ADICIONAIS

INFORMAÇÕES COMPLEMENTARES

VENDA ATRAVÉS DE RCF - NOTA FISCAL EMITIDA A PARTIR DE CUPOM FISCAL Tribut. feita pelas NFeCs: 3/47868

5/9/2022

RESERVADO AO FISCO

DIST DE CARNES E PRODUTOS ALIM CRICARE LTDA
RUA JUIZ CRISTALINO DE ABREU,57



CENTRO
ECOPORANGA
29850-000
27-37551698

DANFE

Documento Auxiliar da
Nota Fiscal Eletrônica

0 - ENTRADA

1 - SAÍDA

Nº 4977

SÉRIE 1

FOLHA 2 / 2



CHAVE DE ACESSO

3222 0930 7423 2400 0913 5500 1000 0049 7717 6512 0465

Consulta de autenticidade no portal nacional da NF-e

www.nfe.fazenda.gov.br/portal ou no site da Sefaz Autorizadora

NATUREZA DA OPERAÇÃO
NF VIA CUPOM

INSCRIÇÃO ESTADUAL
083580034

INSCRIÇÃO ESTADUAL SUBST. TRIBUTARIA

CNPJ
30.742.324/0009-13

PROTOCOLO DE AUTORIZAÇÃO DE USO

332220067574331 05/09/2022 09:36:43-03:00

DADOS DO PRODUTO / SERVIÇOS

COD. PROD.	DESCRIÇÃO DOS PRODUTOS / SERVIÇOS	NCM/SH	CST	CFOP	UNID	QUANTIDADE	V. UNITÁRIO	V. TOTAL	BC ICMS	V. ICMS	V. IPI	ALÍQUOTA	
												ICMS	IPI
25136	SABONETE MARAN SUAVE 90G ERVA DOCE	34011190	000	5929	UN1	60.0000	1,5900	95,40	94,56	16,08		17,00	0,00
25138	SABONETE MARAN SUAVE 90G PESSEGO	34011190	000	5929	UN1	60.0000	1,5900	95,40	94,56	16,08		17,00	0,00
25137	SABONETE MARAN SUAVE 90G ROSAS	34011190	000	5929	UN1	60.0000	1,5900	95,40	94,56	16,08		17,00	0,00
103576	SARDINHA PALMEIRA ABRE F LATA 125G MOLHO DE TC	16041310	020	5929	UN1	50.0000	5,4900	274,50	112,04	19,05		17,00	0,00
103574	SARDINHA PALMEIRA ABRE F LATA 125G OLEO	16041310	020	5929	UN1	50.0000	5,4900	274,50	112,04	19,05		17,00	0,00
104010	VINAGRE CASTELO PET 750ML ALCOOL	22090000	000	5929	UN1	12.0000	2,9900	35,88	35,56	6,05		17,00	0,00
104011	VINAGRE CASTELO PET 750ML ALCOOL COLORIDO	22090000	000	5929	UN1	12.0000	2,9900	35,88	35,56	6,05		17,00	0,00

COMPROVANTE

156

BANESTES S.A. BANCO DO ESTADO DO ESPIRITO SANTO
-----BANESTES NET BANKING-----
TED

DADOS DO REMETENTE

Nome.....: CASA DO I S JOAQUIM
Agencia.....: 120-Ecoporanga
Conta.....: 34.140.707
Tipo de Conta.: Conta Corrente
CPF/CNPJ.....: 04.353.478/0001-56

DADOS DO DESTINATARIO

Nome.....: DIST DE CARNES E PRODUTOS ALIM
Banco.....: 001-Banco Do Brasil S.A.
Agencia.....: 0702-Nova Venecia Es
Conta.....: 51861
Tipo de Conta.: Conta Corrente
CPF/CNPJ.....: 30.742.324/0001-66

DADOS DA TRANSACAO

Dt. Pagamento: 05/09/2022
Valor.....: R\$6.064,10
Finalidade....: 00010
Protocolo.....: 000452769
Historico.....: TERMO DE COLABORACAO 012/2021
Situacao.....: Agendada
Responsaveis...: 704.797.557-87 03/09/22 08:53:10
Origem: Banestes Internet Banking

=====

OBS. A EFETIVACAO DA TRANSFERENCIA SERA
CONDICIONADA A EXISTENCIA DE SALDO DISPONIVEL
NA CONTA ATE O HORARIO LIMITE ESTABELECIDO
PELOS ORGAOS COMPETENTES QUE REGULAMENTAM
O SISTEMA DE PAGAMENTOS BRASILEIRO

=====

Registro: 03/09/2022 08:53:10 gvW7CM
Emissao.: 03/09/2022 08:53:11

151

Recebemos de POSTO VIA AMERICA LTDA os produtos e/ou serviços constantes da Nota Fiscal Eletrônica indicada ao lado.
 Emissão: 09/09/2022 Dest/Reme: CASA DO IDOSO SAO JOAQUIM E SANT'ANA Valor Total: 300,00

NF-e
Nº 000.006.289
Série 001

DATA DO RECEBIMENTO IDENTIFICAÇÃO E ASSINATURA DO RECEBEDOR

POSTO VIA AMERICA LTDA AVE FLORIANO RUBIM, 1306, comercial - CENTRO - ECOPORANGA - ES - CEP: 29850-000 Fone: (27)3755-1374	DANFE Documento Auxiliar da Nota Fiscal Eletrônica 0 - ENTRADA 1 - SAÍDA 1 Nº 000.006.289 Série 001 Folha 1/1	 CHAVE DE ACESSO 3222 0902 2134 5600 0165 5500 1000 0062 8912 2080 0147 Consulta de autenticidade no portal nacional da NF-e www.nfe.fazenda.gov.br/portal ou no site da Sefaz autorizadora
--	--	---

NATUREZA DA OPERAÇÃO: Lancamento efetuado em decorrência de emissão de documento f

PROTOCOLO DE AUTORIZAÇÃO DE USO: **33220068903351 09/09/2022 14:20:44**

INSCRIÇÃO ESTADUAL: 081925808 INSCRIÇÃO ESTADUAL DO SUBSTITUTO TRIBUTÁRIO: CNPJ / CPF: 02.213.456/0001-65

DESTINATÁRIO / REMETENTE

NOME / RAZÃO SOCIAL: CASA DO IDOSO SAO JOAQUIM E SANT'ANA CNPJ / CPF: 04.353.478/0001-56 DATA DA EMISSÃO: 09/09/2022

ENDEREÇO: RUA IDALINO MONTEIRO, 205 BAIRRO / DISTRITO: NOSSA SENHORA APARECIDA CEP: 29850-000 DATA DA SAÍDA/ENTRADA: 09/09/2022

MUNICÍPIO: ECOPORANGA UF: ES TELEFONE / FAX: INSCRIÇÃO ESTADUAL: HORA DA SAÍDA/ENTRADA: 14:20:39

ADICIONAIS

Descrição: Dinheiro
 Valor: R\$ 300,00

CÁLCULO DO IMPOSTO				VALOR TOTAL DOS PRODUTOS
BASE DE CÁLCULO DO ICMS	VALOR DO ICMS	BASE DE CÁLCULO DO ICMS SUBST.	VALOR DO ICMS SUBST.	300,03
0,00	0,00	0,00	0,00	
			V.APROX. TRIBUTOS	51,00 (17,00 %)
VALOR DO FRETE	VALOR DO SEGURO	DESCONTO	OUTRAS DESPESAS ACESSÓRIAS	VALOR TOTAL DA NOTA
0,00	0,00	0,03	0,00	300,00
			VALOR DO IPI	0,00

TRANSPORTADOR / VOLUMES TRANSPORTADOS

NOME / RAZÃO SOCIAL: FRETE POR CONTA: 9 - SEM FRETE CÓDIGO ANTT: PLACA DO VEÍCULO: UF: CNPJ / CPF:

ENDEREÇO: MUNICÍPIO: UF: INSCRIÇÃO ESTADUAL:

DADOS DOS PRODUTOS / SERVIÇOS													
CÓDIGO PRODUTO	DESCRIÇÃO DO PRODUTO / SERVIÇO	NCM/SH	CST	CFOP	UNID.	QTDE.	VALOR UNITÁRIO	VALOR DESCONTO	VALOR LÍQUIDO	BASE DE CÁLC. ICMS	VALOR ICMS	VALOR IPI	ALIQ. % ICMS IPI
583	GLP ACONDICIONADO EM VASILHAME DE 13 KG	27111910	060	5929	KG	39,0000	7,6930	0,03	300,00	0,00	0,00	0,00	0,00

DADOS ADICIONAIS

INFORMAÇÕES COMPLEMENTARES
 NFCe Ref.: 3222 0902 2134 5600 0165 6500 1000 0531 4415 5894 7930)

Trib. aprox. R\$ 0,00 Federal e 51,00 Estadual Fonte: IBPT/FECOMERCIO ES 40CA7E
 NFC-e: 53144.

RESERVADO AO FISCO

 BANESTES S.A. BANCO DO ESTADO DO ESPIRITO SANTO
 -----BANESTES NET BANKING-----
 TRANSFERENCIA DE
 C/C PARA C/C

DADOS DO REMETENTE

Cliente: Casa Do I S Joaquim E Sant Ana
 Termo De Colaboracao
 Conta: 34.140.707
 Agencia: 120-Ecoporanga

DADOS DO DESTINATARIO

Cliente: Posto Via America Ltda - Epp
 Conta: 6.338.172
 Agencia: 120-Ecoporanga

DADOS DA TRANSACAO

Dt. Pagamento: 12/09/2022
 Valor: R\$300,00
 Protocolo: 000861486
 Historico: TERMO DE COLABORACAO 012/2021
 Origem: Banestes Internet Banking

Responsaveis...: 704.797.557-87 12/09/22 08:22:16

=====
 Aviso: Esta transacao foi REGISTRADA com sucesso
 e sera EFETIVADA apos a confirmacao pelos demais
 RESPONSÁVEIS pela conta e se houver SALDO
 disponivel ate as 21h do dia da EFETIVACAO.

QUANDO A DATA DE PAGAMENTO COINCIDIR COM DIA
 NAO UTIL E/OU COM O ULTIMO DIA UTIL DO ANO, A
 TRANSACAO SERA EFETIVADA NO PRIMEIRO DIA UTIL
 SUBSEQUENTE.

=====
 Registro: 12/09/2022 08:22:16 60gEXD
 Emissao.: 12/09/2022 08:22:17

IDENTIFICAÇÃO DO EMITENTE

CLERIA MARTA FERREIRA DE SOUZA COSTA - ME

AV MILTON MOTA 615

615

CENTRO

2737551070

ECOPORANGA

ES

29850000

DANFE

Documento Auxiliar da Nota Fiscal Eletronica

0 - ENTRADA
1 - SAÍDA

1

Nº 564

SÉRIE 1

0922-002.2691094

FOLHA 1/1



Consulta de autenticidade no portal nacional da NF-E www.nfe.fazenda.gov.br/portal ou no site da Sefaz autorizadora

Natureza da Operação

VENDE DE MERCADORIA ADQUIRIDA OU RECEBIDA DE TERCEIROS

Inscrição Estadual

083128689

Inscrição Estadual subst. tributário

CNPJ

23272890000196

Chave de acesso da NF-E

3222-0923-2728-9000-0196-5500-1000-0005-6410-0000-2996 332220070707391

DESTINATÁRIO/REMETENTE

Nome/Razão Social

CASA DO IDOSO SAO JOAQUIM E SANTA ANA

CNPJ / CPF

04353478000156

Data da Emissão

15/09/2022

Data da Saída

15/09/2022

Hora da Saída

16:57:00

Endereço

RUA IDALINA MONTEIRO 205

Bairro / Distrito

NOSSA SENHORA APARECIDA

CEP

29850000

Município

ECOPORANGA

Fone / Fax

3755-1580

UF

ES

Inscrição Estadual

Fatura	Vencimento	Valor	Fatura	Vencimento	Valor	Fatura	Vencimento	Valor
2246417925	16/09/2022	12.198,95						

CÁLCULO DO IMPOSTO

Base de Cálculo do ICMS	Valor do ICMS	Base de Cálculo do ICMS Substituição	Valor do ICMS Substituição	Valor Total dos Produtos
0,00	0,00	0,00	0,00	12.198,95
Valor do Frete	Valor do Seguro	Desconto	Outras Despesas acessórias	Valor do IPI
0,00	0,00	0,00	0,00	0,00
				Valor Total da Nota
				12.198,95

TRANSPORTADOR / VOLUMES TRANSPORTADOS

Nome / Razão Social	Frete por Conta	Código ANTT	Placa do Veículo	UF	CNPJ / CPF
	0 - Emissor 1 - Destinatário				
Endereço	Município			UF	Inscrição Estadual
Quantidade	Especie	Marca	Numeração	Peso Bruto	Peso Líquido

DADOS DOS PRODUTOS / SERVIÇOS

CODIGO PRODUTO	DESCRIÇÃO DO PRODUTO / SERVIÇO	NCM	CST	CFOP	UNID	QUANT	VALOR UNIT	VALOR TOTAL	B.CALC. ICMS	VALOR ICMS	VALOR IPI	ALIQ ICMS	ALIQ IPI
309497	EXTRATO DE TOMATE	7891032015765	20029000	102	5102	UN/1	400,000	1,49	596,00	0,00	0,00	0,00	17
329914	COLORIFICO 500G	7897052202550	21039021	900	5102	UN/1	50,000	6,99	349,50	0,00	0,00	0,00	07
296713	CAFE LIVA EXTRA FORTE 500G	7898296880474	09012100	500	5102	UN/1	300,000	12,99	3.897,00	0,00	0,00	0,00	ST
91015	MISTURA REGINA 400GR ABACAXI	7896093300737	19012000	500	5102	UN/1	100,000	4,29	429,00	0,00	0,00	0,00	ST
179249	LEITE CONDENSADO PIRACANJUBA 395G	7898215152002	04029900	102	5102	UN/1	20,000	4,99	99,80	0,00	0,00	0,00	17
146038	NUTRIBON SACHE 230G 5 CEREALS	7891331010256	19011090	102	5102	UN/1	500,000	3,49	1.745,00	0,00	0,00	0,00	17
141796	IOGURTE 900G	0000000071444	22029900	102	5102	UN/1	200,000	3,99	798,00	0,00	0,00	0,00	17
63005	CARNE PATINHO	0000000015955	19012000	500	5102	KG/1	70,000	34,99	2.449,30	0,00	0,00	0,00	ST
148595	LINGUICA SABORATA	0000000003551	16010000	400	5102	KG/1	50,000	15,99	799,50	0,00	0,00	0,00	IS
233501	HORT ALFACE ALFACE	0000002335018	15079090	400	5102	UN/1	50,000	1,49	74,50	0,00	0,00	0,00	IS
66402	HORT MELANCIA	0000000002233	07069000	400	5102	KG/1	70,000	2,49	174,30	0,00	0,00	0,00	IS
68093	HORT COUVE FLOR	0000000002356	07069000	400	5102	UN/1	25,000	7,49	187,25	0,00	0,00	0,00	IS
208985	FILE DE MERLUZA	0000000010832	15079090	102	5102	KG/1	20,000	29,99	599,80	0,00	0,00	0,00	17

CÁLCULO DO ISSQN

Inscrição Municipal	Valor Total dos Serviços	Base de Cálculo do ISSQN	Valor do ISSQN

DADOS ADICIONAIS

Informações Complementares	Reservado ao Fisco
TOTAL IMPOSTOS PAGOS R\$ 1.096,07 (8,985 %)	
AGENCIA 0844-3/ CONTA-25581-5 /BANCO DO BRASIL	
TOTAL IMPOSTOS PAGOS R\$ 1.096,07 (8,985 %)	

Recebemos de:	os produtos da Nota Fiscal indicada ao lado	NF - e
Data de Recebimento	Identificação e Assinatura do Recebedor	Nº 564 SÉRIE 1
	<i>Carla... Recebido...</i>	

COMPROVANTE

4
160

BANESTES S.A. BANCO DO ESTADO DO ESPIRITO SANTO
-----BANESTES NET BANKING-----
TED

DADOS DO REMETENTE

Nome.....: CASA DO I S JOAQUIM
Agencia.....: 120-Ecoporanga
Conta.....: 34.140.707
Tipo de Conta.: Conta Corrente
CPF/CNPJ.....: 04.353.478/0001-56

DADOS DO DESTINATARIO

Nome.....: CLERIA MARTA FERREIRA DE SOUZA
Banco.....: 001-Banco Do Brasil S.A.
Agencia.....: 0844-Ecoporanga
Conta.....: 255815
Tipo de Conta.: Conta Corrente
CPF/CNPJ.....: 23.272.890/0001-96

DA DA TRANSACAO

Dt.Pagamento: 16/09/2022
Valor.....: R\$12.198,95
Finalidade....: 00010
Protocolo.....: 001108986
Historico.....: TERMO DE COLABORACAO 012/2021
Situacao.....: Agendada

Responsaveis...: 704.797.557-87 16/09/22 14:36:36
Origem: Banestes Internet Banking

=====

OBS. A EFETIVACAO DA TRANSFERENCIA SERA
CONDICIONADA A EXISTENCIA DE SALDO DISPONIVEL
NA CONTA ATE O HORARIO LIMITE ESTABELECIDO
PELOS ORGAOS COMPETENTES QUE REGULAMENTAM
O SISTEMA DE PAGAMENTOS BRASILEIRO

=====

Registro: 16/09/2022 14:36:36 3VfTEe
Emissao.: 16/09/2022 14:36:37

IDENTIFICAÇÃO DO EMITENTE
 CLERJA MARTA FERREIRA DE SOUZA COSTA - ME
 AV MILTON MOTA 615 615
 CENTRO 2737551070
 ECOPORANGA ES 29850000

DANFE
 Documento Auxiliar da
 Nota Fiscal Eletronica
 0 - ENTRADA
 1 - SAIDA 1
 Nº 565
 SERIE 1

0922-002.2691116

FOLHA 1/1



Consulta de autenticidade no portal nacional da NF-E www.nfe.fazenda.gov.br/portal ou no site da Sefaz autorizadora

Chave de acesso da NF-E
 3222-0923-2728-9000-0196-5500-1000-0005-6510-0000-3000 332220070715998

Natureza da Operação
 VENDA DE MERCADORIA ADQUIRIDA OU RECEBIDA DE TERCEIROS
 Inscrição Estadual 083128689 Inscrição Estadual subst. tributário CNPJ 23272890000196

DESTINATÁRIO/REMETENTE
 Nome/Razão Social CASA DO IDOSO SAO JOAQUIM E SANTA ANA CNPJ/CPF 04353478000156
 Endereço RUA IDALINA MONTEIRO 205 Bairro / Distrito NOSSA SENHORA APARECIDA CEP 29850000
 Município ECOPORANGA Fone / Fax 3755-1580 UF ES Inscrição Estadual
 Data da Emissão 15/09/2022
 Data da Saída 15/09/2022
 Hora da Saída 17:15:14

FATURA	Valor	Vencimento	FATURA	Valor	Vencimento
Fatura	Valor	Vencimento	Fatura	Valor	Vencimento
2246419518	8.631,80	16/09/2022			

CÁLCULO DO IMPOSTO
 Base de Cálculo do ICMS 0,00 Valor do ICMS 0,00 Base de Cálculo do ICMS Substituição 0,00 Valor do ICMS Substituição 0,00 Valor Total dos Produtos 8.631,80
 Valor do Frete 0,00 Valor do Seguro 0,00 Desconto 0,00 Outras Despesas acessórias 0,00 Valor do IPI 0,00 Valor Total da Nota 8.631,80

TRANSPORTADOR / VOLUMES TRANSPORTADOS
 Nome / Razão Social Frete por Conta 0-Emitente 1-Destinatário Código ANTT Placa do Veículo UF CNPJ/CPF
 Endereço Município UF Inscrição Estadual
 Quantidade Especie Marca Numeração Peso Bruto Peso Líquido

CÓDIGO PRODUTO	DESCRIÇÃO DO PRODUTO / SERVIÇO	NCM	CST	CFOP	UNID	QUANT	VALOR UNIT	VALOR TOTAL	B.CALC. ICMS	VALOR ICMS	VALOR IPI	ALIQ ICMS	ALIQ IPI
263973	SABAO BARRA ESPUMIL 1KG NEUTRO	7898906717152	34011900	102	5102	UN/1	100,000	8,99	899,00	0,00	0,00	0,00	17
303970	ALCOOL FLOPS 70 1L	7898288820877	38089429	500	5102	UN/1	300,000	8,99	2.697,00	0,00	0,00	0,00	ST
334563	SABONETE LIQUIDO 5L ERVA DOCE DERMOCLEAN	7898393310539	34013000	900	5102	UN/1	50,000	24,99	1.249,50	0,00	0,00	0,00	07
330503	VASSOURA PIAÇABA GRAN FORTE N5	7898170274528	96031000	900	5102	UN/1	20,000	16,99	339,80	0,00	0,00	0,00	07
327013	SACO EMBALIXO C/25UND 100L	7898226513939	39232190	900	5102	UN/1	150,000	10,99	1.648,50	0,00	0,00	0,00	07
326999	SACO EMBALIXO C/50 UNID 30L	7898226513915	39232190	900	5102	UN/1	100,000	8,99	899,00	0,00	0,00	0,00	07
326971	SACO DE LIXO SUPER ECONOMICO	7898226513922	39232190	900	5102	UN/1	100,000	8,99	899,00	0,00	0,00	0,00	07

CÁLCULO DO ISSQN
 Inscrição Municipal Valor Total dos Serviços Base de Cálculo do ISSQN Valor do ISSQN

DADOS ADICIONAIS
 Informações Complementares Reservado ao Fisco
TOTAL IMPOSTOS PAGOS R\$ 332,62 (3,853 %)
 CONTA-844-3/ CONTA CORRENTE 25581-5/ BANCO DO BRASIL
TOTAL IMPOSTOS PAGOS R\$ 332,62 (3,853 %)

Recebemos de: os produtos da Nota Fiscal indicada ao lado NF -e
 Data de Recebimento Identificação e Assinatura do Recebedor Nº 565 SÉRIE 1

COMPROVANTE

4
162

BANESTES S.A. BANCO DO ESTADO DO ESPIRITO SANTO
-----BANESTES NET BANKING-----
TED

DADOS DO REMETENTE

Nome.....: CASA DO I S JOAQUIM
Agencia.....: 120-Ecoporanga
Conta.....: 34.140.707
Tipo de Conta.: Conta Corrente
CPF/CNPJ.....: 04.353.478/0001-56

DADOS DO DESTINATARIO

Nome.....: CLERIA MARTA FERREIRA DE SOUZA
Banco.....: 001-Banco Do Brasil S.A.
Agencia.....: 0844-Ecoporanga
Conta.....: 255815
Tipo de Conta.: Conta Corrente
CPF/CNPJ.....: 23.272.890/0001-96

D/ DA TRANSACAO

Dt.pagamento: 19/09/2022
Valor.....: R\$8.631,80
Finalidade....: 00010
Protocolo.....: 001109387
Historico.....: TERMO DE COLABORACAO 012/2021
Situacao.....: Agendada

Responsaveis...: 704.797.557-87 16/09/22 14:41:51
Origem: Banestes Internet Banking

=====
OBS. A EFETIVACAO DA TRANSFERENCIA SERA
CONDICIONADA A EXISTENCIA DE SALDO DISPONIVEL
NA CONTA ATE O HORARIO LIMITE ESTABELECIDO
PELOS ORGAOS COMPETENTES QUE REGULAMENTAM
O SISTEMA DE PAGAMENTOS BRASILEIRO
=====

Registro: 16/09/2022 14:41:51 3VfTEe
Emissao.: 16/09/2022 14:41:52

RECEBEMOS DE SUPERMERCADO MARLIN LTDA OS PRODUTOS - SERVIÇOS CONSTANTES DA NOTA FISCAL INDICADO AO LADO EMISSÃO: 19/09/2022 - DEST. / REM.: CASA DO IDOSO SAO JOAQUIM E SANTANNA - VALOR TOTAL: R\$ 3.088,03		NF-e Nº 000005582 SÉRIE 001
DATA DE RECEBIMENTO	IDENTIFICAÇÃO E ASSINATURA DO RECEBEDOR	

IDENTIFICAÇÃO DO EMITENTE SUPERMERCADO MARLIN LTDA  AV JORVALIM JERONIMO DE SOUZA, 729 - CENTRO - CEP:29850-000 - ECOPORANGA - ES TEL: (27)3755-1385	DANFE DOCUMENTO AUXILIAR DA NOTA FISCAL ELETRÔNICA 0 - ENTRADA 1 - SAÍDA Nº 000005582 fl. 1 / 1 SÉRIE 001	 CHAVE DE ACESSO 3222 0912 2727 5800 0168 5500 1000 0055 8214 2285 2236
		Consulta de autenticidade no portal nacional da NF-e www.nfe.fazenda.gov.br/portal ou no site da Sefaz Autorizadora
NATUREZA DE OPERAÇÃO VENDA DE MERCADORIA ADQUIRIDA OU RECEBIDA DE TERCEIROS		PROTOCOLO DE AUTORIZAÇÃO DE USO 332220071420867
INSCRIÇÃO ESTADUAL 082112495	INSCRIÇÃO ESTADUAL DO SUBST. TRIB.	CNPJ / CPF 12.272.758/0001-68

DESTINATÁRIO / REMETENTE NOME / RAZÃO SOCIAL CASA DO IDOSO SAO JOAQUIM E SANTANNA		CNPJ / CPF 04.353.478/0001-56	DATA DA EMISSÃO 19/09/2022
ENDEREÇO RUA IDALINO MONTEIRO, 205		BAIRRO / DISTRITO NSA SRA APARECIDA	CEP 29850-000
MUNICÍPIO ECOPORANGA	FONE / FAX (27)3755-1580	UF ES	DATA SAÍDA / ENTRADA 19/09/2022
		INSCRIÇÃO ESTADUAL	HORA DA SAÍDA 10:57:00

FORMAÇÕES DO LOCAL DE ENTREGA NOME / RAZÃO SOCIAL		CNPJ / CPF 04.353.478/0001-56	INSCRIÇÃO ESTADUAL
ENDEREÇO RUA IDALINO MONTEIRO, 205		BAIRRO / DISTRITO NSA SRA APARECIDA	CEP 00000-000
MUNICÍPIO ECOPORANGA		UF ES	TELEFONE / FAX

CÁLCULO DO IMPOSTO						
BASE DE CÁLCULO DO ICMS	VALOR DO ICMS	BASE CÁLC. ICMS SUBST.	VALOR DO ICMS SUBST.	VALOR APROX. DOS TRIBUTOS	VALOR TOTAL DOS PRODUTOS	
449,61	76,42	0,00	0,00	959,46	3.098,02	
VALOR DO FRETE	VALOR DO SEGURO	DESCONTO	OUTRAS DESP. ACESS.	VALOR DO IPI	VALOR TOTAL DA NOTA	
0,00	0,00	9,99	0,00	0,00	3.088,03	

TRANSPORTADOR / VOLUMES TRANSPORTADOS RAZÃO SOCIAL O PRÓPRIO		FRETE POR CONTA 2 - TERCEIROS	CÓDIGO ANTT	PLACA DO VEÍCULO	UF	CNPJ / CPF
ENDEREÇO		MUNICÍPIO	UF	INSCRIÇÃO ESTADUAL		
QUANTIDADE	ESPÉCIE	MARCA	NUMERAÇÃO	PESO BRUTO	PESO LÍQUIDO	

DADOS DO PRODUTO / SERVIÇOS														
CODIGO DO PROD. / SERV.	DESCRIÇÃO DO PRODUTO / SERVIÇO	NCM / SH	CST	CFOP	UNID.	QUANT.	VALOR UNITÁRIO	VALOR DESCONTO	VALOR LÍQUIDO	BASE CALC. ICMS	VALOR I.C.M.S.	VALOR I.P.I.	ALÍQUOTAS ICMS	ALÍQUOTAS IPI
55213	LAVA ROUPAS ESPUMIL PREMIUM SH 1 600 KG	34025000	060	5405	UN	250,0000	7,9900	0,00	1.997,50	0,00	0,00	0,00	0,00	0,00
5488	CREME DENT SORRISO DENTES BRANCOS 180 G	33061000	060	5405	UN	50,0000	5,2900	0,00	264,50	0,00	0,00	0,00	0,00	0,00
828238	RODO LINSBRASIL PLAST 40CM	96039000	000	5102	UN	10,0000	14,9900	0,00	149,90	149,90	25,48	0,00	17,00	0,00
836997	ESPONJA BETTANIN BRILHUS 4 UN	68053090	060	5405	UN	25,0000	3,9900	0,00	99,75	0,00	0,00	0,00	0,00	0,00
844457	LIMP AZULIM MULTIUSO ORIGINAL 500 ML	34025000	060	5405	UN	73,0000	3,7900	0,00	276,67	0,00	0,00	0,00	0,00	0,00
855223	PA LIXO PLASTICA GUIRADO C C LONGO 60 CM	73239900	000	5102	UN	10,0000	10,9900	0,00	109,90	109,90	18,68	0,00	17,00	0,00
842069	AVENTAL CCA 44X70 CM	39262000	000	5102	UN	10,0000	9,9900	0,00	99,90	99,90	16,98	0,00	17,00	0,00
818704	AVENTAL OTRIUTIL 64 X 48	39262000	000	5102	UN	10,0000	9,9900	9,99	89,91	89,91	15,28	0,00	17,00	0,00

DADOS ADICIONAIS INFORMAÇÕES COMPLEMENTARES MD5: Trib aprox R\$ 959,46 Federal, R\$ 0,00 Estadual Fonte: IBPT/FECOMERCIO (UF) W7m9E1. CONFORME PEDIDOS: , 696,002. SOMENTE NOTA FISCAL. VENDA AVISTA. . . .	RESERVADO AO FISCO
---	--------------------

COMPROVANTE

164

BANESTES S.A. BANCO DO ESTADO DO ESPIRITO SANTO
-----BANESTES NET BANKING-----
TRANSFERENCIA DE
C/C PARA C/C

DADOS DO REMETENTE

Cliente: Casa Do I S Joaquim E Sant Ana
Termo De Colaboracao
Conta: 34.140.707
Agencia: 120-Ecoporanga

DADOS DO DESTINATARIO

Cliente: Supermercado Marlin Ltda
Conta: 19.165.448
Agencia: 120-Ecoporanga

DADOS DA TRANSACAO

Dt.Pagamento: 20/09/2022
Valor: R\$3.088,03
Pr colo: 001207575
Historico: TERMO DE COLABORACAO 012/2021
Origem: Banestes Internet Banking

Responsaveis..: 704.797.557-87 20/09/22 08:44:43

=====
Aviso: Esta transacao foi REGISTRADA com sucesso
e sera EFETIVADA apos a confirmacao pelos demais
RESPONSAVEIS pela conta e se houver SALDO
disponivel ate as 21h do dia da EFETIVACAO.

QUANDO A DATA DE PAGAMENTO COINCIDIR COM DIA
NAO UTIL E/OU COM O ULTIMO DIA UTIL DO ANO, A
TRANSACAO SERA EFETIVADA NO PRIMEIRO DIA UTIL
SUBSEQUENTE.

=====
Registro: 20/09/2022 08:44:43 i632Ao
Emissao.: 20/09/2022 08:44:44

RECEBEMOS DE SUPERMERCADO MARLIN LTDA OS PRODUTOS / SERVIÇOS CONSTANTES DA NOTA FISCAL INDICADO AO LADO		NF-e Nº 000005583 SÉRIE 001
EMISSÃO: 19/09/2022 - DEST. / REM.: CASA DO IDOSO SÃO JOAQUIM E SANTANNA - VALOR TOTAL: R\$ 11.295,13		
DATA DE RECEBIMENTO	IDENTIFICAÇÃO E ASSINATURA DO RECEBEDOR	

IDENTIFICAÇÃO DO EMITENTE		DANFE DOCUMENTO AUXILIAR DA NOTA FISCAL ELETRÔNICA 0 - ENTRADA 1 1 - SAÍDA Nº 000005583 fl. 1 / 2 SÉRIE 001	 CHAVE DE ACESSO 3222 0912 2727 5800 0168 5500 1000 0055 8313 1840 8934 Consulta de autenticidade no portal nacional da NF-e www.nfe.fazenda.gov.br/portal ou no site da Sefaz Autorizadora
SUPERMERCADO MARLIN LTDA  AV JORVALIM JERONIMO DE SOUZA, 729 - CENTRO - CEP:29850-000 - ECOPORANGA - ES TEL: (27)3755-1385			
NATUREZA DE OPERAÇÃO		PROTOCOLO DE AUTORIZAÇÃO DE USO	
VENDA DE MERCADORIA ADQUIRIDA OU RECEBIDA DE TERCEIROS		332220071421149	
INSCRIÇÃO ESTADUAL	INSCRIÇÃO ESTADUAL DO SUBST. TRIB.	CNPJ / CPF	
082112495		12.272.758/0001-68	

DESTINATÁRIO / REMETENTE		CNPJ / CPF	DATA DA EMISSÃO
NOME / RAZÃO SOCIAL		04.353.478/0001-56	19/09/2022
CASA DO IDOSO SAO JOAQUIM E SANTANNA			
ENDEREÇO		BAIRRO / DISTRITO	CEP
RUA IDALINO MONTEIRO, 205		NSA SRA APARECIDA	29850-000
MUNICÍPIO		UF	INSCRIÇÃO ESTADUAL
ECOPORANGA		ES	10:58:00

FORMAÇÕES DO LOCAL DE ENTREGA		CNPJ / CPF	INSCRIÇÃO ESTADUAL
NOME / RAZÃO SOCIAL		04.353.478/0001-56	
ENDEREÇO		BAIRRO / DISTRITO	CEP
RUA IDALINO MONTEIRO, 205		NSA SRA APARECIDA	00000-000
MUNICÍPIO		UF	TELEFONE / FAX
ECOPORANGA		ES	

CÁLCULO DO IMPOSTO					
BASE DE CÁLCULO DO ICMS	VALOR DO ICMS	BASE CÁLC. ICMS SUBST.	VALOR DO ICMS SUBST.	VALOR APROX. DOS TRIBUTOS	VALOR TOTAL DOS PRODUTOS
1.540,90	261,95	0,00	0,00	3.498,11	11.295,13
VALOR DO FRETE	VALOR DO SEGURO	DESCONTO	OUTRAS DESP. ACESS.	VALOR DO IPI	VALOR TOTAL DA NOTA
0,00	0,00	0,00	0,00	0,00	11.295,13

TRANSPORTADOR / VOLUMES TRANSPORTADOS		FRETE POR CONTA	CÓDIGO ANTT	PLACA DO VEÍCULO	UF	CNPJ / CPF
RAZÃO SOCIAL		2 - TERCEIROS				
O PROPRIO						
ENDEREÇO		MUNICÍPIO		UF	INSCRIÇÃO ESTADUAL	
QUANTIDADE	ESPECIE	MARCA	NUMERAÇÃO	PESO BRUTO	PESO LÍQUIDO	

DADOS DO PRODUTO / SERVIÇOS													
CÓDIGO DO PROD. / SERV.	DESCRIÇÃO DO PRODUTO / SERVIÇO	NCM / SH	CST	CFOP	UNID.	QUANT.	VALOR UNITÁRIO	VALOR DESCONTO	VALOR LÍQUIDO	BASE CÁLC. ICMS	VALOR ICMS	VALOR IPI	ALÍQUOTAS ICMS / IPI
4566	COCO RALADO PINDORAMA UMD ADOCADO 100G	08011100	000	5102	UN	5,0000	3,9900	0,00	19,95	19,95	3,39	0,00	17,00 0,00
9946	BISC SARLONI CREAM CRACKER 2 KG	19053100	060	5405	UN	10,0000	29,9900	0,00	299,90	0,00	0,00	0,00	0,00 0,00
10746	BISC SARLONI MARIA 2 KG	19053100	060	5405	UN	10,0000	29,9900	0,00	299,90	0,00	0,00	0,00	0,00 0,00
10847	BISC SARLONI MAIZENA 2 KG	19053100	060	5405	UN	10,0000	29,9900	0,00	299,90	0,00	0,00	0,00	0,00 0,00
825446	AMENDOIM COLIBRI TORRADO 500 G	20081100	000	5102	UN	30,0000	6,9900	0,00	209,70	209,70	35,65	0,00	17,00 0,00
854773	CANJQUINHA ZANIN FINA 1KG	11031300	000	5102	UN	25,0000	4,4900	0,00	112,25	112,25	19,08	0,00	17,00 0,00
852849	AVEIA EM FLOCOS FINOS YOKI 500 G	11041200	000	5102	UN	90,0000	11,9900	0,00	1.079,10	1.079,10	183,45	0,00	17,00 0,00
855098	AVEIA EM FLOCOS PACHA 500G	11041200	000	5102	UN	10,0000	11,9900	0,00	119,90	119,90	20,38	0,00	17,00 0,00
846406	FEIJO PRAMAR CARIOCA T1 1 KG	07133399	040	5102	UN	8,0000	8,9900	0,00	71,92	0,00	0,00	0,00	0,00 0,00
845955	FEIJO PACHA CARIOCA T1 1 KG	07133399	040	5102	UN	10,0000	8,9900	0,00	89,90	0,00	0,00	0,00	0,00 0,00
12803	FEIJO NICO CARIOCA LEITE T1 2 KG	07133399	040	5102	UN	11,0000	17,9800	0,00	197,78	0,00	0,00	0,00	0,00 0,00
9265	FARINHA TRIGO ROSA BRANCA ESPECIAL 1 KG	11010010	060	5405	UN	74,0000	5,7900	0,00	428,46	0,00	0,00	0,00	0,00 0,00
5709	FARINHA TRIGO NUMERO UM POLI 1 KG	11010010	060	5405	UN	6,0000	5,9900	0,00	35,94	0,00	0,00	0,00	0,00 0,00
854907	OLEO VITALIV SOJA PET 900 ML	15079011	060	5405	UN	100,0000	8,2900	0,00	829,00	0,00	0,00	0,00	0,00 0,00
810704	MASSA ALCOBACA SEMOLA PARAFUSO 500 G	18021900	060	5405	UN	25,0000	4,9900	0,00	124,75	0,00	0,00	0,00	0,00 0,00
853868	MASSA GALO PARAFUSO 500G	19021900	060	5405	UN	30,0000	4,9900	0,00	149,70	0,00	0,00	0,00	0,00 0,00
10629	MASSA SARLONI OVOS PARAFUSO 500 G	19021100	060	5405	UN	25,0000	4,9900	0,00	124,75	0,00	0,00	0,00	0,00 0,00

DADOS ADICIONAIS		RESERVADO AO FISCO
INFORMAÇÕES COMPLEMENTARES MD5: Trib aprox R\$ 3.498,11 Federal, R\$ 0,00 Estadual Fonte: IBPT/FECOMERCIO (UF) W7m9E1. CONFORME PEDIDOS: , 697.002. SOMENTE NOTA FISCAL. VENDA AVISTA. ...		

IDENTIFICAÇÃO DO EMITENTE SUPERMERCADO MARLIN LTDA  AV JORVALIM JERONIMO DE SOUZA, 729 - CENTRO - CEP:29850-000 - ECOPORANGA - ES TEL: (27)3755-1385		DANFE DOCUMENTO AUXILIAR DA NOTA FISCAL ELETRÔNICA 0 - ENTRADA 1 - SAÍDA Nº 000005583 fl. 2 / 2 SÉRIE 001			
NATUREZA DE OPERAÇÃO VENDA DE MERCADORIA ADQUIRIDA OU RECEBIDA DE TERCEIROS		CHAVE DE ACESSO 3222 0912 2727 5800 0168 5500 1000 0055 8313 1840 8934		Consulta de autenticidade no portal nacional da NF-e www.nfe.fazenda.gov.br/portal ou no site da Sefaz Autorizadora	
INSCRIÇÃO ESTADUAL 082112495		INSCRIÇÃO ESTADUAL DO SUBST. TRIB.		CNPJ / CPF 12.272.758/0001-68	
		PROTOCOLO DE AUTORIZAÇÃO DE USO 332220071421149			

CONTINUAÇÃO DOS DADOS DO PRODUTO / SERVIÇOS

CÓDIGO DO PROD. / SERV.	DESCRIÇÃO DO PRODUTO / SERVIÇO	NCM / SH	CST	CFOP	UNID.	QUANT.	VALOR UNITÁRIO	VALOR DESCONTO	VALOR LÍQUIDO	BASE CALC. ICMS	VALOR I.C.M.S.	VALOR I.P.I.	ALÍQUOTAS ICMS	IPÍ
8093	MASSA SARLONI SEMOLA PARAFUSO 500 G	19021900	060	5405	UN	20,0000	4,9900	0,00	99,80	0,00	0,00	0,00	0,00	0,00
819957	MASSA RENATA OVOS PADRE NOSSO 500 G	19021100	060	5405	UN	25,0000	4,5900	0,00	114,75	0,00	0,00	0,00	0,00	0,00
829893	MASSA SARLONI SEMOLA PADRE NOSSO 500G	19021900	060	5405	UN	50,0000	4,5900	0,00	229,50	0,00	0,00	0,00	0,00	0,00
853869	MASSA GALO PADRE NOSSO 500G	19021900	060	5405	UN	25,0000	4,5900	0,00	114,75	0,00	0,00	0,00	0,00	0,00
2244	OVOS BRANCOS PENTE 2.5 DZ	04072100	040	5102	UN	12,0000	18,9900	0,00	227,88	0,00	0,00	0,00	0,00	0,00
236	FRANGO KIFRANGO IN NATURA PACOTE KG	02071200	060	5405	KG	252,0000	11,2900	0,00	2.845,08	0,00	0,00	0,00	0,00	0,00
404	CARNE BOVINO MUSCULO KG	02013000	060	5405	KG	5,3460	28,9800	0,00	154,93	0,00	0,00	0,00	0,00	0,00
404	CARNE BOVINO MUSCULO KG	02013000	060	5405	KG	5,0100	28,9800	0,00	145,19	0,00	0,00	0,00	0,00	0,00
404	CARNE BOVINO MUSCULO KG	02013000	060	5405	KG	4,7140	28,9800	0,00	136,61	0,00	0,00	0,00	0,00	0,00
4	CARNE BOVINO MUSCULO KG	02013000	060	5405	KG	5,2160	28,9800	0,00	151,16	0,00	0,00	0,00	0,00	0,00
4	CARNE BOVINO MUSCULO KG	02013000	060	5405	KG	5,0860	28,9800	0,00	147,39	0,00	0,00	0,00	0,00	0,00
404	CARNE BOVINO MUSCULO KG	02013000	060	5405	KG	5,3700	28,9800	0,00	155,62	0,00	0,00	0,00	0,00	0,00
404	CARNE BOVINO MUSCULO KG	02013000	060	5405	KG	5,1320	28,9800	0,00	148,73	0,00	0,00	0,00	0,00	0,00
404	CARNE BOVINO MUSCULO KG	02013000	060	5405	KG	5,1340	28,9800	0,00	148,78	0,00	0,00	0,00	0,00	0,00
404	CARNE BOVINO MUSCULO KG	02013000	060	5405	KG	10,1450	28,9800	0,00	294,00	0,00	0,00	0,00	0,00	0,00
404	CARNE BOVINO MUSCULO KG	02013000	060	5405	KG	10,1350	28,9800	0,00	293,71	0,00	0,00	0,00	0,00	0,00
404	CARNE BOVINO MUSCULO KG	02013000	060	5405	KG	5,1060	28,9800	0,00	147,97	0,00	0,00	0,00	0,00	0,00
404	CARNE BOVINO MUSCULO KG	02013000	060	5405	KG	5,2160	28,9800	0,00	151,16	0,00	0,00	0,00	0,00	0,00
404	CARNE BOVINO MUSCULO KG	02013000	060	5405	KG	5,2160	28,9800	0,00	151,16	0,00	0,00	0,00	0,00	0,00
2099	TOMATE EXTRA B 6 KG	07020000	040	5102	KG	10,2400	4,9900	0,00	51,10	0,00	0,00	0,00	0,00	0,00
2099	TOMATE EXTRA B 6 KG	07020000	040	5102	KG	10,2400	4,9900	0,00	51,10	0,00	0,00	0,00	0,00	0,00
2189	BETERRABA KG	07089000	040	5102	KG	10,8300	5,9900	0,00	64,87	0,00	0,00	0,00	0,00	0,00
2848	MAMAO HAVAI KG	08072000	040	5102	KG	7,3750	8,9900	0,00	66,30	0,00	0,00	0,00	0,00	0,00
2097	PEPINO COMUM KG	07070000	040	5102	KG	10,7650	4,5900	0,00	49,41	0,00	0,00	0,00	0,00	0,00
8002	ABOBORA JACARE KG	07099300	040	5102	KG	12,2650	2,9900	0,00	36,67	0,00	0,00	0,00	0,00	0,00
2254	CHUCHU KG	07099990	040	5102	KG	11,2150	3,9900	0,00	44,75	0,00	0,00	0,00	0,00	0,00
2088	BANANA TERRA KG	08031000	040	5102	KG	8,1950	6,9900	0,00	57,28	0,00	0,00	0,00	0,00	0,00
2088	BANANA TERRA KG	08031000	040	5102	KG	10,6100	6,9900	0,00	74,16	0,00	0,00	0,00	0,00	0,00
2254	CHUCHU KG	07099990	040	5102	KG	20,2450	3,9900	0,00	80,78	0,00	0,00	0,00	0,00	0,00
264	INHAME CHINES DEDO KG	07143000	040	5102	KG	14,6050	9,9900	0,00	145,90	0,00	0,00	0,00	0,00	0,00
264	INHAME CHINES DEDO KG	07143000	040	5102	KG	13,7500	9,9900	0,00	137,36	0,00	0,00	0,00	0,00	0,00
264	INHAME CHINES DEDO KG	07143000	040	5102	KG	14,9200	9,9900	0,00	149,05	0,00	0,00	0,00	0,00	0,00
264	INHAME CHINES DEDO KG	07143000	040	5102	KG	8,8200	9,9900	0,00	88,11	0,00	0,00	0,00	0,00	0,00

COMPROVANTE

167

BANESTES S.A. BANCO DO ESTADO DO ESPIRITO SANTO
-----BANESTES NET BANKING-----
TRANSFERENCIA DE
C/C PARA C/C

DADOS DO REMETENTE

Cliente: Casa Do I S Joaquim E Sant Ana
Termo De Colaboracao
Conta: 34.140.707
Agencia: 120-Ecoporanga

DADOS DO DESTINATARIO

Cliente: Supermercado Marlin Ltda
Conta: 19.165.448
Agencia: 120-Ecoporanga

DADOS DA TRANSACAO

Dt.Pagamento: 20/09/2022
Valor: R\$11.295,13
Pr. Col: 001207680
Historico: TERMO DE COLABORACAO 012/2021
Origem: Banestes Internet Banking

Responsaveis...: 704.797.557-87 20/09/22 08:46:02
=====

Aviso: Esta transacao foi REGISTRADA com sucesso e sera EFETIVADA apos a confirmacao pelos demais RESPONSÁVEIS pela conta e se houver SALDO disponivel ate as 21h do dia da EFETIVACAO.

QUANDO A DATA DE PAGAMENTO COINCIDIR COM DIA NAO UTIL E/OU COM O ULTIMO DIA UTIL DO ANO, A TRANSACAO SERA EFETIVADA NO PRIMEIRO DIA UTIL SUBSEQUENTE.

=====

Registro: 20/09/2022 08:46:02 i632Ao
Emissao.: 20/09/2022 08:46:03

RECEBI(EMOS) DE DISTRIBUIDORA DE CARNES E PRODUTOS ALIMENTÍCIOS CRICARÉ LTDA, A(S) MERCADORIA(S) CONSTANTES DA NF-e INDICADA AO LADO: NF-E
Nº 5091
SÉRIE 1

DATA DO RECEBIMENTO: IDENTIFICAÇÃO E ASSINATURA DO RECEBEDOR

DIST DE CARNES E PRODUTOS ALIM CRICARE LTDA
RUA JUIZ CRISTALINO DE ABREU,57
CENTRO
ECOPORANGA
29850-000
27-37551698



DANFE
 Documento Auxiliar da Nota Fiscal Eletrônica

0 - ENTRADA
 1 - SAÍDA

Nº 5091
 SÉRIE 1
 FOLHA 1 / 1



CHAVE DE ACESSO
 3222 0930 7423 2400 0913 5500 1000 0050 9117 6545 6301

Consulta de autenticidade no portal nacional da NF-e
www.nfe.fazenda.gov.br/portal ou no site da Sefaz Autorizadora

NATUREZA DA OPERAÇÃO: NF VIA CUPOM
 INSCRIÇÃO ESTADUAL: 083580034
 INSCRIÇÃO ESTADUAL SUBST. TRIBUTÁRIA: CNPJ 30.742.324/0009-13
 PROTOCOLO DE AUTORIZAÇÃO DE USO: 332220072232305 21/09/2022 13:27:36-03:00

DESTINATÁRIO/REMETENTE: CASA DO IDOSO SAO JOAQUIM E SANT ANA
 CNPJ/CPF: 04.353.478/0001-56
 DATA DE EMISSÃO: 21/09/2022

ENDEREÇO: RUA IDALINO MONTEIRO, 205
 BAIRRO/DISTRITO: NOSSA SENHORA APARECIDA
 UF: ES
 INSCRIÇÃO ESTADUAL: [blank]
 DATA DE ENTRADA/SAÍDA: 21/09/2022
 HORA DE SAÍDA: 13:26:36

FAIXA / DUPLICATA	NÚMERO	VENCIMENTO	VALOR	NÚMERO	VENCIMENTO	VALOR	NÚMERO	VENCIMENTO	VALOR

CÁLCULO DO IMPOSTO		BASE DE CÁLCULO DO ICMS		BASE CÁLCULO ICMS SUBSTITUIÇÃO		VALOR DO ICMS SUBSTITUIÇÃO		VALOR TOTAL DOS PRODUTOS	
1.367,28	232,44	0,00	0,00	0,00	0,00	0,00	4.075,95		
0,00	0,00	0,00	0,00	0,00	0,00	0,00	4.075,95		

TRANSPORTADOR / VOLUMES TRANSPORTADOS: 0 - Remetente
 FRETE POR CONTA: 0 - Remetente
 CÓDIGO ANTT: [blank]
 PLACA DO VEÍCULO: [blank]
 UF: ES
 CNPJ / CPF: [blank]
 INSCRIÇÃO ESTADUAL: [blank]

QUANTIDADE	ESPECIE	MARCA	NÚMERO*	PESO BRUTO	PESO LÍQUIDO
255				730,335	730,335

CID. PROD.	DESCRIÇÃO DOS PRODUTOS / SERVIÇOS	NCM/SII	CST	CFOP	UNID	QUANTIDADE	V. UNITÁRIO	V. TOTAL	BC ICMS	V. ICMS	V. IPI	VALOR LÍQUIDO	
												ICMS	IPI
96767	AGUA SANITARIA TEIU 5L	28289011	060	5929	UN1	63.0000	13,4900	849,87	0,00	0,00		0,00	0,00
101871	AMACIANTE DE ROUPA CLARUS 5L AZUL TRANQUIL.	38099190	060	5929	UN1	32.0000	13,9900	447,68	0,00	0,00		0,00	0,00
101872	AMACIANTE DE ROUPA CLARUS 5L ROSA SUAVIDADE	38099190	060	5929	UN1	28.0000	13,9900	391,72	0,00	0,00		0,00	0,00
75635	CLORO H.F 5L	28289011	060	5929	UN1	60.0000	16,9900	1.019,40	0,00	0,00		0,00	0,00
98784	DESINFETANTE MARINA 5L FLORAL	38089419	000	5929	UN1	12.0000	18,9900	227,88	227,88	38,74		17,00	0,00
98783	DESINFETANTE MARINA 5L LAVANDA	38089419	000	5929	UN1	60.0000	18,9900	1.139,40	1.139,40	193,70		17,00	0,00

CÁLCULO DO ISSQN	VALOR TOTAL DOS SERVIÇOS	BASE DE CÁLCULO DO ISSQN	VALOR DO ISSQN

DADOS ADICIONAIS: INFORMAÇÕES COMPLEMENTARES
 VENDA A TRAVÉS DE ECT - NOTA FISCAL EMITIDA A PARTIR DE CUPOM FISCAL Tribut. feita pelas NFCes: 1/52270
 21/9/2022

RESERVADO AO FISCO

COMPROVANTE

169

BANESTES S.A. BANCO DO ESTADO DO ESPIRITO SANTO
-----BANESTES NET BANKING-----
TED

DADOS DO REMETENTE

Nome.....: CASA DO I S JOAQUIM
Agencia.....: 120-Ecoporanga
Conta.....: 34.140.707
Tipo de Conta.: Conta Corrente
CPF/CNPJ.....: 04.353.478/0001-56

DADOS DO DESTINATARIO

Nome.....: DIST DE CARNES E PRODUTOS ALIM
Banco.....: 001-Banco Do Brasil S.A.
Agencia.....: 0702-Nova Venecia Es
Conta.....: 51861
Tipo de Conta.: Conta Corrente
CPF/CNPJ.....: 30.742.324/0001-66

DAI DA TRANSACAO

Dt.Pagamento: 21/09/2022
Valor.....: R\$4.075,95
Finalidade....: 00010
Protocolo.....: 001278253
Historico.....: TERMO DE COLABORACAO 012/2021
Situacao.....: Agendada

Responsaveis...: 704.797.557-87 21/09/22 11:16:41
525.977.507-44 21/09/22 11:17:32
Origem: Banestes Internet Banking

=====
OBS. A EFETIVACAO DA TRANSFERENCIA SERA
CONDICIONADA A EXISTENCIA DE SALDO DISPONIVEL
NA CONTA ATE O HORARIO LIMITE ESTABELECIDO
PELOS ORGAOS COMPETENTES QUE REGULAMENTAM
O SISTEMA DE PAGAMENTOS BRASILEIRO
=====

Registro: 21/09/2022 11:16:41 MNDi3H
Emissao: 21/09/2022 11:18:06

RECEBIMOS DE DISTRIBUIDORA DE CARNES E PRODUTOS ALIMENTÍCIOS CRICARÉ LTDA, A(S) MERCADORIA(S) CONSTANTES DA NF-e INDICADA AO LADO:

DATA DE RECEBIMENTO: IDENTIFICAÇÃO E ASSINATURA DO RECEBEDOR

NF-E Nº 5152 SÉRIE 1

DIST DE CARNES E PRODUTOS ALIM CRICARE LTDA
RUA JUIZ CRISTALINO DE ABREU,57
CENTRO
ECOPORANGA
29850-000
27-37551698



DANFE
 Documento Auxiliar da Nota Fiscal Eletrônica

0 - ENTRADA 1
 1 - SAÍDA
 Nº 5152
 SÉRIE 1
 FOLHA 1 / 2



CHAVE DE ACESSO
 3222 0930 7423 2400 0913 5500 1000 0051 5213 8868 7202

Consulta de autenticidade no portal nacional da NF-e
www.nfe.fazenda.gov.br/portal ou no site da Sefaz Autorizadora

NATUREZA DA OPERAÇÃO: NF VIA CUPOM

INSCRIÇÃO ESTADUAL: 083580034 INSCRIÇÃO ESTADUAL SUBST. TRIBUTÁRIA: CNPJ: 30.742.324/0009-13

PROTÓCOLO DE AUTORIZAÇÃO DE USO: 332220074341538 28/09/2022 15:03:43-03:00

DESTINATÁRIO/REMETENTE: CASA DO IDOSO SAO JOAQUIM E SANT ANA

NOME: RUA IDALINO MONTEIRO Nº 205 BAIRRO/DISTRITO: NOSSA SENHORA APARECIDA

CNPJ/CPF: 04.353.478/0001-56

CEP: 29850-000 FONE/FAX: ES INSCRIÇÃO ESTADUAL: ES

DATA DE EMISSÃO: 28/09/2022
 DATA DE ENTRADA SAÍDA: 28/09/2022
 HORA DE SAÍDA: 15:02:57

NUMERO	VENCIMENTO	VALOR	NUMERO	VENCIMENTO	VALOR	NUMERO	VENCIMENTO	VALOR

BASE DE CÁLCULO DO ICMS: 264,06	VALOR DO ICMS: 44,89	BASE CÁLCULO ICMS SUBSTITUIÇÃO: 0,00	VALOR DO ICMS SUBSTITUIÇÃO: 0,00	VALOR TOTAL DOS PRODUTOS: 6.860,69
VALOR DO IPI: 0,00	VALOR DO IPI: 0,00	OUTRAS DESPESAS ACESSÓRIAS: 0,00	VALOR TOTAL DO IPI: 0,00	VALOR TOTAL DA NOTA: 6.860,69

TRANSPORTADOR / VOLUMES TRANSPORTADOS: 0 - Remetente

UF: ES CNPJ / CPF: 04.353.478/0001-56

INSCRIÇÃO ESTADUAL: ES

QUANTIDADE: 710	ESPELHE: 710	MARCA: 710	NUMERO: 710	PESO BRUTO: 633,358	PESO LÍQUIDO: 633,358
-----------------	--------------	------------	-------------	---------------------	-----------------------

QTD. PROD.	DESCRIÇÃO DOS PRODUTOS / SERVIÇOS	NCM/SII	CST	CFOP	UNID	QUANTIDADE	V. UNITÁRIO	V. TOTAL	BC ICMS	V. ICMS	V. IPI	ALÍQUOTA ICMS	ALÍQUOTA IPI
1447	ABACAXI UNIDADE MEDIO/PEQUENO	08043000	040	5929	UN1	20,0000	3,9900	79,80	0,00	0,00		0,00	0,00
83578	ACUCAR ALÇON 5KG	17019900	060	5929	UN1	84,0000	17,9900	1.511,16	0,00	0,00		0,00	0,00
96767	AGUA SANITARIA TEIU 5L	28289011	060	5929	UN1	22,0000	13,6900	301,18	0,00	0,00		0,00	0,00
101871	AMACIANTE DE ROUPA CLARUS 5L AZUL TRANQUIL	38099190	060	5929	UN1	32,0000	13,9900	447,68	0,00	0,00		0,00	0,00
101872	AMACIANTE DE ROUPA CLARUS 5L ROSA SUAVIDADE	38099190	060	5929	UN1	4,0000	13,9900	55,96	0,00	0,00		0,00	0,00
202675	AMACIANTE DE ROUPA CLARUS 5L VERDE ALOE VERA	38099190	060	5929	UN1	8,0000	13,9900	111,92	0,00	0,00		0,00	0,00
97342	ARROZ SIPE TP-1 BIANCO 5KG	10063021	040	5929	UN1	54,0000	17,9900	971,46	0,00	0,00		0,00	0,00
103765	BANANA NANICA KG	08039000	040	5929	KG1	15,1500	5,9901	90,75	0,00	0,00		0,00	0,00
74346	BATATA DOCE KG	07142000	040	5929	KG1	17,2000	5,9901	103,03	0,00	0,00		0,00	0,00
760	BATATA INGLESA KG	07019000	040	5929	KG1	25,0000	4,9900	124,75	0,00	0,00		0,00	0,00
5369	CEBOLA NACIONAL KG	07031019	040	5929	KG1	15,0000	6,9900	104,85	0,00	0,00		0,00	0,00
5371	CENOURA KG	07061000	040	5929	KG1	18,9000	3,9899	75,41	0,00	0,00		0,00	0,00
75635	CLORO H.F 5L	28289011	060	5929	UN1	34,0000	18,9900	645,66	0,00	0,00		0,00	0,00
98783	DESINFETANTE MARINA 5L LAVANDA	38089419	000	5929	UN1	2,0000	18,9900	37,98	37,98	6,46		17,00	0,00
204143	MASSA GALO COM OVOS 1KG ESPAGUETE	19021900	060	5929	UN1	99,0000	6,6900	662,31	0,00	0,00		0,00	0,00
200954	MASSA TODESCHINI COM OVOS 500G PENA	19021100	060	5929	UN1	59,0000	4,2900	253,11	0,00	0,00		0,00	0,00
200962	MASSA TODESCHINI COM SEMOLA 500G PENA	19021100	060	5929	UN1	18,0000	3,9900	71,82	0,00	0,00		0,00	0,00
5397	MELAO AMARELO KG	08071900	040	5929	KG1	26,2500	6,9901	183,49	0,00	0,00		0,00	0,00
90332	MORANGO CAIXINHA 250G/280G	08101000	040	5929	UN1	8,0000	3,9900	31,92	0,00	0,00		0,00	0,00
205533	PAO LEKKER FORMA 500G TRADICIONAL	19059010	060	5929	UN1	30,0000	6,9900	209,70	0,00	0,00		0,00	0,00
113018	PERA PORTUGUESA KG	08083000	040	5929	KG1	8,6700	15,8997	137,85	0,00	0,00		0,00	0,00

CÁLCULO DO ISSQN: VALOR TOTAL DOS SERVIÇOS: BASE DE CÁLCULO DO ISSQN: VALOR DO ISSQN:

DADOS ADICIONAIS

INFORMAÇÕES COMPLEMENTARES: VENDA ATRAVÉS DE RCF - NOTA FISCAL EMITIDA A PARTIR DE CUPOM FISCAL Tribut. feito pelas NFCes: 5/54545 28/09/2022

RESERVADO AO FISCO

DIST DE CARNES E PRODUTOS ALIM CRICARE LTDA

RUA JUIZ CRISTALINO DE ABREU,57



CENTRO
ECOPORANGA

29850-000
27-37551698

DANFE

Documento Auxiliar da
Nota Fiscal Eletrônica

0 - ENTRADA

1 - SAÍDA

Nº 5152

SÉRIE 1

FOLHA 2 / 2



CHAVE DE ACESSO

3222 0930 7423 2400 0913 5500 1000 0051 5213 8868 7202

Consulta de autenticidade no portal nacional da NF-e
www.nfe.fazenda.gov.br/portal ou no site da Sefaz Autorizadora

NATUREZA DA OPERAÇÃO

NF VIA CUPOM

INSCRIÇÃO ESTADUAL

083580034

INSCRIÇÃO ESTADUAL SUBST. TRIBUTARIA

CNPJ

30.742.324/0009-13

PROTOCOLO DE AUTORIZAÇÃO DE USO

332220074341538 28/09/2022 15:03:43-03:00

DADOS DO PRODUTO/SERVIÇOS

COD. PROD.	DESCRIÇÃO DOS PRODUTOS/SERVIÇOS	NCM/SH	CST	CFOP	UNID	QUANTIDADE	V. UNITÁRIO	V. TOTAL	BC ICMS	V. ICMS	V. IPI	ALÍQUOTA	
												ICMS	IPI
103576	SARDINHA PALMEIRA ABRE F LATA 125G MOLHO DE TC	16041310	020	5929	UN1	63.0000	5,4900	345,87	142,43	24,21		17,00	0,00
103574	SARDINHA PALMEIRA ABRE F LATA 125G OLEO	16041310	020	5929	UN1	37.0000	5,4900	203,13	83,65	14,22		17,00	0,00
9799	UVA VITORIA EMBALADA 500G S/CAROCO	08061000	040	5929	UN1	10.0000	9,9900	99,90	0,00	0,00		0,00	0,00

COMPROVANTE

f
172

BANESTES S.A. BANCO DO ESTADO DO ESPIRITO SANTO
-----BANESTES NET BANKING-----
TED

DADOS DO REMETENTE

Nome.....: CASA DO I S JOAQUIM
Agencia.....: 120-Ecoporanga
Conta.....: 34.140.707
Tipo de Conta.: Conta Corrente
CPF/CNPJ.....: 04.353.478/0001-56

DADOS DO DESTINATARIO

Nome.....: DIST DE CARNES E PRODUTOS ALIM
Banco.....: 001-Banco Do Brasil S.A.
Agencia.....: 0702-Nova Venecia Es
Conta.....: 51861
Tipo de Conta.: Conta Corrente
CPF/CNPJ.....: 30.742.324/0001-66

DAL DA TRANSACAO

Dt.Pagamento: 28/09/2022
Valor.....: R\$6.860,69
Finalidade....: 00010
Protocolo.....: 001514484
Historico.....: TERMO DE COLABORACAO 012/2021
Situacao.....: Agendada

Responsaveis...: 704.797.557-87 28/09/22 13:50:42
Origem: Banestes Internet Banking

=====
OBS. A EFETIVACAO DA TRANSFERENCIA SERA
CONDICIONADA A EXISTENCIA DE SALDO DISPONIVEL
NA CONTA ATE O HORARIO LIMITE ESTABELECIDO
PELOS ORGAOS COMPETENTES QUE REGULAMENTAM
O SISTEMA DE PAGAMENTOS BRASILEIRO
=====

Registro: 28/09/2022 13:50:42 ZDdw11
Emissao.: 28/09/2022 13:50:43

Recebemos de POSTO VIA AMERICA LTDA os produtos e/ou serviços constantes da Nota Fiscal Eletrônica indicada ao lado.
Emissão: 28/09/2022 Dest/Rem: CASA DO IDOSO SAO JOAQUIM E SANT'ANA Valor Total: 345,00

NF-e
Nº 000.006.309
Série 001

DATA DO RECEBIMENTO

IDENTIFICAÇÃO E ASSINATURA DO RECEBEDOR

POSTO VIA AMERICA LTDA

AVE FLORIANO RUBIM, 1306. comercial - CENTRO -
ECOPORANGA - ES - CEP: 29850-000
Fone: (27)3755-1374

DANFE
Documento Auxiliar da
Nota Fiscal Eletrônica
0 - ENTRADA
1 - SAÍDA **1**
Nº 000.006.309
Série 001
Folha 1/1



CHAVE DE ACESSO

3222 0902 2134 5600 0165 5500 1000 0063 0914 0498 7546

Consulta de autenticidade no portal nacional da NF-e
www.nfe.fazenda.gov.br/portal ou no site da Sefaz autorizadora

PROTOCOLO DE AUTORIZAÇÃO DE USO

332220074206293 28/09/2022 10:01:27

NATUREZA DA OPERAÇÃO

Lancamento efetuado em decorrência de emissão de documento f

INSCRIÇÃO ESTADUAL
081925808

INSCRIÇÃO ESTADUAL DO SUBSTITUTO TRIBUTÁRIO

CNPJ / CPF

02.213.456/0001-65

DESTINATÁRIO / REMETENTE

NOME / RAZÃO SOCIAL

CASA DO IDOSO SAO JOAQUIM E SANT'ANA

CNPJ / CPF

04.353.478/0001-56

DATA DA EMISSÃO

28/09/2022

ENDEREÇO

RUA IDALINO MONTEIRO, 205

BAIRRO / DISTRITO

NOSSA SENHORA APARECIDA

CEP

29850-000

DATA DA SAÍDA-ENTRADA

28/09/2022

MUNICÍPIO

ECOPORANGA

UF

ES

TELEFONE / FAX

INSCRIÇÃO ESTADUAL

HORA DA SAÍDA-ENTRADA

10:01:22

GAMENTOS

Descrição : Dinheiro
Valor : R\$ 345,00

CÁLCULO DO IMPOSTO

BASE DE CÁLCULO DO ICMS	VALOR DO ICMS	BASE DE CÁLCULO DO ICMS SUBST.	VALOR DO ICMS SUBST.	V.APROX. TRIBUTOS	VALOR TOTAL DOS PRODUTOS
0,00	0,00	0,00	0,00	58,65 (17,00 %)	345,00
VALOR DO FRETE	VALOR DO SEGURO	DESCONTO	OUTRAS DESPESAS ACESSÓRIAS	VALOR DO IPI	VALOR TOTAL DA NOTA
0,00	0,00	0,00	0,00	0,00	345,00

TRANSPORTADOR / VOLUMES TRANSPORTADOS

NOME / RAZÃO SOCIAL	FRETE POR CONTA	CÓDIGO ANTT	PLACA DO VEÍCULO	UF	CNPJ / CPF
	9 - SEM FRETE				
ENDEREÇO	MUNICÍPIO	UF	INSCRIÇÃO ESTADUAL		

DADOS DOS PRODUTOS / SERVIÇOS

CÓDIGO PRODUTO	DESCRIÇÃO DO PRODUTO / SERVIÇO	NCM-SH	CST	CFOP	UNID.	QTDE.	VALOR UNITÁRIO	VALOR DESCONTO	VALOR LÍQUIDO	BASE DE CÁLC. ICMS	VALOR ICMS	VALOR IPI	ALIQ. % ICMS	ALIQ. % IPI
583	GLP ACONDICIONADO EM VASILHAME DE 13 KG	27111910	060	5929	KG	13,0000	8,8460	0,00	115,00	0,00	0,00	0,00	0,00	0,00
583	GLP ACONDICIONADO EM VASILHAME DE 13 KG	27111910	060	5929	KG	26,0000	8,8460	0,00	230,00	0,00	0,00	0,00	0,00	0,00

DADOS ADICIONAIS

INFORMAÇÕES COMPLEMENTARES
NFCe Ref.: (3222 0902 2134 5600 0165 6500 1000 0541 9911 7150 4341), (3222 0902 2134 5600 0165 6500 1000 0541 9818 7725 2366)
Trib. aprox. R\$ 0,00 Federal e 58,65 Estadual Fonte: IBPT/FECOMERCIO ES 40CA7E
NFC-e: 54198,54199.

RESERVADO AO FISCO

COMPROVANTE

4
174

BANESTES S.A. BANCO DO ESTADO DO ESPIRITO SANTO
-----BANESTES NET BANKING-----
TRANSFERENCIA DE
C/C PARA C/C

DADOS DO REMETENTE

Cliente: Casa Do I S Joaquim E Sant Ana
Termo De Colaboracao
Conta: 34.140.707
Agencia: 120-Ecoporanga

DADOS DO DESTINATARIO

Cliente: Posto Via America Ltda - Epp
Conta: 6.338.172
Agencia: 120-Ecoporanga

DADOS DA TRANSACAO

Dt.Pagamento: 28/09/2022
Valor: R\$345,00
Pr :olo: 001514529
Historico: TERMO DE COLABORACAO 012/2021
Origem: Banestes Internet Banking

Responsaveis...: 704.797.557-87 28/09/22 13:51:42

=====
Aviso: Esta transacao foi REGISTRADA com sucesso
e sera EFETIVADA apos a confirmacao pelos demais
RESPONSAVEIS pela conta e se houver SALDO
disponivel ate as 21h do dia da EFETIVACAO.

QUANDO A DATA DE PAGAMENTO COINCIDIR COM DIA
NAO UTIL E/OU COM O ULTIMO DIA UTIL DO ANO, A
TRANSACAO SERA EFETIVADA NO PRIMEIRO DIA UTIL
SUBSEQUENTE.

=====
Registro: 28/09/2022 13:51:42 ZDdw11
Emissao.: 28/09/2022 13:51:43

IDENTIFICAÇÃO DO EMITENTE
CLERIA MARTA FERREIRA DE SOUZA COSTA - ME

AV MILTON MOTA 615 615
CENTRO 2737551070
ECOPORANGA ES 29850000

DANFE
Documento Auxiliar da
Nota Fiscal Eletronica

0 - ENTRADA
1 - SAIDA 1
Nº 573
SERIE 1

1022-002.2718600

FOLHA 1/1



Consulta de autenticidade no portal nacional da NF-E www.nfe.fazenda.gov.br/portal ou no site da Sefaz autorizadora

Natureza da Operação
VENDA DE MERCADORIA, ADQUIRIDA OU RECEBIDA DE TERCEIROS, SUJEITA AO REGIME DE SUBSTITUIÇÃO

TRIBUTÁRIA, NA CONDIÇÃO DE CONTRIBUINTE-SUBSTITUTO

Inscrição Estadual 083128689
Inscrição Estadual subst. tributário
CNPJ 23272890000196

Chave de acesso da NF-E
3222-1023-2728-9000-0196-5500-1000-0005-7310-0000-3088 332220077713275

DESTINATÁRIO/REMETENTE

Nome/Razão Social CASA DO IDOSO SAO JOAQUIM E SANTA ANA CNPJ/CPF 04353478000156
Endereço RUA IDALINA MONTEIRO 205 Bairro / Distrito NOSSA SENHORA APARECIDA CEP 29850000
Município ECOPORANGA Fone / Fax 3755-1580 UF ES Inscrição Estadual
Data da Emissão 10/10/2022
Data da Saída 10/10/2022
Hora da Saída 16:36:18

Fatura	Vencimento	Valor	Fatura	Vencimento	Valor	Fatura	Vencimento	Valor
2249168013	11/10/2022	4.790,00						

CÁLCULO DO IMPOSTO

Base de Cálculo do ICMS 0,00	Valor do ICMS 0,00	Base de Cálculo do ICMS Substituição 0,00	Valor do ICMS Substituição 0,00	Valor Total dos Produtos 4.790,00
Valor do Frete 0,00	Valor do Seguro 0,00	Desconto 0,00	Outras Despesas acessórias 0,00	Valor do IPI 0,00
				Valor Total da Nota 4.790,00

TRANSPORTADOR / VOLUMES TRANSPORTADOS

Nome / Razão Social	Frete por Conta 0-Emitente 1-Destinatário	Código ANTT	Placa do Veiculo	UF	CNPJ/CPF
Endereço	Município			UF	Inscrição Estadual
Q ade	Especie	Marca	Numeração	Peso Bruto	Peso Líquido

DADOS DOS PRODUTOS / SERVIÇOS

CODIGO PRODUTO	DESCRIÇÃO DO PRODUTO / SERVIÇO	NCM	CST	CFOP	UNID	QUANT	VALOR UNIT	VALOR TOTAL	B.CALC. ICMS	VALOR ICMS	VALOR IPI	ALIQ ICMS	ALIQ IPI
334475	MOLHO DE TOMATE BONARE	7899659901096	21032010	900	5403	UN/1	300,000	1,49	447,00	0,00	0,00	07	
296713	CAFE LIVA EXTRA FORTE 500G	7898296880474	09012100	500	5403	UN/1	200,000	12,99	2.598,00	0,00	0,00	ST	
77392	NUTRIBON SACHE AVEIA	7891331009243	19011090	900	5403	UN/1	500,000	3,49	1.745,00	0,00	0,00	07	

CÁLCULO DO ISSQN

Inscrição Municipal	Valor Total dos Serviços	Base de Cálculo do ISSQN	Valor do ISSQN
---------------------	--------------------------	--------------------------	----------------

DADOS ADICIONAIS

Informações Complementares	Reservado ao Fisco
<p>TOTAL IMPOSTOS PAGOS R\$ 240,32 (5,017 %) CONTA-844-3/ CONTA CORRENTE 25581-5/ BANCO DO BRASIL</p>	
<p>TOTAL IMPOSTOS PAGOS R\$ 240,32 (5,017 %)</p>	

Recebemos de:	os produtos da Nota Fiscal indicada ao lado	NF -e
Data de Recebimento	Identificação e Assinatura do Recebedor	Nº 573 SÉRIE 1

COMPROVANTE

f
176

BANESTES S.A. BANCO DO ESTADO DO ESPIRITO SANTO
-----BANESTES NET BANKING-----
TED

DADOS DO REMETENTE

Nome.....: CASA DO I S JOAQUIM
Agencia.....: 120-Ecoporanga
Conta.....: 34.140.707
Tipo de Conta.: Conta Corrente
CPF/CNPJ.....: 04.353.478/0001-56

DADOS DO DESTINATARIO

Nome.....: CLERIA MARTA FERREIRA DE SOUZA
Banco.....: 001-Banco Do Brasil S.A.
Agencia.....: 0844-Ecoporanga
Conta.....: 255815
Tipo de Conta.: Conta Corrente
CPF/CNPJ.....: 23.272.890/0001-96

DADOS DA TRANSACAO

Dt.Pagamento: 11/10/2022
Valor.....: R\$4.790,00
Finalidade....: 00010
Protocolo.....: 002339856
Historico.....: TERMO DE COLABORACAO 012/2021
Situacao.....: Agendada

Responsaveis...: 704.797.557-87 11/10/22 16:19:35
Origem: Banestes Internet Banking

=====
OBS. A EFETIVACAO DA TRANSFERENCIA SERA
CONDICIONADA A EXISTENCIA DE SALDO DISPONIVEL
NA CONTA ATE O HORARIO LIMITE ESTABELECIDO
PELOS ORGAOS COMPETENTES QUE REGULAMENTAM
O SISTEMA DE PAGAMENTOS BRASILEIRO
=====

Registro: 11/10/2022 16:19:35 o6Jmk3
Emissao.: 11/10/2022 16:19:36

IDENTIFICAÇÃO DO EMITENTE

CLERIA MARTA FERREIRA DE SOUZA COSTA - ME

AV MILTON MOTA 615

615

CENTRO

2737551070

ECOPORANGA

ES

29850000

DANFE
Documento Auxiliar da
Nota Fiscal Eletronica

0 - ENTRADA

1 - SAIDA

1

Nº 575

SERIE 1

1022-002.2718626

FOLHA 1/1



Consulta de autenticidade no portal nacional da NF-E www.nfe.fazenda.gov.br/portal ou no site da Sefaz autorizadora

Chave de acesso da NF-E

3222-1023-2728-9000-0196-5500-1000-0005-7510-0000-3090 332220077722860

Natureza da Operação
VENDA DE MERCADORIA ADQUIRIDA OU RECEBIDA DE TERCEIROS

Inscrição Estadual 083128689
Inscrição Estadual subst. tributário
CNPJ 23272890000196

DESTINATÁRIO/REMETENTE
Nome/Razão Social
CASA DO IDOSO SAO JOAQUIM E SANTA ANA
CNPJ / CPF 04353478000156

Endereço
RUA IDALINA MONTEIRO 205
Bairro / Distrito NOSSA SENHORA APARECIDA
CEP 29850000

Município ECOPORANGA
Fone / Fax 3755-1580
UF ES
Inscrição Estadual

Data da Emissão
10/10/2022

Data da Saída
10/10/2022

Hora da Saída
16:53:27

Fatura	Vencimento	Valor	Fatura	Vencimento	Valor	Fatura	Vencimento	Valor
2249170210	11/10/2022	798,00						

CÁLCULO DO IMPOSTO

Base de Cálculo do ICMS 0,00	Valor do ICMS 0,00	Base de Cálculo do ICMS Substituição 0,00	Valor do ICMS Substituição 0,00	Valor Total dos Produtos 798,00
Valor do Frete 0,00	Valor do Seguro 0,00	Desconto 0,00	Outras Despesas acessórias 0,00	Valor do IPI 0,00
				Valor Total da Nota 798,00

TRANSPORTADOR / VOLUMES TRANSPORTADOS

Nome / Razão Social
Endereço
Município

Frete por Conta
0-Emitente
1-Destinatário

Código ANTT
Placa do Veículo
UF
CNPJ / CPF
UF
Inscrição Estadual

Quantidade
Especie
Marca
Numeração
Peso Bruto
Peso Líquido

DADOS DOS PRODUTOS / SERVIÇOS

CODIGO PRODUTO	DESCRIÇÃO DO PRODUTO / SERVIÇO	NCM	CST	CFOP	UNID	QUANT	VALOR UNIT	VALOR TOTAL	B.CALC. ICMS	VALOR ICMS	VALOR IPI	ALIQ ICMS	ALIQ IPI
105536	IOGURTE VENEZA MORANGO	7896877300465	04032000	102	5102	UN/1	200,000	3,99	798,00	0,00	0,00	0,00	17

CÁLCULO DO ISSQN

Inscrição Municipal	Valor Total dos Serviços	Base de Cálculo do ISSQN	Valor do ISSQN
---------------------	--------------------------	--------------------------	----------------

DADOS ADICIONAIS

Informações Complementares

Reservado ao Fisco

TOTAL IMPOSTOS PAGOS R\$ 73,82 (9,251 %)

CONTA-844-3/ CONTA CORRENTE 25581-5/ BANCO DO BRASIL

TOTAL IMPOSTOS PAGOS R\$ 73,82 (9,251 %)

Recebemos de: os produtos da Nota Fiscal indicada ao lado

Data de Recebimento

Assinatura do Recebedor

NF -e
Nº 575
SÉRIE 1

COMPROVANTE

4.
148

BANESTES S.A. BANCO DO ESTADO DO ESPIRITO SANTO
-----BANESTES NET BANKING-----
TED

DADOS DO REMETENTE

Nome.....: CASA DO I S JOAQUIM
Agencia.....: 120-Ecoporanga
Conta.....: 34.140.707
Tipo de Conta.: Conta Corrente
CPF/CNPJ.....: 04.353.478/0001-56

DADOS DO DESTINATARIO

Nome.....: CLERIA MARTA FERREIRA DE SOUZA
Banco.....: 001-Banco Do Brasil S.A.
Agencia.....: 0844-Ecoporanga
Conta.....: 255815
Tipo de Conta.: Conta Corrente
CPF/CNPJ.....: 23.272.890/0001-96

DAL DA TRANSACAO

Dt.Pagamento: 11/10/2022
Valor.....: R\$798,00
Finalidade....: 00010
Protocolo.....: 002339915
Historico.....: TERMO DE COLABORACAO 012/2021
Situacao.....: Agendada

Responsaveis..: 704.797.557-87 11/10/22 16:20:13
Origem: Banestes Internet Banking

=====
OBS. A EFETIVACAO DA TRANSFERENCIA SERA
CONDICIONADA A EXISTENCIA DE SALDO DISPONIVEL
NA CONTA ATE O HORARIO LIMITE ESTABELECIDO
PELOS ORGAOS COMPETENTES QUE REGULAMENTAM
O SISTEMA DE PAGAMENTOS BRASILEIRO
=====

Registro: 11/10/2022 16:20:13 o6Jmk3
Emissao.: 11/10/2022 16:20:14

IDENTIFICAÇÃO DO EMITENTE

CLERIA MARTA FERREIRA DE SOUZA COSTA - ME

AV MILTON MOTA 615

615

CENTRO

2737551070

ECOPORANGA

ES

29850000

DANFE

Documento Auxiliar da
Nota Fiscal Eletronica

0 - ENTRADA

1 - SAIDA

1

Nº 576

SERIE 1

1022-002.2718634

FOLHA 1/1

Consulta de autenticidade no portal nacional da NF-E www.nfe.fazenda.gov.br/portal ou no site da Sefaz autorizadora

Natureza da Operação VENDA DE MERCADORIA ADQUIRIDA OU RECEBIDA DE TERCEIROS		
Inscrição Estadual 083128689	Inscrição Estadual subst. tributário	CNPJ 23272890000196

Chave de acesso da NF-E
3222-1023-2728-9000-0196-5500-1000-0005-7610-0000-3101 332220077730290

DESTINATÁRIO/REMETENTE		CNPJ / CPF	Data da Emissão
Nome/Razão Social CASA DO IDOSO SÃO JOAQUIM E SANTA ANA		04353478000156	10/10/2022
Endereço RUA IDALINA MONTEIRO 205		Bairro / Distrito NOSSA SENHORA APARECIDA	CEP 29850000
Município ECOPORANGA		Fone / Fax 3755-1580	UF ES
		Inscrição Estadual	Hora da Saída 17:08:56

FATURA	Vencimento	Valor	FATURA	Vencimento	Valor	FATURA	Vencimento	Valor
Fatura 2249171011	11/10/2022	3.796,00						

CÁLCULO DO IMPOSTO		Valor do ICMS	Base de Cálculo do ICMS Substituição	Valor do ICMS Substituição	Valor Total dos Produtos
Base de Cálculo do ICMS	0,00	0,00	0,00	0,00	3.796,00
Valor do Frete	0,00	Valor do Seguro	0,00	Desconto	0,00
		Outras Despesas acessórias	0,00	Valor do IPI	0,00
					Valor Total da Nota
					3.796,00

TRANSPORTADOR / VOLUMES TRANSPORTADOS		Frete por Conta 0-Emitente 1-Destinatário	Código ANTT	Placa do Veículo	UF	CNPJ / CPF
Nome / Razão Social						
Endereço		Município			UF	Inscrição Estadual
Quantidade	Especie	Marca	Numeração	Peso Bruto		Peso Líquido

CÓDIGO PRODUTO	DESCRIÇÃO DO PRODUTO / SERVIÇO	NCM	CST	CFOP	UNID	QUANT	VALOR UNIT	VALOR TOTAL	B.CALC. ICMS	VALOR ICMS	VALOR IPI	ALIQ ICMS	ALIQ IPI
317946	ALCOOL UZU CLEAR 70% 1LT	7898509444905	38089919	102	5102	UN/1	300,000	8,99	2.697,00	0,00	0,00	0,00	17
301413	SACO LIXO 100L	7898561010797	39232190	102	5102	UN/1	100,000	10,99	1.099,00	0,00	0,00	0,00	17

CÁLCULO DO ISSQN		Inscrição Municipal	Valor Total dos Serviços	Base de Cálculo do ISSQN	Valor do ISSQN
------------------	--	---------------------	--------------------------	--------------------------	----------------

DADOS ADICIONAIS		Reservado ao Fisco
Informações Complementares		
TOTAL IMPOSTOS PAGOS R\$ 351,12 (9,250 %)		
AGENCIA 0844-3/ CONTA-25581-5 /BANCO DO BRASIL		
TOTAL IMPOSTOS PAGOS R\$ 351,12 (9,250 %)		

Recebemos de:	os produtos da Nota Fiscal indicada ao lado		NF -e
Data de Recebimento	Identificação e Assinatura do Recebedor		Nº 576
			SÉRIE 1

COMPROVANTE

180

BANESTES S.A. BANCO DO ESTADO DO ESPIRITO SANTO
-----BANESTES NET BANKING-----
TED

DADOS DO REMETENTE

Nome.....: CASA DO I S JOAQUIM
Agencia.....: 120-Ecoporanga
Conta.....: 34.140.707
Tipo de Conta.: Conta Corrente
CPF/CNPJ.....: 04.353.478/0001-56

DADOS DO DESTINATARIO

Nome.....: CLERIA MARTA FERREIRA DE SOUZA
Banco.....: 001-Banco Do Brasil S.A.
Agencia.....: 0844-Ecoporanga
Conta.....: 255815
Tipo de Conta.: Conta Corrente
CPF/CNPJ.....: 23.272.890/0001-96

DA DA TRANSACAO

Dt.Pagamento: 11/10/2022
Valor.....: R\$3.796,00
Finalidade....: 00010
Protocolo.....: 002339953
Historico.....: TERMO DE COLABORACAO 012/2021
Situacao.....: Agendada

Responsaveis..: 704.797.557-87 11/10/22 16:20:56
Origem: Banestes Internet Banking

=====
OBS. A EFETIVACAO DA TRANSFERENCIA SERA
CONDICIONADA A EXISTENCIA DE SALDO DISPONIVEL
NA CONTA ATE O HORARIO LIMITE ESTABELECIDO
PELOS ORGAOS COMPETENTES QUE REGULAMENTAM
O SISTEMA DE PAGAMENTOS BRASILEIRO
=====

Registro: 11/10/2022 16:20:56 o6Jmk3
Emissao.: 11/10/2022 16:20:57

DATA DE RECEBIMENTO IDENTIFICAÇÃO E ASSINATURA DO RECEBEDOR

IDENTIFICAÇÃO DO EMITENTE

SUPERMERCADO MARLIN LTDA

DANFE

DOCUMENTO AUXILIAR DA
NOTA FISCAL ELETRÔNICA



AV JORVALIM JERONIMO DE SOUZA, 729 -
CENTRO - CEP:29850-000 - ECOPORANGA
- ES
TEL: (27)3755-1385

0 - ENTRADA
1 - SAÍDA
Nº 000005614 fl. 1 / 2
SÉRIE 001



CHAVE DE ACESSO

3222 1012 2727 5800 0168 5500 1000 0056 1415 0281 9818

Consulta de autenticidade no portal nacional da NF-e
www.nfe.fazenda.gov.br/portal
ou no site da Sefaz Autorizadora

NATUREZA DE OPERAÇÃO

VENDA DE MERCADORIA ADQUIRIDA OU RECEBIDA DE TERCEIROS

PROTOCOLO DE AUTORIZAÇÃO DE USO

332220080232712

INSCRIÇÃO ESTADUAL

082112495

INSCRIÇÃO ESTADUAL DO SUBST. TRIB.

CNPJ / CPF

12.272.758/0001-68

DESTINATÁRIO / REMETENTE

NOME / RAZÃO SOCIAL

CASA DO IDOSO SAO JOAQUIM E SANTANNA

CNPJ / CPF

04.353.478/0001-56

DATA DA EMISSÃO

19/10/2022

ENDEREÇO

RUA IDALINO MONTEIRO, 205

BAIRRO / DISTRITO

NSA SRA APARECIDA

CEP

29850-000

DATA SAÍDA / ENTRADA

19/10/2022

MUNICÍPIO

ECOPORANGA

FONE / FAX

(27)3755-1580

UF

ES

INSCRIÇÃO ESTADUAL

HORA DA SAÍDA

09:56:00

INFORMAÇÕES DO LOCAL DE ENTREGA

NOME / RAZÃO SOCIAL

CNPJ / CPF

04.353.478/0001-56

INSCRIÇÃO ESTADUAL

ENDEREÇO

RUA IDALINO MONTEIRO, 205

BAIRRO / DISTRITO

NSA SRA APARECIDA

CEP

00000-000

MUNICÍPIO

ECOPORANGA

UF

ES

TELEFONE / FAX

CÁLCULO DO IMPOSTO

BASE DE CÁLCULO DO ICMS	VALOR DO ICMS	BASE CÁLC. ICMS SUBST.	VALOR DO ICMS SUBST.	VALOR APROX. DOS TRIBUTOS	VALOR TOTAL DOS PRODUTOS
893,08	151,83	0,00	0,00	2.772,56	8.952,41
VALOR DO FRETE	VALOR DO SEGURO	DESCONTO	OUTRAS DESP. ACESS.	VALOR DO IPI	VALOR TOTAL DA NOTA
0,00	0,00	0,00	0,00	0,00	8.952,41

TRANSPORTADOR / VOLUMES TRANSPORTADOS

RAZÃO SOCIAL	FRETE POR CONTA	CÓDIGO ANTT	PLACA DO VEÍCULO	UF	CNPJ / CPF
	2 - TERCEIROS				
ENDEREÇO	MUNICÍPIO	UF	INSCRIÇÃO ESTADUAL		
QUANTIDADE	ESPÉCIE	MARCA	NUMERAÇÃO	PESO BRUTO	PESO LÍQUIDO

DADOS DO PRODUTO / SERVIÇOS

CÓDIGO DO PROD. / SERV.	DESCRIÇÃO DO PRODUTO / SERVIÇO	NCM / SH	CST	CFOP	UNID.	QUANT.	VALOR UNITÁRIO	VALOR DESCONTO	VALOR LÍQUIDO	BASE CÁLC. ICMS	VALOR I.C.M.S.	VALOR I.P.I.	ALÍQUOTAS ICMS	ALÍQUOTAS IPI
868	FEIJAO NICO CARIOCA LEITE T1 1 KG	07133399	040	5102	UN	50,0000	7,1900	0,00	359,50	0,00	0,00	0,00	0,00	0,00
810704	MASSA GALO PARAFUSO 500G	19021900	060	5405	UN	60,0000	4,9900	0,00	299,40	0,00	0,00	0,00	0,00	0,00
853869	MASSA GALO PADRE NOSSO 500G	19021900	060	5405	UN	60,0000	4,9900	0,00	299,40	0,00	0,00	0,00	0,00	0,00
817136	MASSA MARA AZUL SEMOLINA PADRE NOSSO 1 KG	19021900	060	5405	UN	10,0000	8,1900	0,00	81,90	0,00	0,00	0,00	0,00	0,00
854773	CANJIQUEINHA ZANIN FINA 1KG	11031300	000	5102	UN	20,0000	4,4900	0,00	89,80	89,80	15,27	0,00	17,00	0,00
9946	BISC SARLONI CREAM CRACKER 2 KG	19053100	060	5405	UN	15,0000	29,9900	0,00	449,85	0,00	0,00	0,00	0,00	0,00
10746	BISC SARLONI MARIA 2 KG	19053100	060	5405	UN	5,0000	29,9900	0,00	149,95	0,00	0,00	0,00	0,00	0,00
10847	BISC SARLONI MAIZENA 2 KG	19053100	060	5405	UN	5,0000	29,9900	0,00	149,95	0,00	0,00	0,00	0,00	0,00
850589	LAVA ROUPAS ESPUMIL LAVANDA SH 5KG	34025000	060	5405	UN	60,0000	23,9900	0,00	1.439,40	0,00	0,00	0,00	0,00	0,00
855440	LIMP BRILUX MULTIUSO TRAD 750 ML	34025000	060	5405	UN	100,0000	3,2900	0,00	329,00	0,00	0,00	0,00	0,00	0,00
855223	PA LIXO PLASTICA GUIRADO C C LONGO 60 CM	73239900	000	5102	UN	30,0000	10,9900	0,00	329,70	329,70	56,05	0,00	17,00	0,00
818704	AVENTAL OTRIUTIL 64 X 48	39262000	000	5102	UN	30,0000	10,9900	0,00	329,70	329,70	56,05	0,00	17,00	0,00
849605	AZEITONA CAMPO BELO INTEIRA C CAROCO 400 G	20057000	000	5102	UN	12,0000	11,9900	0,00	143,88	143,88	24,46	0,00	17,00	0,00
831187	OLEO ABC DE MINAS SOJA PET 900 ML	15079011	080	5405	UN	100,0000	7,9900	0,00	799,00	0,00	0,00	0,00	0,00	0,00

DADOS ADICIONAIS

INFORMAÇÕES COMPLEMENTARES	RESERVADO AO FISCO
MD5: Trib aprox R\$ 2.772,56 Federal, R\$ 0,00 Estadual Fonte: IBPT/FECOMERCIO (UF) W7m9E1. CONFORME PEDIDOS: , 698,002. SOMENTE NOTA FISCAL. VENDA AVISTA. ...	

SUPERMERCADO MARLIN LTDA



AV JORVALIM JERONIMO DE SOUZA, 729 -
CENTRO - CEP:29850-000 - ECOPORANGA
- ES
TEL: (27)3755-1385

NATUREZA DE OPERAÇÃO

VENDA DE MERCADORIA ADQUIRIDA OU RECEBIDA DE TERCEIROS

INSCRIÇÃO ESTADUAL

082112495

INSCRIÇÃO ESTADUAL DO SUBST. TRIB.

CNPJ / CPF

12.272.758/0001-68

DANFEDOCUMENTO AUXILIAR DA
NOTA FISCAL ELETRÔNICA0 - ENTRADA
1 - SAÍDA

1

Nº 000005614 fl. 2 /2
SÉRIE 001

CHAVE DE ACESSO

3222 1012 2727 5800 0168 5500 1000 0056 1415 0281 9818

Consulta de autenticidade no portal nacional da NF-e
www.nfe.fazenda.gov.br/portal
ou no site da Sefaz Autorizadora

PROTOCOLO DE AUTORIZAÇÃO DE USO

332220080232712

CONTINUAÇÃO DOS DADOS DO PRODUTO / SERVIÇOS

CÓDIGO DO PROD. / SERV.	DESCRIÇÃO DO PRODUTO / SERVIÇO	NCM / SH	CST	CFOP	UNID.	QUANT.	VALOR UNITÁRIO	VALOR DESCONTO	VALOR LÍQUIDO	BASE CÁLC. ICMS	VALOR I.C.M.S.	VALOR I.P.I.	ALÍQUOTAS	
													ICMS	IPI
847295	FRANGO OI FRANGO IN NATURA PACOTE KG	02071200	060	5405	KG	95,0000	11,9900	0,00	1.139,05	0,00	0,00	0,00	0,00	0,00
236	FRANGO KIFRANGO IN NATURA PACOTE KG	02071200	060	5405	KG	21,0000	11,9900	0,00	251,79	0,00	0,00	0,00	0,00	0,00
236	FRANGO KIFRANGO IN NATURA PACOTE KG	02071200	060	5405	KG	16,9200	11,9900	0,00	202,87	0,00	0,00	0,00	0,00	0,00
853331	PEITO OI FRANGO IN NATURA PCT KG	02071400	060	5405	KG	36,0000	15,9900	0,00	575,64	0,00	0,00	0,00	0,00	0,00
264	INHAME CHINES DEDO KG	07143000	040	5102	KG	18,4140	11,9900	0,00	220,78	0,00	0,00	0,00	0,00	0,00
404	CARNE BOVINO MUSCULO KG	02013000	060	5405	KG	8,3000	28,9800	0,00	240,53	0,00	0,00	0,00	0,00	0,00
404	CARNE BOVINO MUSCULO KG	02013000	060	5405	KG	10,7150	28,9800	0,00	310,52	0,00	0,00	0,00	0,00	0,00
404	CARNE BOVINO MUSCULO KG	02013000	060	5405	KG	9,8050	28,9800	0,00	284,15	0,00	0,00	0,00	0,00	0,00
404	CARNE BOVINO MUSCULO KG	02013000	060	5405	KG	5,7240	28,9800	0,00	165,88	0,00	0,00	0,00	0,00	0,00
404	CARNE BOVINO MUSCULO KG	02013000	060	5405	KG	7,2800	28,9800	0,00	210,97	0,00	0,00	0,00	0,00	0,00

COMPROVANTE

f
183

BANESTES S.A. BANCO DO ESTADO DO ESPIRITO SANTO
-----BANESTES NET BANKING-----
TRANSFERENCIA DE
C/C PARA C/C

DADOS DO REMETENTE

Cliente: Casa Do I S Joaquim E Sant Ana
Termo De Colaboracao
Conta: 34.140.707
Agencia: 120-Ecoporanga

DADOS DO DESTINATARIO

Cliente: Supermercado Marlin Ltda
Conta: 19.165.448
Agencia: 120-Ecoporanga

DADOS DA TRANSACAO

Dt.Pagamento: 19/10/2022
Valor: R\$8.952,41
Protocolo: 002604973
Historico: TERMO DE COLABORACAO 012/2021
Origem: Banestes Internet Banking

Responsaveis..: 704.797.557-87 19/10/22 13:46:51
=====

Aviso: Esta transacao foi REGISTRADA com sucesso
e sera EFETIVADA apos a confirmacao pelos demais
RESPONSAVEIS pela conta e se houver SALDO
disponivel ate as 21h do dia da EFETIVACAO.

QUANDO A DATA DE PAGAMENTO COINCIDIR COM DIA
NAO UTIL E/OU COM O ULTIMO DIA UTIL DO ANO, A
TRANSACAO SERA EFETIVADA NO PRIMEIRO DIA UTIL
SUBSEQUENTE.
=====

Registro: 19/10/2022 13:46:51 EA9zE3
Emissao.: 19/10/2022 13:46:52

Recebemos de POSTO VIA AMERICA LTDA os produtos e/ou serviços constantes da Nota Fiscal Eletrônica indicada ao lado.
Emissão: 19/10/2022 Dest/Rem: CASA DO IDOSO SAO JOAQUIM E SANT'ANA Valor Total: 345,00

NF-e
Nº 000.006.342
Série 001

DATA DO RECEBIMENTO IDENTIFICAÇÃO E ASSINATURA DO RECEBEDOR

POSTO VIA AMERICA LTDA

AVE FLORIANO RUBIM, 1306, comercial - CENTRO -
ECOPORANGA - ES - CEP: 29850-000
Fone: (27)3755-1374

DANFE
Documento Auxiliar da
Nota Fiscal Eletrônica
0 - ENTRADA
1 - SAÍDA **1**
Nº 000.006.342
Série 001
Folha 1/1



CHAVE DE ACESSO

3222 1002 2134 5600 0165 5500 1000 0063 4214 5948 3080

Consulta de autenticidade no portal nacional da NF-e
www.nfe.fazenda.gov.br/portal ou no site da Sefaz autorizadora

PROTOCOLO DE AUTORIZAÇÃO DE USO

332220080252247 19/10/2022 10:37:05

NATUREZA DA OPERAÇÃO

Lancamento efetuado em decorrência de emissão de documento f

INSCRIÇÃO ESTADUAL

INSCRIÇÃO ESTADUAL DO SUBSTITUTO TRIBUTÁRIO

CNPJ / CPF

02.213.456/0001-65

DESTINATÁRIO / REMETENTE

NOME / RAZÃO SOCIAL

CASA DO IDOSO SAO JOAQUIM E SANT'ANA

CNPJ / CPF

04.353.478/0001-56

DATA DA EMISSÃO

19/10/2022

ENDEREÇO

RUA IDALINO MONTEIRO, 205

BAIRRO / DISTRITO

NOSSA SENHORA APARECIDA

CEP

29850-000

DATA DA SAÍDA/ENTRADA

19/10/2022

MUNICÍPIO

ECOPORANGA

UF

ES

TELEFONE / FAX

INSCRIÇÃO ESTADUAL

HORA DA SAÍDA-ENTRADA

10:37:01

PAGAMENTOS

Descrição : Dinheiro

Valor : R\$ 345,00

CÁLCULO DO IMPOSTO

BASE DE CÁLCULO DO ICMS	VALOR DO ICMS	BASE DE CÁLCULO DO ICMS SUBST.	VALOR DO ICMS SUBST.	V. APROX. TRIBUTOS	VALOR TOTAL DOS PRODUTOS
0,00	0,00	0,00	0,00	58,65 (17,00%)	345,00
VALOR DO FRETE	VALOR DO SEGURO	DESCONTO	OUTRAS DESPESAS ACESSÓRIAS	VALOR DO IPI	VALOR TOTAL DA NOTA
0,00	0,00	0,00	0,00	0,00	345,00

TRANSPORTADOR / VOLUMES TRANSPORTADOS

NOME / RAZÃO SOCIAL	FRETE POR CONTA	CÓDIGO ANTT	PLACA DO VEÍCULO	UF	CNPJ / CPF
	9 - SEM FRETE			UF	INSCRIÇÃO ESTADUAL
ENDEREÇO	MUNICÍPIO				

DADOS DOS PRODUTOS / SERVIÇOS

CÓDIGO PRODUTO	DESCRIÇÃO DO PRODUTO / SERVIÇO	NCM/SH	CST	CFOP	UNID.	QTDE.	VALOR UNITÁRIO	VALOR DESCONTO	VALOR LÍQUIDO	BASE DE CÁLC. ICMS	VALOR ICMS	VALOR IPI	ALÍQ. % ICMS	ALÍQ. % IPI
583	GLP ACONDICIONADO EM VASILHAME DE 13 KG	27111910	060	5929	KG	13,0000	8,8460	0,00	115,00	0,00	0,00	0,00	0,00	0,00
583	GLP ACONDICIONADO EM VASILHAME DE 13 KG	27111910	060	5929	KG	13,0000	8,8460	0,00	115,00	0,00	0,00	0,00	0,00	0,00
583	GLP ACONDICIONADO EM VASILHAME DE 13 KG	27111910	060	5929	KG	13,0000	8,8460	0,00	115,00	0,00	0,00	0,00	0,00	0,00

DADOS ADICIONAIS

INFORMAÇÕES COMPLEMENTARES
NFCe Ref.: (3222 1002 2134 5600 0165 6500 1000 0558 3616 3185 7741), (3222 1002 2134 5600 0165 6500 1000 0558 3718 1542 0203), (3222 1002 2134 5600 0165 6500 1000 0558 3811 2571 9753)

Trib. aprox. R\$ 0,00 Federal e 58,65 Estadual Fonte: IBPT/FECOMERCIO ES 40CA7E
NFC-e: 55836,55837,55838,

RESERVADO AO FISCO

IMPROVANTE

185

BANESTES S.A. BANCO DO ESTADO DO ESPIRITO SANTO

BANESTES NET BANKING-----
TRANSFERENCIA DE
C/C PARA C/C

DADOS DO REMETENTE

Cliente: Casa Do I S Joaquim E Sant Ana
Termo De Colaboracao
Conta: 34.140.707
Agencia: 120-Ecoporanga

DADOS DO DESTINATARIO

Cliente: Posto Via America Ltda - Epp
Conta: 6.338.172
Agencia: 120-Ecoporanga

DADOS DA TRANSACAO

Dt.Pagamento: 20/10/2022
Valor: R\$345,00
Protocolo: 002670657
Historico: TERMO DE COLABORACAO 012/2021
Origem: Banestes Internet Banking

Responsaveis...: 704.797.557-87 20/10/22 15:52:41
=====

Aviso: Esta transacao foi REGISTRADA com sucesso
e sera EFETIVADA apos a confirmacao pelos demais
RESPONSAVEIS pela conta e se houver SALDO
disponivel ate as 21h do dia da EFETIVACAO.

QUANDO A DATA DE PAGAMENTO COINCIDIR COM DIA
NAO UTIL E/OU COM O ULTIMO DIA UTIL DO ANO, A
TRANSACAO SERA EFETIVADA NO PRIMEIRO DIA UTIL
SUBSEQUENTE.

=====

Registro: 20/10/2022 15:52:41 mV2ITp
Emissao.: 20/10/2022 15:52:42

Recebemos de POSTO VIA AMERICA LTDA os produtos e/ou serviços constantes da Nota Fiscal Eletrônica indicada ao lado. Emissão: 23/11/2022 Dest/Rem: CASA DO IDOSO SAO JOAQUIM E SANT'ANA Valor Total: 1.265,00		NF-e Nº 000.006.379 Série 001
DATA DO RECEBIMENTO	IDENTIFICAÇÃO E ASSINATURA DO RECEBEDOR	

POSTO VIA AMERICA LTDA AVE FLORIANO RUBIM, 1306, em frente pousada pionte - CENTRO - ECOPORANGA - ES - CEP: 29850-000 Fone: (27)3755-1374	DANFE Documento Auxiliar da Nota Fiscal Eletrônica 0 - ENTRADA 1 - SAÍDA Nº 000.006.379 Série 001 Folha 1/1	
		CHAVE DE ACESSO 3222 1102 2134 5600 0165 5500 1000 0063 7916 4352 7595
NATUREZA DA OPERAÇÃO Lancamento efetuado em decorrência de emissão de documento f		PROTOCOLO DE AUTORIZAÇÃO DE USO 332220090753550 23/11/2022 13:36:37
INSCRIÇÃO ESTADUAL 081925808	INSCRIÇÃO ESTADUAL DO SUBSTITUTO TRIBUTÁRIO	CNPJ / CPF 02.213.456/0001-65

DESTINATÁRIO / REMETENTE		CNPJ / CPF	DATA DA EMISSÃO
NOME - RAZÃO SOCIAL CASA DO IDOSO SAO JOAQUIM E SANT'ANA		04.353.478/0001-56	23/11/2022
ENDEREÇO RUA IDALINO MONTEIRO, 205		BAIRRO / DISTRITO NOSSA SENHORA APARECIDA	CEP 29850-000
MUNICÍPIO ECOPORANGA	UF ES	TELEFONE / FAX	INSCRIÇÃO ESTADUAL
			HORA DA SAÍDA/ENTRADA 13:35:50

PAGAMENTOS
Descrição : Depósito Bancário
Valor : R\$ 1.265,00

CÁLCULO DO IMPOSTO					
BASE DE CÁLCULO DO ICMS	VALOR DO ICMS	BASE DE CÁLCULO DO ICMS SUBST.	VALOR DO ICMS SUBST.	V.APROX. TRIBUTOS	VALOR TOTAL DOS PRODUTOS
0,00	0,00	0,00	0,00	215,05 (17,00 %)	1.265,00
VALOR DO FRETE	VALOR DO SEGURO	DESCONTO	OUTRAS DESPESAS ACESSÓRIAS	VALOR DO IPI	VALOR TOTAL DA NOTA
0,00	0,00	0,00	0,00	0,00	1.265,00

TRANSPORTADOR / VOLUMES TRANSPORTADOS		FRETE POR CONTA	CÓDIGO ANTI	PLACA DO VEÍCULO	UF	CNPJ / CPF
NOME - RAZÃO SOCIAL		9 - SEM FRETE				
ENDEREÇO		MUNICÍPIO			UF	INSCRIÇÃO ESTADUAL

DADOS DOS PRODUTOS / SERVIÇOS													
CODIGO PRODUTO	DESCRIÇÃO DO PRODUTO / SERVIÇO	NCM/SH	CST	CFOP	UNID.	QTDE.	VALOR UNITÁRIO	VALOR DESCONTO	VALOR TOTAL	BASE DE CÁLC. ICMS	VALOR ICMS	VALOR IPI	ALIQ. % ICMS IPI
583	GLP ACONDICIONADO EM VASILHAME DE 13 KG	27111910	060	5929	KG	26,0000	8,8460	0,00	230,00	0,00	0,00	0,00	0,00 0,00
583	GLP ACONDICIONADO EM VASILHAME DE 13 KG	27111910	060	5929	KG	26,0000	8,8460	0,00	230,00	0,00	0,00	0,00	0,00 0,00
583	GLP ACONDICIONADO EM VASILHAME DE 13 KG	27111910	060	5929	KG	13,0000	8,8460	0,00	115,00	0,00	0,00	0,00	0,00 0,00
583	GLP ACONDICIONADO EM VASILHAME DE 13 KG	27111910	060	5929	KG	26,0000	8,8460	0,00	230,00	0,00	0,00	0,00	0,00 0,00
583	GLP ACONDICIONADO EM VASILHAME DE 13 KG	27111910	060	5929	KG	26,0000	8,8460	0,00	230,00	0,00	0,00	0,00	0,00 0,00
583	GLP ACONDICIONADO EM VASILHAME DE 13 KG	27111910	060	5929	KG	26,0000	8,8460	0,00	230,00	0,00	0,00	0,00	0,00 0,00

DADOS ADICIONAIS	RESERVADO AO FISCO
INFORMAÇÕES COMPLEMENTARES NFCe Ref.: 3222 1102 2134 5600 0165 6500 1000 0577 3018 2482 7619), (3222 1102 2134 5600 0165 6500 1000 0577 3314 4707 3798), (3222 1102 2134 5600 0165 6500 1000 0577 3417 5242 8070), (3222 1102 2134 5600 0165 6500 1000 0577 3515 4153 9988), (3222 1102 2134 5600 0165 6500 1000 0577 3615 5830 8272), (3222 1102 2134 5600 0165 6500 1000 0577 3712 5093 4575)	
Trib. aprox. RS 0,00 Federal e 215,05 Estadual Fonte: IBPT/FECOMERCIO ES 316342 NFC-e: 57730,57733,57734,57735,57736,57737.	

COMPROVANTE

4
187

BANESTES S.A. BANCO DO ESTADO DO ESPIRITO SANTO
-----BANESTES NET BANKING-----
TRANSFERENCIA DE
C/C PARA C/C

DADOS DO REMETENTE

Cliente: Casa Do I S Joaquim E Sant Ana
Termo De Colaboracao
Conta: 34.140.707
Agencia: 120-Ecoporanga

DADOS DO DESTINATARIO

Cliente: Posto Via America Ltda - Epp
Conta: 6.338.172
Agencia: 120-Ecoporanga

DADOS DA TRANSACAO

Dt.Pagamento: 24/11/2022
Val: R\$1.265,00
Protocolo: 004180118
Historico: TERMO DE COLABORACAO 012/2021
Origem: Banestes Internet Banking

Responsaveis.: 704.797.557-87 24/11/22 07:59:43
=====

Aviso: Esta transacao foi REGISTRADA com sucesso
e sera EFETIVADA apos a confirmacao pelos demais
RESPONSAVEIS pela conta e se houver SALDO
disponivel ate as 21h do dia da EFETIVACAO.

QUANDO A DATA DE PAGAMENTO COINCIDIR COM DIA
NAO UTIL E/OU COM O ULTIMO DIA UTIL DO ANO, A
TRANSACAO SERA EFETIVADA NO PRIMEIRO DIA UTIL
SUBSEQUENTE.
=====

Registro: 24/11/2022 07:59:43 rd-kP5

Emissao.: 24/11/2022 07:59:44

Nº: 9
SÉRIE: 1

DATA DE RECEBIMENTO IDENTIFICAÇÃO E ASSINATURA DO RECEBEDOR

LOCATELLI SUPERMERCADOS E
SERVICOS LTDA
AVENIDA JORVALIM JERONIMO DE
SOUZA, 729
CENTRO, 29850-000
ECOPORANGA - ES
Fone/Fax: 2737551385

DANFE
Documento Auxiliar da
Nota Fiscal Eletrônica
Saída: 1
Entrada: 2
1
Nº: 9
SÉRIE: 1
Página 1 de 2

CONTROLE DO FISCO

CHAVE DE ACESSO DA NF-e
3222 1103 0730 5600 2027 5500 1000 0000 0913 5540 9810
Consulta de autenticidade no portal nacional da NF-e
www.nfe.fazenda.gov.br/portal ou no site da Sefaz Autorizadora

NATUREZA DA OPERAÇÃO: LANCTO EFET.EM DECOR.EMIS.DOC.FISCAL REL.OPER.PREST.ACOB.POR
NÚMERO DO PROTOCOLO DE UTILIZAÇÃO DA NFE-e: 332220086882422 DATA/HORA AUTORIZAÇÃO: 11/11/2022 09:06:22
INSCRIÇÃO ESTADUAL: 083936050 INSC. ESTADUAL DO SUBST. TRIBUTARIO: CNPJ: 03073056002027

DESTINATARIO/REMETENTE
NOME/RAZÃO SOCIAL: CASA DO IDOSO SAO JOAQUIM E SANTANNA
CNPJ/CPF: 04353478000156 DATA DE EMISSÃO: 11/11/2022
ENDEREÇO: RUA IDALINO MONTEIRO,205 BAIRRO/DISTRITO: NSA SRA APARECIDA CEP: 29850000 DATA DE SAIDA/ENTRADA: 11/11/2022
MUNICÍPIO: ECOPORANGA FONE/FAX: UF: ES INSCRIÇÃO ESTADUAL: HORA DE SAIDA/ENTRADA: 08:05:54

FATURA

C. VALOR DO IMPOSTO

BASE DE CÁLCULO DE ICMS	VALOR ICMS	BASE DE CALC. ICMS SUBS.	VALOR DO ICMS SUBS.	VALOR DO FCEP	V. ICMS UF REMET.	VALOR TOTAL DOS PRODUTOS		
166,25	28,27	0,00	,00	,00	,00	3.953,98		
VALOR DO FRETE	VALOR DO SEGURO	DESCONTO	OUTRAS DESP. ACESS.	VALOR DO IPI	VALOR PIS	VALOR COFINS	V. ICMS UF DEST.	VALOR TOTAL DA NOTA
0,00	0,00	0,00	0,00	0,00	,00	,00	,00	3.953,98

TRANSPORTADOR/VOLUMES TRANSPORTADOS
RAZÃO SOCIAL: FRETE POR CONTA: (9)Sem frete CODIGO ANTT: PLACA DO VEICULO: UF: CNPJ/CPF:
ENDEREÇO: MUNICÍPIO: UF: INSCRIÇÃO ESTADUAL:
QUANTIDADE: ,000 ESPÉCIE: MARCA: NUMERAÇÃO: PESO BRUTO: ,000 PESO LÍQUIDO: ,000

DADOS DO PRODUTO/SERVIÇO

CÓDIGO PROD./SERVIÇO	DESCRIÇÃO DO PRODUTO/SERVIÇO	NCM/SH	Orig. CST	CFOP	UNID	QTDE.	VALOR UNITÁRIO	VALOR TOTAL	BASE CALC ICMS	VALOR ICMS	VALOR IPI	ALIQ. ICMS	ALIQ. IPI
35280	PRESUNTO REZENDE COZIDO KG	16024900	060	5929	KG	6,925	13,190	91,34	,00	,00	,00	,00	,00
28606	QUEIJO MUSSARELA VENEZA KG	04061010	020	5929	KG	6,050	50,790	307,28	126,51	21,51	,00	17,00	,00
88482	PAO PULLMAN FORMA TRADICIONAL 400G	19059010	060	5929	UN	30,000	7,290	218,70	,00	,00	,00	,00	,00
71480	UVA VITORIA 500G	08061000	040	5929	UN	10,000	8,990	89,90	,00	,00	,00	,00	,00
10004	TOMATE B6 KG	07020000	040	5929	KG	10,070	3,990	40,18	,00	,00	,00	,00	,00
10004	TOMATE B6 KG	07020000	040	5929	KG	10,145	3,990	40,48	,00	,00	,00	,00	,00
5410	PERA DANJOU KG	08083000	040	5929	KG	10,680	14,990	160,09	,00	,00	,00	,00	,00
2272	MACA GALA KG	08081000	040	5929	KG	10,245	11,990	122,84	,00	,00	,00	,00	,00
5352	ALHO IMPORTADO PROMOCAO KG	07032090	020	5929	KG	5,365	17,990	96,52	39,74	6,76	,00	17,00	,00
5371	CENOURA KG	07061000	040	5929	KG	10,990	4,490	49,35	,00	,00	,00	,00	,00
5369	CEBOLA KG	07031019	040	5929	KG	9,925	7,290	72,35	,00	,00	,00	,00	,00
5369	CEBOLA KG	07031019	040	5929	KG	9,875	7,290	71,99	,00	,00	,00	,00	,00
5355	BANANA PRATA KG	08031000	040	5929	KG	13,350	6,490	86,64	,00	,00	,00	,00	,00
5356	BANANA DA TERRA KG	08031000	040	5929	KG	11,395	7,990	91,05	,00	,00	,00	,00	,00
5363	BETERRABA KG	07069000	040	5929	KG	10,135	6,490	65,78	,00	,00	,00	,00	,00
5373	CHUCHU KG	07099990	040	5929	KG	11,145	2,990	33,32	,00	,00	,00	,00	,00
5360	BATATA INGLESA KG	07011000	040	5929	KG	11,595	5,990	69,45	,00	,00	,00	,00	,00
5360	BATATA INGLESA KG	07011000	040	5929	KG	13,100	5,990	78,47	,00	,00	,00	,00	,00
5360	BATATA INGLESA KG	07011000	040	5929	KG	6,005	5,990	35,97	,00	,00	,00	,00	,00
5381	INHAME KG	07143000	040	5929	KG	10,915	10,990	119,96	,00	,00	,00	,00	,00
5381	INHAME KG	07143000	040	5929	KG	13,485	10,990	148,20	,00	,00	,00	,00	,00
6905	MACARRAO SANTA AMALIA SEMOLA PARAFUSO 1KG	19021100	060	5929	UN	30,000	7,390	221,70	,00	,00	,00	,00	,00
99960	MACARRAO PIRAQUE SEMOLA ALDENTE ESPAGUETE 750G	19021900	060	5929	UN	100,000	5,690	569,00	,00	,00	,00	,00	,00
2577	BISCOITO SARLONI CREAM CRACKER 2KG	19053100	060	5929	UN	6,000	29,990	179,94	,00	,00	,00	,00	,00
82585	BISCOITO PETISCO MARIA 2KG	19053100	060	5929	UN	9,000	19,990	179,91	,00	,00	,00	,00	,00
90981	BISCOITO PETISCO COCO 2KG	19053100	060	5929	UN	1,000	22,990	22,99	,00	,00	,00	,00	,00
90982	BISCOITO PETISCO MAIZENA 2KG	19053100	060	5929	UN	10,000	22,990	229,90	,00	,00	,00	,00	,00

DADOS ADICIONAIS
INFORMAÇÕES COMPLEMENTARES
Inf. Contribuinte: FATURAS: NFCE : 889104 1 : 3953,98 07/12/2022 -
Inf. Fisco: IMPOSTOS REFERENTE A ESTA NOTA FISCAL DESTACADOS NOS CUPOMNS. PDV : 104 NFCE/CHAVE :
889104/3222110307305600202765104000008891162106612
RESERVADO AO FISCO

LOCATELLI SUPERMERCADOS E
SERVICOS LTDA

AVENIDA JORVALIM JERONIMO DE
SOUZA, 729
CENTRO, 29850-000
ECOPORANGA - ES
Fone/Fax: 2737551385

DANFE

Documento Auxiliar da
Nota Fiscal Eletrônica

Saida: 1
Entrada: 2

1

Nº: 9

SÉRIE: 1

Página 2 de 2

CONTROLE DO FISCO



CHAVE DE ACESSO DA NF-e

3222 1103 0730 5600 2027 5500 1000 0000 0913 5540 9810

Consulta de autenticidade no portal nacional da NF-e
www.nfe.fazenda.gov.br/portal ou no site da Sefaz Autorizadora

NATUREZA DA OPERAÇÃO

LANCTO EFET.EM DECOR.EMIS.DOC.FISCAL REL.OPER.PREST.ACOB.POR

NÚMERO DO PROTOCOLO DE UTILIZAÇÃO DA NFE-e

332220086882422

DATA/HORA AUTORIZAÇÃO

11/11/2022 09:06:22

INSCRIÇÃO ESTADUAL

083936050

INSC. ESTADUAL DO SUBST. TRIBUTARIO

CNPJ

03073056002027

DADOS DO PRODUTO/SERVIÇO

CÓDIGO PROD./SERVIÇO	DESCRIÇÃO DO PRODUTO/SERVIÇO	NCM/SH	Orig. CST	CFOP	UNID	QTDE.	VALOR UNITÁRIO	VALOR TOTAL	BASE CALC. ICMS	VALOR ICMS	VALOR IPI	ALIQ. ICMS	ALIQ. IPI
78667	FEIJAO RIO DOCE CARIOCA TP1 5KG	07133399	040	5929	UN	12,000	38,390	460,68	,00	,00	,00	,00	,00

DADOS ADICIONAIS

INFORMAÇÕES COMPLEMENTARES

Inf. Contribuinte: FATURAS: NFCE : 889104 1 : 3953,98 07/12/2022 -

Inf. Fisco: IMPOSTOS REFERENTE A ESTA NOTA FISCAL DESTACADOS NOS CUPOMNS: PDV : 104 NFCE/CHAVE :
889104/32221103073056002027651040000008891162106612

RESERVADO AO FISCO

COMPROVANTE

f
196

BANESTES S.A. BANCO DO ESTADO DO ESPIRITO SANTO
-----BANESTES NET BANKING-----
TED

DADOS DO REMETENTE

Nome.....: CASA DO I S JOAQUIM
Agencia.....: 120-Ecoporanga
Conta.....: 34.140.707
Tipo de Conta.: Conta Corrente
CPF/CNPJ.....: 04.353.478/0001-56

DADOS DO DESTINATARIO

Nome.....: LOCATELLI SUPERMERCADOS E SERV
Banco.....: 756-Banco Cooperativo Do Brasil S
Agencia.....: 3009-Sicoob Norte
Conta.....: 662232
Tipo de Conta.: Conta Corrente
CPF/CNPJ.....: 03.073.056/0010-55

DADOS DA TRANSACAO

Dt.Pagamento: 18/11/2022
Valor.....: R\$3.953,98
Finalidade....: 00010
Protocolo.....: 003972471
Historico.....: TERMO DE COLABORACAO 012/2021
Situacao.....: Agendada

Responsaveis...: 704.797.557-87 18/11/22 07:55:04
Origem: Banestes Internet Banking

=====
OBS. A EFETIVACAO DA TRANSFERENCIA SERA
CONDICIONADA A EXISTENCIA DE SALDO DISPONIVEL
NA CONTA ATE O HORARIO LIMITE ESTABELECIDO
PELOS ORGAOS COMPETENTES QUE REGULAMENTAM
O SISTEMA DE PAGAMENTOS BRASILEIRO
=====

Registro: 18/11/2022 07:55:04 1FK50k
Emissao.: 18/11/2022 07:55:05

RECIBO DE RECEBIMENTO E LOCATELLI SUPERMERCADOS E SERVIÇOS LTDA OS PRODUTOS/SERVIÇOS CONSTANTES DA NOTA FISCAL INDICADA ABAIXO

NF-e
Nº: 10
SÉRIE: 1

DATA DE RECEBIMENTO: IDENTIFICAÇÃO E ASSINATURA DO RECEBEDOR

LOCATELLI SUPERMERCADOS E SERVIÇOS LTDA

AVENIDA JORVALIM JERONIMO DE SOUZA, 729
CENTRO, 28850-000
ECOPORANGA - ES
Fone/Fax: 2737551385

DANFE
Documento Auxiliar da Nota Fiscal Eletrônica

Saida: 1
Entrada: 2

Nº: 10
SÉRIE: 1
Página 1 de 2

CONTROLE DO FISCO



CHAVE DE ACESSO DA NF-e
3222 1103 0730 5600 2027 5500 1000 0000 1013 5542 5094

Consulta de autenticidade no portal nacional da NF-e
www.nfe.fazenda.gov.br/portal ou no site da Sefaz Autorizadora

NATUREZA DA OPERAÇÃO: LANC TO EFET.EM DECOR.EMIS.DOC.FISCAL.REL.OPER.PREST.ACOB.POR

NÚMERO DO PROTOCOLO DE UTILIZAÇÃO DA NFE-e: 332220086908581 DATA/HORA AUTORIZAÇÃO: 11/11/2022 09:51:12

INSCRIÇÃO ESTADUAL: 083936050 INSC. ESTADUAL DO SUBST. TRIBUTARIO: CNPJ: 03073056002027

DESTINATÁRIO/REMETENTE

NOME/RAZÃO SOCIAL: CASA DO IDOSO SAO JOAQUIM E SANTANNA CNPJ/CPF: 04353478000156 DATA DE EMISSÃO: 11/11/2022

ENDEREÇO: RUA IDALINO MONTEIRO, 205 BAIRRO/DISTRITO: NSA SRA APARECIDA CEP: 29850000 DATA DE SAÍDA/ENTRADA: 11/11/2022

MUNICÍPIO: ECOPORANGA FONE/FAIX: UF: ES INSCRIÇÃO ESTADUAL: HORA DE SAÍDA/ENTRADA: 08:50:30

FATURA

CÁLCULO DO IMPOSTO

BASE DE CÁLCULO DE ICMS	VALOR ICMS	BASE DE CALC. ICMS SUBS.	VALOR DO ICMS SUBS.	VALOR DO FCEP	V. ICMS UF REMET.	VALOR TOTAL DOS PRODUTOS
0,00	0,00	0,00	0,00	,00	,00	4.163,95
VALOR DO FRETE	VALOR DO SEGURO	DESCONTO	OUTRAS DESP. ACESS.	VALOR DO IPI	VALOR PIS	VALOR DO ICMS UF DEST.
0,00	0,00	0,00	0,00	0,00	,00	,00
						VALOR TOTAL DA NOTA
						4.163,95

TRANSPORTADOR/VOLUMES TRANSPORTADOS

RAZÃO SOCIAL: FRETE POR CONTA: (9) Sem frete CODIGO ANTT: PLACA DO VEICULO: UF: CNPJ/CPF:

ENDEREÇO: MUNICÍPIO: UF: INSCRIÇÃO ESTADUAL:

QUANTIDADE: ,000 ESPECIE: MARCA: NUMERAÇÃO: PESO BRUTO: ,000 PESO LÍQUIDO: ,000

DADOS DO PRODUTO/SERVIÇO

CÓDIGO PROD./SERVIÇO	DESCRIÇÃO DO PRODUTO/SERVIÇO	NCM/SH	Org. CST	CFOP	UNID.	QTDE.	VALOR UNITÁRIO	VALOR TOTAL	BASE CALC. ICMS	VALOR ICMS	VALOR IPI	ALIQ. ICMS	ALIQ. IPI
5583	FRANGO KIFRANGO IN NATURA KG	02071200	060	5929	KG	5,140	12,590	64,71	,00	,00	,00	,00	,00
5583	FRANGO KIFRANGO IN NATURA KG	02071200	060	5929	KG	5,785	12,590	72,83	,00	,00	,00	,00	,00
5583	FRANGO KIFRANGO IN NATURA KG	02071200	060	5929	KG	5,460	12,590	68,74	,00	,00	,00	,00	,00
5583	FRANGO KIFRANGO IN NATURA KG	02071200	060	5929	KG	4,845	12,590	61,00	,00	,00	,00	,00	,00
5583	FRANGO KIFRANGO IN NATURA KG	02071200	060	5929	KG	5,275	12,590	66,41	,00	,00	,00	,00	,00
5583	FRANGO KIFRANGO IN NATURA KG	02071200	060	5929	KG	6,135	12,590	77,24	,00	,00	,00	,00	,00
5583	FRANGO KIFRANGO IN NATURA KG	02071200	060	5929	KG	5,100	12,590	64,21	,00	,00	,00	,00	,00
5583	FRANGO KIFRANGO IN NATURA KG	02071200	060	5929	KG	5,555	12,590	69,94	,00	,00	,00	,00	,00
5583	FRANGO KIFRANGO IN NATURA KG	02071200	060	5929	KG	5,395	12,590	67,92	,00	,00	,00	,00	,00
5583	FRANGO KIFRANGO IN NATURA KG	02071200	060	5929	KG	5,030	12,590	63,33	,00	,00	,00	,00	,00
5583	FRANGO KIFRANGO IN NATURA KG	02071200	060	5929	KG	5,265	12,590	66,29	,00	,00	,00	,00	,00
5583	FRANGO KIFRANGO IN NATURA KG	02071200	060	5929	KG	5,070	12,590	63,83	,00	,00	,00	,00	,00
5583	FRANGO KIFRANGO IN NATURA KG	02071200	060	5929	KG	5,835	12,590	73,46	,00	,00	,00	,00	,00
5583	FRANGO KIFRANGO IN NATURA KG	02071200	060	5929	KG	4,810	12,590	60,56	,00	,00	,00	,00	,00
5583	FRANGO KIFRANGO IN NATURA KG	02071200	060	5929	KG	5,460	12,590	68,74	,00	,00	,00	,00	,00
5583	FRANGO KIFRANGO IN NATURA KG	02071200	060	5929	KG	4,655	12,590	58,61	,00	,00	,00	,00	,00
5583	FRANGO KIFRANGO IN NATURA KG	02071200	060	5929	KG	4,875	12,590	61,38	,00	,00	,00	,00	,00
5583	FRANGO KIFRANGO IN NATURA KG	02071200	060	5929	KG	5,575	12,590	70,19	,00	,00	,00	,00	,00
5583	FRANGO KIFRANGO IN NATURA KG	02071200	060	5929	KG	5,360	12,590	67,48	,00	,00	,00	,00	,00
5583	FRANGO KIFRANGO IN NATURA KG	02071200	060	5929	KG	5,080	12,590	63,96	,00	,00	,00	,00	,00
5583	FRANGO KIFRANGO IN NATURA KG	02071200	060	5929	KG	5,450	12,590	68,62	,00	,00	,00	,00	,00
5583	FRANGO KIFRANGO IN NATURA KG	02071200	060	5929	KG	5,450	12,590	68,62	,00	,00	,00	,00	,00
5583	FRANGO KIFRANGO IN NATURA KG	02071200	060	5929	KG	5,620	12,590	70,76	,00	,00	,00	,00	,00
5583	FRANGO KIFRANGO IN NATURA KG	02071200	060	5929	KG	4,660	12,590	58,67	,00	,00	,00	,00	,00
5583	FRANGO KIFRANGO IN NATURA KG	02071200	060	5929	KG	5,350	12,590	67,36	,00	,00	,00	,00	,00
5583	FRANGO KIFRANGO IN NATURA KG	02071200	060	5929	KG	4,845	12,590	61,00	,00	,00	,00	,00	,00
5583	FRANGO KIFRANGO IN NATURA KG	02071200	060	5929	KG	5,700	12,590	71,76	,00	,00	,00	,00	,00
5583	FRANGO KIFRANGO IN NATURA KG	02071200	060	5929	KG	5,590	12,590	70,38	,00	,00	,00	,00	,00
5583	FRANGO KIFRANGO IN NATURA KG	02071200	060	5929	KG	5,590	12,590	70,38	,00	,00	,00	,00	,00

DADOS ADICIONAIS

INFORMAÇÕES COMPLEMENTARES: Inf. Contribuinte: FATURAS: NFCE : 1202103 1 : 4163,95 08/12/2022 - Inf. Fisco: IMPOSTOS REFERENTE A ESTA NOTA FISCAL DESTACADOS NOS CUPOMNS: PDV : 103 NFCE/CHAVE : 1202103/32221103073056002027651030000012021162967972

RESERVADO AO FISCO

LOCATELLI SUPERMERCADOS E SERVIÇOS LTDA

AVENIDA JORVALIM JERONIMO DE SOUZA, 729
CENTRO, 29850-000
ECOPORANGA - ES
Fone/Fax: 2737551385

DANFE
Documento Auxiliar da Nota Fiscal Eletrônica

Saida: 1
Entrada: 2

1

Nº: 10
SÉRIE: 1
Página 2 de 2

CONTROLE DO FISCO



CHAVE DE ACESSO DA NF-e

3222 1103 0730 5600 2027 5500 1000 0000 1013 5542 5094

Consulta de autenticidade no portal nacional da NF-e
www.nfe.fazenda.gov.br/portal ou no site da Sefaz Autorizadora

NATUREZA DA OPERAÇÃO
LANCTO EFET.EM DECOR.EMIS.DOC.FISCAL.REL.OPER.PREST.ACOB.POR

NÚMERO DO PROTOCOLO DE UTILIZAÇÃO DA NFE-e
332220086908581

DATA/HORA AUTORIZAÇÃO
11/11/2022 09:51:12

INSCRIÇÃO ESTADUAL
083936050

INSC. ESTADUAL DO SUBST. TRIBUTARIO

CNPJ
03073056002027

DADOS DO PRODUTO/SERVIÇO

CÓDIGO PROD./SERVIÇO	DESCRIÇÃO DO PRODUTO/SERVIÇO	NCM/SH	Orig. CST	CFOP	UNID.	QTDE.	VALOR UNITARIO	VALOR TOTAL	BASE CALC. ICMS	VALOR ICMS	VALOR IPI	ALIQ ICMS	ALIQ IPI
5583	FRANGO KIFRANGO IN NATURA KG	02071200	060	5929	KG	5,350	12,590	67,36	,00	,00	,00	,00	,00
5583	FRANGO KIFRANGO IN NATURA KG	02071200	060	5929	KG	5,140	12,590	64,71	,00	,00	,00	,00	,00
5583	FRANGO KIFRANGO IN NATURA KG	02071200	060	5929	KG	5,180	12,590	65,22	,00	,00	,00	,00	,00
5583	FRANGO KIFRANGO IN NATURA KG	02071200	060	5929	KG	5,185	12,590	65,28	,00	,00	,00	,00	,00
5583	FRANGO KIFRANGO IN NATURA KG	02071200	060	5929	KG	5,495	12,590	69,18	,00	,00	,00	,00	,00
5583	FRANGO KIFRANGO IN NATURA KG	02071200	060	5929	KG	5,670	12,590	71,39	,00	,00	,00	,00	,00
5583	FRANGO KIFRANGO IN NATURA KG	02071200	060	5929	KG	5,085	12,590	64,02	,00	,00	,00	,00	,00
5583	FRANGO KIFRANGO IN NATURA KG	02071200	060	5929	KG	5,300	12,590	66,73	,00	,00	,00	,00	,00
5583	FRANGO KIFRANGO IN NATURA KG	02071200	060	5929	KG	5,250	12,590	66,10	,00	,00	,00	,00	,00
5583	FRANGO KIFRANGO IN NATURA KG	02071200	060	5929	KG	5,055	12,590	63,64	,00	,00	,00	,00	,00
5583	FRANGO KIFRANGO IN NATURA KG	02071200	060	5929	KG	5,130	12,590	64,59	,00	,00	,00	,00	,00
5583	FRANGO KIFRANGO IN NATURA KG	02071200	060	5929	KG	5,755	12,590	72,46	,00	,00	,00	,00	,00
5583	FRANGO KIFRANGO IN NATURA KG	02071200	060	5929	KG	5,260	12,590	66,22	,00	,00	,00	,00	,00
5583	FRANGO KIFRANGO IN NATURA KG	02071200	060	5929	KG	5,130	12,590	64,59	,00	,00	,00	,00	,00
5583	FRANGO KIFRANGO IN NATURA KG	02071200	060	5929	KG	5,225	12,590	65,78	,00	,00	,00	,00	,00
5583	FRANGO KIFRANGO IN NATURA KG	02071200	060	5929	KG	5,300	12,590	66,73	,00	,00	,00	,00	,00
5583	FRANGO KIFRANGO IN NATURA KG	02071200	060	5929	KG	5,325	12,590	67,04	,00	,00	,00	,00	,00
5583	FRANGO KIFRANGO IN NATURA KG	02071200	060	5929	KG	5,180	12,590	65,22	,00	,00	,00	,00	,00
5583	FRANGO KIFRANGO IN NATURA KG	02071200	060	5929	KG	5,845	12,590	73,59	,00	,00	,00	,00	,00
5583	FRANGO KIFRANGO IN NATURA KG	02071200	060	5929	KG	5,030	12,590	63,33	,00	,00	,00	,00	,00
5583	FRANGO KIFRANGO IN NATURA KG	02071200	060	5929	KG	5,035	12,590	63,39	,00	,00	,00	,00	,00
95666	OLEO DE SOJA VITALIV 900ML	15079011	060	5929	UN	100,000	8,290	829,00	,00	,00	,00	,00	,00

DADOS ADICIONAIS

INFORMAÇÕES COMPLEMENTARES
Inf. Contribuinte: FATURAS: NFCE : 1202103 1 : 4163,95 08/12/2022 -
Inf. Fisco: IMPOSTOS REFERENTE A ESTA NOTA FISCAL DESTACADOS NOS CUPOMNS: PDV : 103 NFCE/CHAVE :
1202103/32221103073056002027651030000012021162967972

RESERVADO AO FISCO

COMPROVANTE

7
193

BANESTES S.A. BANCO DO ESTADO DO ESPIRITO SANTO
-----BANESTES NET BANKING-----
TED

DADOS DO REMETENTE

Nome.....: CASA DO I S JOAQUIM
Agencia.....: 120-Ecoporanga
Conta.....: 34.140.707
Tipo de Conta.: Conta Corrente
CPF/CNPJ.....: 04.353.478/0001-56

DADOS DO DESTINATARIO

Nome.....: LOCATELLI SUPERMERCADOS E SERV
Banco.....: 756-Banco Cooperativo Do Brasil S
Agencia.....: 3009-Sicoob Norte
Conta.....: 662232
Tipo de Conta.: Conta Corrente
CPF/CNPJ.....: 03.073.056/0010-55

DADOS DA TRANSACAO

Dt.Pagamento: 18/11/2022
Valor.....: R\$4.163,95
Finalidade....: 00010
Protocolo.....: 003972502
Historico.....: TERMO DE COLABORACAO 012/2021
Situacao.....: Agendada

Responsaveis..: 704.797.557-87 18/11/22 07:56:05
Origem: Banestes Internet Banking

=====
OBS. A EFETIVACAO DA TRANSFERENCIA SERA
CONDICIONADA A EXISTENCIA DE SALDO DISPONIVEL
NA CONTA ATE O HORARIO LIMITE ESTABELECIDO
PELOS ORGAOS COMPETENTES QUE REGULAMENTAM
O SISTEMA DE PAGAMENTOS BRASILEIRO
=====

Registro: 18/11/2022 07:56:05 iFK50k
Emissao.: 18/11/2022 07:56:06

Recebemos de POSTO VIA AMERICA LTDA os produtos e/ou serviços constantes da Nota Fiscal Eletrônica indicada ao lado.
Emissão: 03/11/2022 Dest/Reme: CASA DO IDOSO SAO JOAQUIM E SANT'ANA Valor Total: 1.150,00

NF-e
Nº 000.006.372
Série 001

DATA DO RECEBIMENTO

IDENTIFICAÇÃO E ASSINATURA DO RECEBEDOR

POSTO VIA AMERICA LTDA

AVE FLORIANO RUBIM, 1306, comercial - CENTRO -
ECOPORANGA - ES - CEP: 29850-000
Fone: (27)3755-1374

DANFE
Documento Auxiliar da
Nota Fiscal Eletrônica

0 - ENTRADA
1 - SAÍDA **1**
Nº 000.006.372
Série 001
Folha 1/1



CHAVE DE ACESSO

3222 1102 2134 5600 0165 5500 1000 0063 7211 6671 3697

Consulta de autenticidade no portal nacional da NF-e
www.nfe.fazenda.gov.br/portal ou no site da Sefaz autorizadora

PROTOCOLO DE AUTORIZAÇÃO DE USO

32220084444007 03/11/2022 14:44:44

NATUREZA DA OPERAÇÃO

Lancamento efetuado em decorrência de emissão de documento f

INSCRIÇÃO ESTADUAL

081925808

INSCRIÇÃO ESTADUAL DO SUBSTITUTO TRIBUTÁRIO

CNPJ / CPF

02.213.456/0001-65

DESTINATÁRIO / REMETENTE

NOME / RAZÃO SOCIAL

CASA DO IDOSO SAO JOAQUIM E SANT'ANA

CNPJ / CPF

04.353.478/0001-56

DATA DA EMISSÃO

03/11/2022

ENDEREÇO

RUA IDALINO MONTEIRO, 205

BAIRRO / DISTRITO

NOSSA SENHORA APARECIDA

CEP

29850-000

DATA DA SAÍDA/ENTRADA

03/11/2022

MUNICÍPIO

ECOPORANGA

UF

ES

TELEFONE / FAX

INSCRIÇÃO ESTADUAL

HORA DA SAÍDA/ENTRADA

14:44:38

PAGAMENTOS

Descrição : Depósito Bancário

Valor : R\$ 1.150,00

CÁLCULO DO IMPOSTO

BASE DE CÁLCULO DO ICMS	VALOR DO ICMS	BASE DE CÁLCULO DO ICMS SUBST.	VALOR DO ICMS SUBST.	V.APROX. TRIBUTOS	VALOR TOTAL DOS PRODUTOS
0,00	0,00	0,00	0,00	195,50 (17,00 %)	1.150,00
VALOR DO FRETE	VALOR DO SEGURO	DESCONTO	OUTRAS DESPESAS ACESSÓRIAS	VALOR DO IPI	VALOR TOTAL DA NOTA
0,00	0,00	0,00	0,00	0,00	1.150,00

TRANSPORTADOR / VOLUMES TRANSPORTADOS

NOME / RAZÃO SOCIAL	FRETE POR CONTA	CÓDIGO ANTT	PLACA DO VEÍCULO	UF	CNPJ / CPF
	9 - SEM FRETE				
ENDEREÇO	MUNICÍPIO	UF	INSCRIÇÃO ESTADUAL		

DADOS DOS PRODUTOS / SERVIÇOS

CÓDIGO PRODUTO	DESCRIÇÃO DO PRODUTO / SERVIÇO	NCM/SH	CST	CFOP	UNID.	QTDE.	VALOR UNITÁRIO	VALOR DESCONTO	VALOR LÍQUIDO	BASE DE CÁLC. ICMS	VALOR ICMS	VALOR IPI	ALÍQ. % ICMS	ALÍQ. % IPI
583	GLP ACONDICIONADO EM VASILHAME DE 13 KG	27111910	060	5929	KG	26,0000	8,8460	0,00	230,00	0,00	0,00	0,00	0,00	0,00
583	GLP ACONDICIONADO EM VASILHAME DE 13 KG	27111910	060	5929	KG	26,0000	8,8460	0,00	230,00	0,00	0,00	0,00	0,00	0,00
583	GLP ACONDICIONADO EM VASILHAME DE 13 KG	27111910	060	5929	KG	26,0000	8,8460	0,00	230,00	0,00	0,00	0,00	0,00	0,00
583	GLP ACONDICIONADO EM VASILHAME DE 13 KG	27111910	060	5929	KG	26,0000	8,8460	0,00	230,00	0,00	0,00	0,00	0,00	0,00
583	GLP ACONDICIONADO EM VASILHAME DE 13 KG	27111910	060	5929	KG	26,0000	8,8460	0,00	230,00	0,00	0,00	0,00	0,00	0,00

DADOS ADICIONAIS

INFORMAÇÕES COMPLEMENTARES
NFCe Ref.: (3222 1102 2134 5600 0165 6500 1000 0568 2110 3472 8130), (3222 1102 2134 5600 0165 6500 1000 0568 2214 6771 3200), (3222 1102 2134 5600 0165 6500 1000 0568 2310 0362 2254), (3222 1102 2134 5600 0165 6500 1000 0568 2414 6870 3180), (3222 1102 2134 5600 0165 6500 1000 0568 2510 0285 7210)

Trib. aprox. R\$ 0,00 Federal e 195,50 Estadual Fonte: IBPT/FECOMERCIO ES 40CA7E
NFC-e: 56821,56823,56823,56824,56825.

RESERVADO AO FISCO

COMPROVANTE

f
199

BANESTES S.A. BANCO DO ESTADO DO ESPIRITO SANTO
-----BANESTES NET BANKING-----
TRANSFERENCIA DE
C/C PARA C/C

DADOS DO REMETENTE

Cliente: Casa Do I S Joaquim E Sant Ana
Termo De Colaboracao
Conta: 34.140.707
Agencia: 120-Ecoporanga

DADOS DO DESTINATARIO

Cliente: Posto Via America Ltda - Epp
Conta: 6.338.172
Agencia: 120-Ecoporanga

DADOS DA TRANSACAO

Dt.Pagamento: 04/11/2022
Valor: R\$1.150,00
Codigo: 003366515
Historico: TERMO DE COLABORACAO 012/2021
Origem: Banestes Internet Banking

Responsaveis...: 704.797.557-87 04/11/22 14:52:04
=====

Aviso: Esta transacao foi REGISTRADA com sucesso
e sera EFETIVADA apos a confirmacao pelos demais
RESPONSAVEIS pela conta e se houver SALDO
disponivel ate as 21h do dia da EFETIVACAO.

QUANDO A DATA DE PAGAMENTO COINCIDIR COM DIA
NAO UTIL E/OU COM O ULTIMO DIA UTIL DO ANO, A
TRANSACAO SERA EFETIVADA NO PRIMEIRO DIA UTIL
SUBSEQUENTE.

Registro: 04/11/2022 14:52:04 Z3fhKb
Emissao.: 04/11/2022 14:52:05

COMPROVANTE

4
196

BANESTES S.A. BANCO DO ESTADO DO ESPIRITO SANTO
-----BANESTES NET BANKING-----
TRANSFERENCIA DE
C/C PARA C/C

DADOS DO REMETENTE

Cliente: Casa Do I S Joaquim E Sant Ana
Termo De Colaboracao
Conta: 34.140.707
Agencia: 120-Ecoporanga

DADOS DO DESTINATARIO

Cliente: Fundo Mun De A S De Ecoporanga
Fmase/Lc173/20
Conta: 30.969.232
Agencia: 120-Ecoporanga

DADOS DA TRANSACAO

Dt Pagamento: 08/12/2022
Valor: R\$89,31
Protocolo: 004952145
Historico: TERMO DE COLABORACAO 012/2021
Origem: Banestes Internet Banking

Responsaveis...: 704.797.557-87 08/12/22 11:45:33

=====
Aviso: Esta transacao foi REGISTRADA com sucesso
e sera EFETIVADA apos a confirmacao pelos demais
RESPONSAVEIS pela conta e se houver SALDO
disponivel ate as 21h do dia da EFETIVACAO.

QUANDO A DATA DE PAGAMENTO COINCIDIR COM DIA
NAO UTIL E/OU COM O ULTIMO DIA UTIL DO ANO, A
TRANSACAO SERA EFETIVADA NO PRIMEIRO DIA UTIL
SUBSEQUENTE.

=====
Registro: 08/12/2022 11:45:33 jJHChT
Emissao: 08/12/2022 11:45:34

Obs: Devolucao.

CASA DO IDOSO SÃO JOAQUIM E SANT'ANA

Data de Fundação: 14/02/2001 - Desmembramento: 21/02/2001 - CNPJ Nº 04.353.478/0001-56

REGISTROS: ESTATUTO; REGIMENTO INTERNO, LEI DE UTILIDADE PÚBLICA MUNICIPAL Nº 906/01; CMA Nº 002/02; ALVARÁ DA VIGILÂNCIA SANITÁRIA; ALVARÁ DO CORPO DE BOMBEIROS. ALVARÁ DE FUNCIONAMENTO DA PME; CERTIDÕES NEGATIVAS; BALANCETE ANUAL, IRRF ANUAL, CNAS Nº 71010.002023/2003-39.



CASA DO IDOSO SÃO JOAQUIM E SANT'ANA

Data de Fundação: 14/02/2001 - Desmembramento: 21/02/2001 - CNPJ Nº 04.353.478/0001-56

REGISTROS: ESTATUTO; REGIMENTO INTERNO, LEI DE UTILIDADE PÚBLICA MUNICIPAL Nº 906/01; CMAS Nº 002/02; ALVARÁ DA VIGILÂNCIA SANITÁRIA; ALVARÁ DO CORPO DE BOMBEIROS, ALVARÁ DE FUNCIONAMENTO DA PME; CERTIDÕES NEGATIVAS; BALANCETE ANUAL, IRRF ANUAL, CNAS Nº 71010.002023/2003-39.

198



CASA DO IDOSO SÃO JOAQUIM E SANT'ANA

Data de Fundação: 14/02/2001 - Desmembramento: 21/02/2001 - CNPJ Nº 04.353.478/0001-56

REGISTROS: ESTATUTO; REGIMENTO INTERNO, LEI DE UTILIDADE PÚBLICA MUNICIPAL Nº 906/01; CMAS Nº 002/02; ALVARÁ DA VIGILÂNCIA SANITÁRIA; ALVARÁ DO CORPO DE BOMBEIROS, ALVARÁ DE FUNCIONAMENTO DA PME; CERTIDÕES NEGATIVAS; BALANCETE ANUAL, IRRF ANUAL, CNAS Nº 71010.002023/2003-39.

f
199



CASA DO IDOSO SÃO JOAQUIM E SANT'ANA

Data de Fundação: 14/02/2001 - Desmembramento: 21/02/2001 - CNPJ Nº 04.353.478/0001-56

REGISTROS: ESTATUTO; REGIMENTO INTERNO, LEI DE UTILIDADE PÚBLICA MUNICIPAL Nº 906/01; CMAS Nº 002/02; ALVARÁ DA VIGILÂNCIA SANITÁRIA; ALVARÁ DO CORPO DE BOMBEIROS, ALVARÁ DE FUNCIONAMENTO DA PME; CERTIDÕES NEGATIVAS; BALANCETE ANUAL, IRRF ANUAL, CNAS Nº 71010.002023/2003-39.

7
200



CASA DO IDOSO SÃO JOAQUIM E SANT'ANA

Data de Fundação: 14/02/2001 - Desmembramento: 21/02/2001 - CNPJ Nº 04.353.478/0001-56

REGISTROS: ESTATUTO; REGIMENTO INTERNO, LEI DE UTILIDADE PÚBLICA MUNICIPAL Nº 906/01; CMAS Nº 002/02; ALVARÁ DA VIGILÂNCIA SANITÁRIA; ALVARÁ DO CORPO DE BOMBEIROS, ALVARÁ DE FUNCIONAMENTO DA PME; CERTIDÕES NEGATIVAS; BALANCETE ANUAL, IRRF ANUAL, CNAS Nº 71010.002023/2003-39.



CASA DO IDOSO SÃO JOAQUIM E SANT'ANA

Data de Fundação: 14/02/2001 - Desmembramento: 21/02/2001 - CNPJ Nº 04.353.478/0001-56

REGISTROS: ESTATUTO; REGIMENTO INTERNO, LEI DE UTILIDADE PÚBLICA MUNICIPAL Nº 906/01; CMAS Nº 002/02; ALVARÁ DA VIGILÂNCIA SANITÁRIA; ALVARÁ DO CORPO DE BOMBEIROS, ALVARÁ DE FUNCIONAMENTO DA PME; CERTIDÕES NEGATIVAS; BALANCETE ANUAL, IRRF ANUAL, CNAS Nº 71010.002023/2003-39.

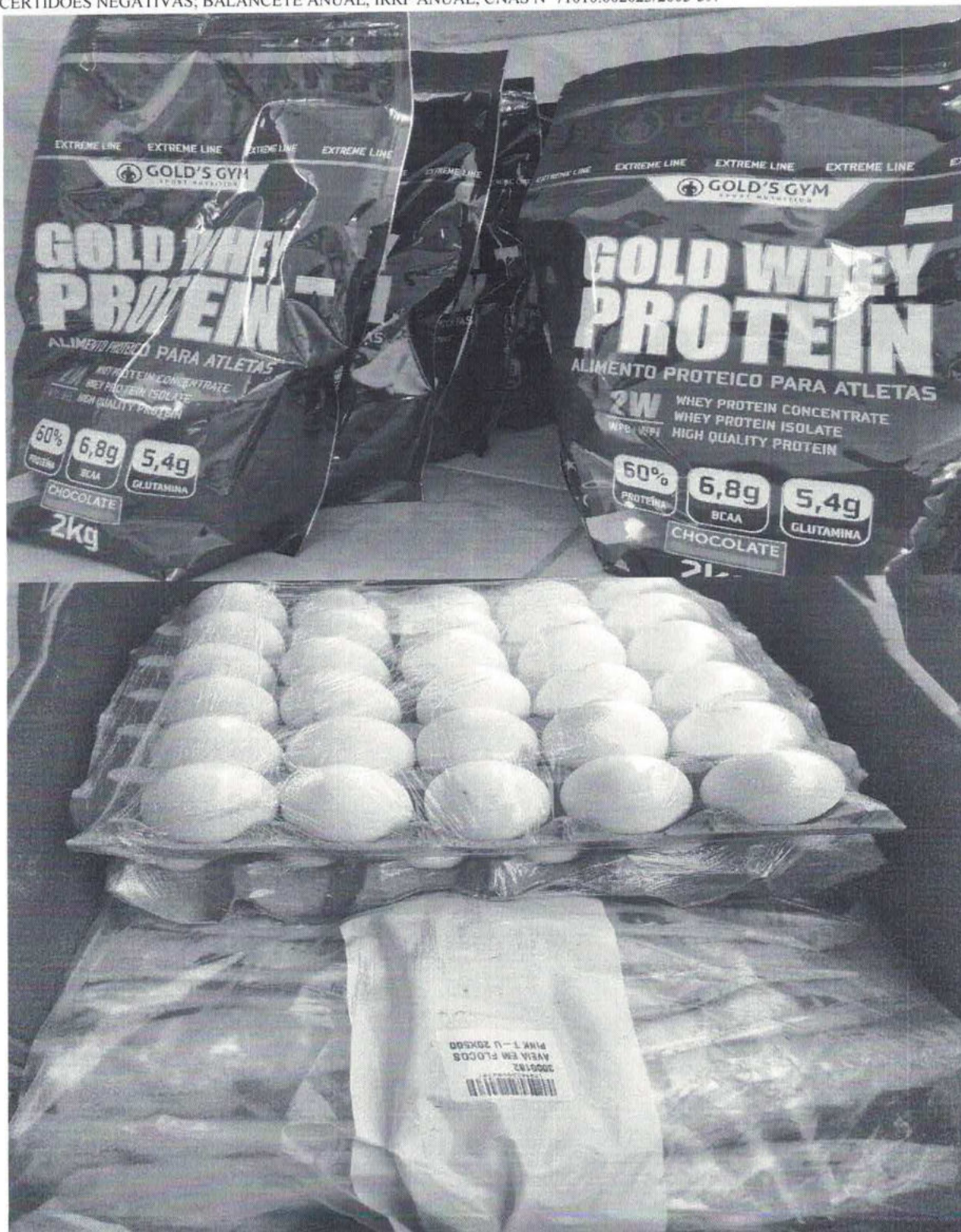

CASA DO IDOSO SÃO JOAQUIM E SANT'ANA

Data de Fundação: 14/02/2001 - Desmembramento: 21/02/2001 - CNPJ Nº 04.353.478/0001-56

REGISTROS: ESTATUTO; REGIMENTO INTERNO, LEI DE UTILIDADE PÚBLICA MUNICIPAL Nº 906/01; CMAS Nº 002/02; ALVARÁ DA VIGILÂNCIA SANITÁRIA; ALVARÁ DO CORPO DE BOMBEIROS, ALVARÁ DE FUNCIONAMENTO DA PME; CERTIDÕES NEGATIVAS; BALANCETE ANUAL, IRRF ANUAL, CNAS Nº 71010.002023/2003-39.



CASA DO IDOSO SÃO JOAQUIM E SANT'ANA

Data de Fundação: 14/02/2001 - Desmembramento: 21/02/2001 - CNPJ Nº 04.353.478/0001-56

REGISTROS: ESTATUTO; REGIMENTO INTERNO, LEI DE UTILIDADE PÚBLICA MUNICIPAL Nº 906/01; CMAS Nº 002/02; ALVARÁ DA VIGILÂNCIA SANITÁRIA; ALVARÁ DO CORPO DE BOMBEIROS, ALVARÁ DE FUNCIONAMENTO DA PME; CERTIDÕES NEGATIVAS; BALANCETE ANUAL, IRRF ANUAL, CNAS Nº 71010.002023/2003-39.



CASA DO IDOSO SÃO JOAQUIM E SANT'ANA

Data de Fundação: 14/02/2001 - Desmembramento: 21/02/2001 - CNPJ Nº 04.353.478/0001-56

REGISTROS: ESTATUTO; REGIMENTO INTERNO, LEI DE UTILIDADE PÚBLICA MUNICIPAL Nº 906/01; CMAS Nº 002/02; ALVARÁ DA VIGILÂNCIA SANITÁRIA; ALVARÁ DO CORPO DE BOMBEIROS, ALVARÁ DE FUNCIONAMENTO DA PME; CERTIDÕES NEGATIVAS; BALANCETE ANUAL, IRRF ANUAL, CNAS Nº 71010.002023/2003-39.

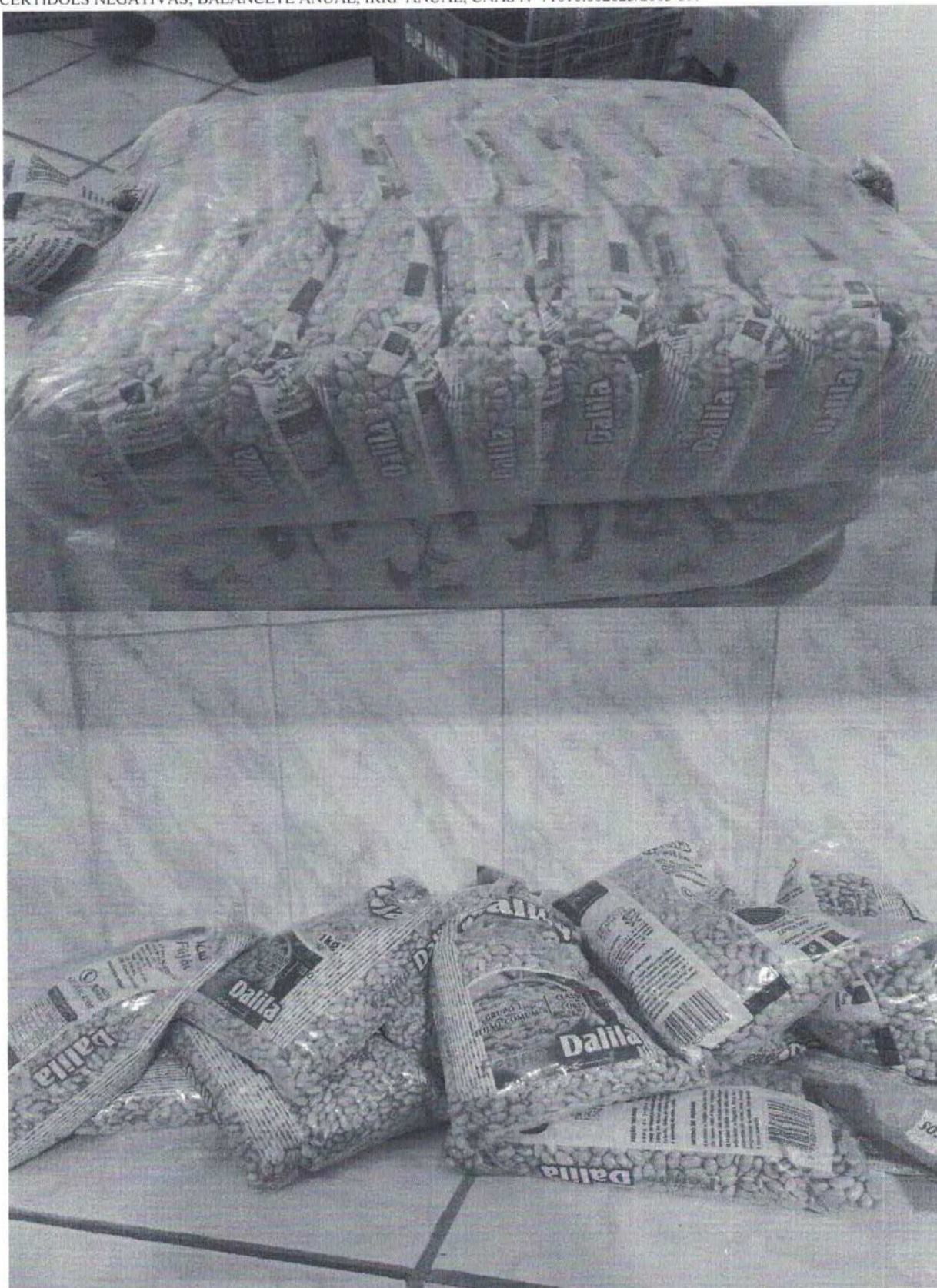

CASA DO IDOSO SÃO JOAQUIM E SANT'ANA

Data de Fundação: 14/02/2001 - Desmembramento: 21/02/2001 - CNPJ Nº 04.353.478/0001-56

REGISTROS: ESTATUTO; REGIMENTO INTERNO, LEI DE UTILIDADE PÚBLICA MUNICIPAL Nº 906/01; CMAS Nº 002/02; ALVARÁ DA VIGILÂNCIA SANITÁRIA; ALVARÁ DO CORPO DE BOMBEIROS, ALVARÁ DE FUNCIONAMENTO DA PME; CERTIDÕES NEGATIVAS; BALANCETE ANUAL, IRRF ANUAL, CNAS Nº 71010.002023/2003-39.

4
205

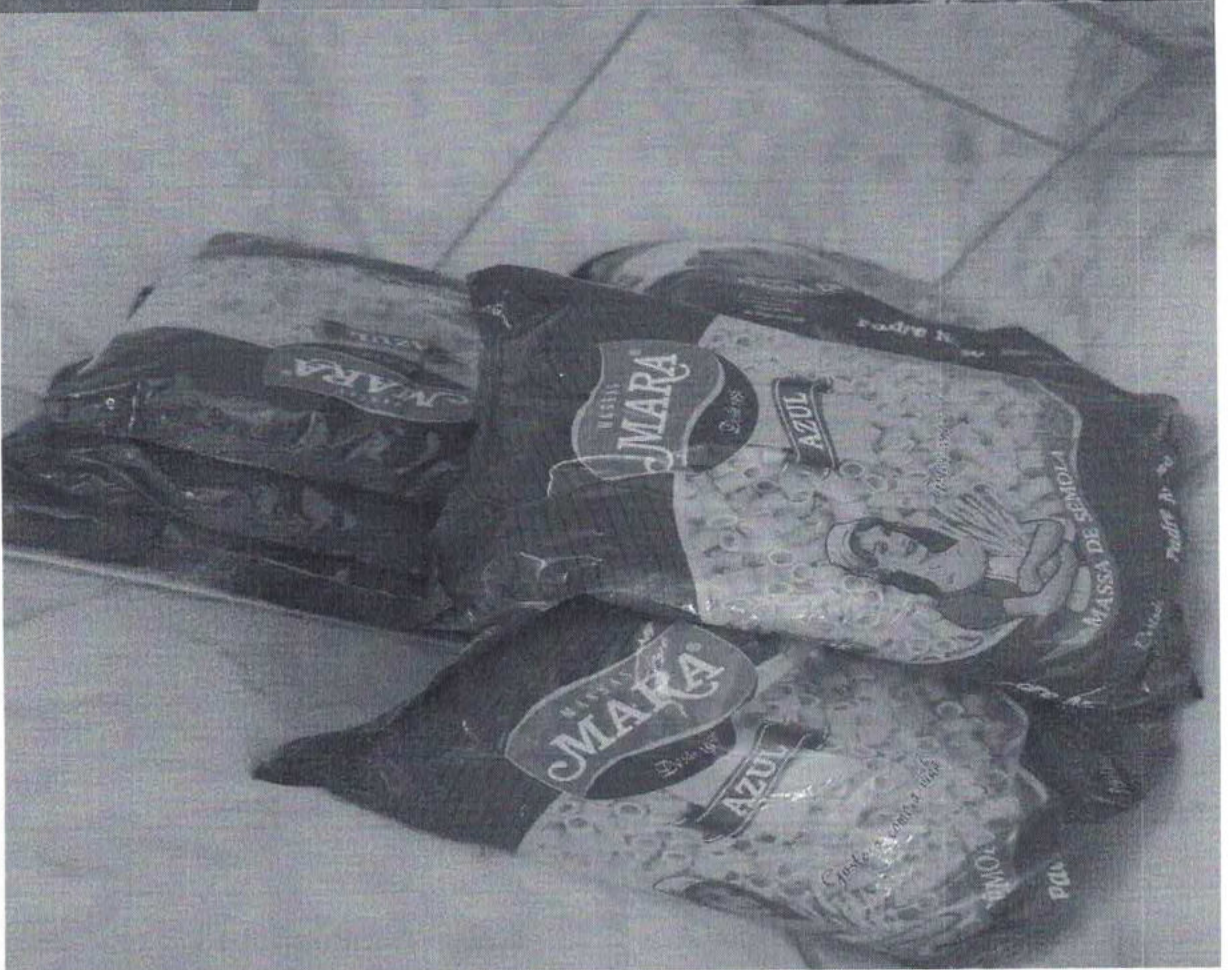

CASA DO IDOSO SÃO JOAQUIM E SANT'ANA

Data de Fundação: 14/02/2001 - Desmembramento: 21/02/2001 - CNPJ Nº 04.353.478/0001-56

REGISTROS: ESTATUTO; REGIMENTO INTERNO, LEI DE UTILIDADE PÚBLICA MUNICIPAL Nº 906/01; CMAS Nº 002/02; ALVARÁ DA VIGILÂNCIA SANITÁRIA; ALVARÁ DO CORPO DE BOMBEIROS, ALVARÁ DE FUNCIONAMENTO DA PME; CERTIDÕES NEGATIVAS; BALANCETE ANUAL, IRRF ANUAL, CNAS Nº 71010.002023/2003-39.

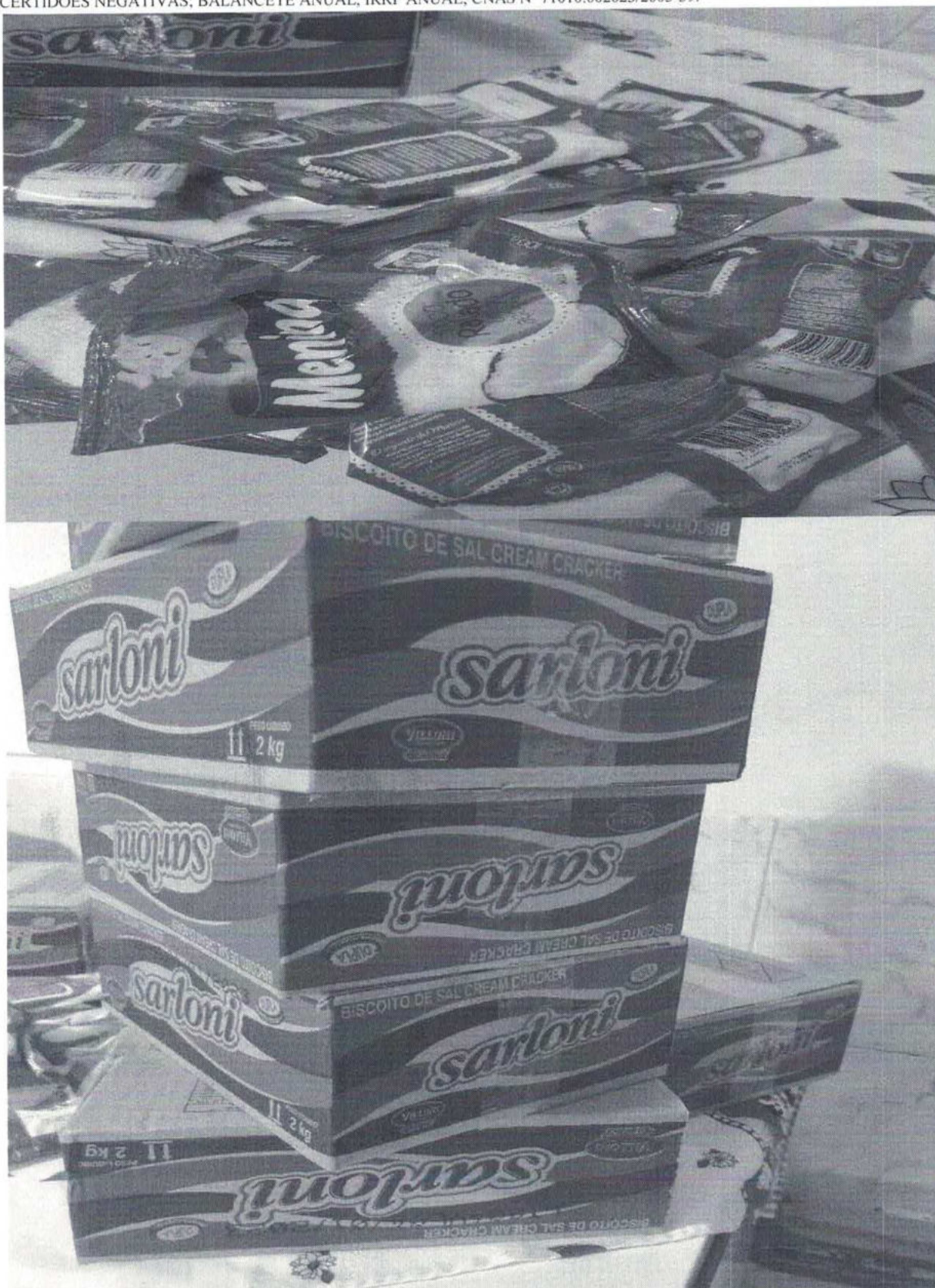

CASA DO IDOSO SÃO JOAQUIM E SANT'ANA

Data de Fundação: 14/02/2001 - Desmembramento: 21/02/2001 - CNPJ Nº 04.353.478/0001-56

REGISTROS: ESTATUTO; REGIMENTO INTERNO, LEI DE UTILIDADE PÚBLICA MUNICIPAL Nº 906/01; CMAS Nº 002/02; ALVARÁ DA VIGILÂNCIA SANITÁRIA; ALVARÁ DO CORPO DE BOMBEIROS, ALVARÁ DE FUNCIONAMENTO DA PME; CERTIDÕES NEGATIVAS; BALANCETE ANUAL, IRRF ANUAL, CNAS Nº 71010.002023/2003-39.

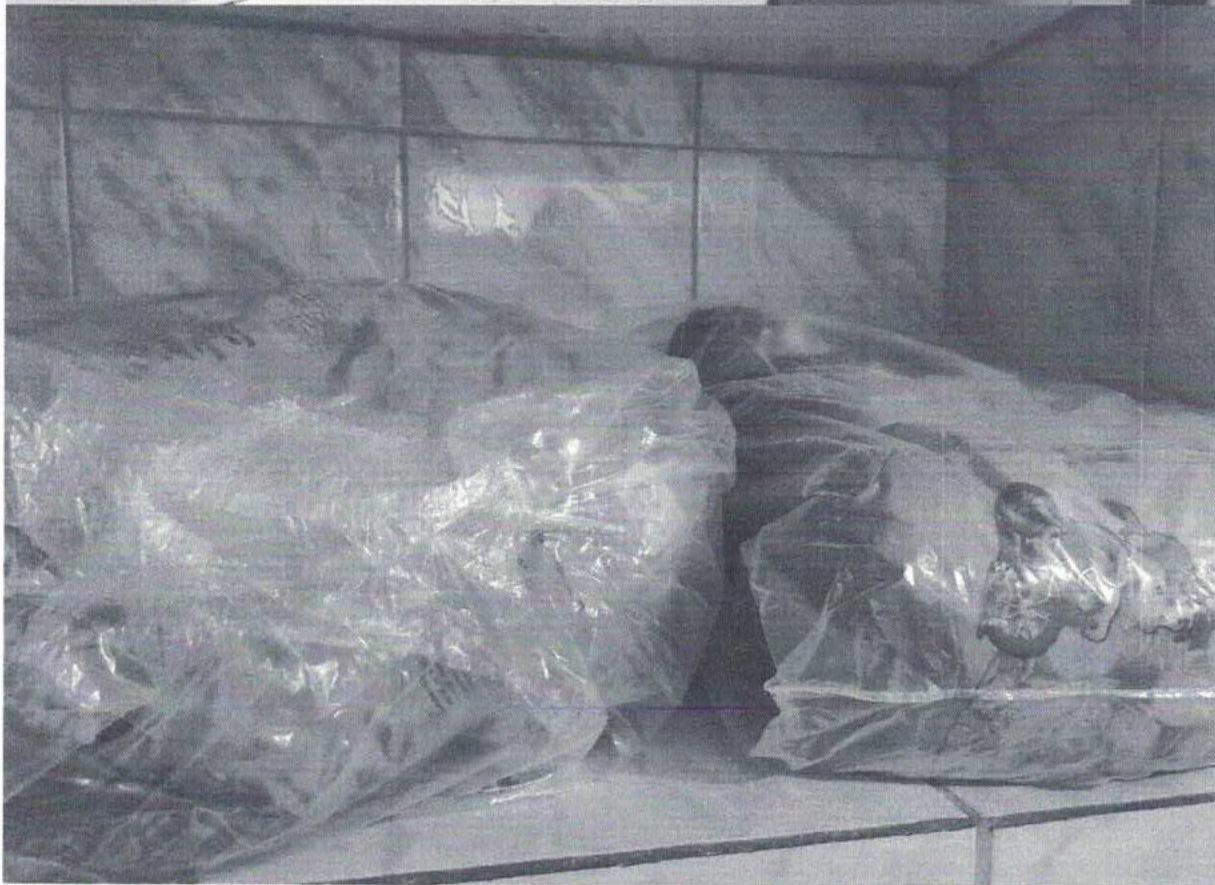

CASA DO IDOSO SÃO JOAQUIM E SANT'ANA

Data de Fundação: 14/02/2001 - Desmembramento: 21/02/2001 - CNPJ Nº 04.353.478/0001-56

REGISTROS: ESTATUTO; REGIMENTO INTERNO, LEI DE UTILIDADE PÚBLICA MUNICIPAL Nº 906/01; CMAS Nº 002/02; ALVARÁ DA VIGILÂNCIA SANITÁRIA; ALVARÁ DO CORPO DE BOMBEIROS, ALVARÁ DE FUNCIONAMENTO DA PME; CERTIDÕES NEGATIVAS; BALANCETE ANUAL, IRRF ANUAL, CNAS Nº 71010.002023/2003-39.



4
208

CASA DO IDOSO SÃO JOAQUIM E SANT'ANA

Data de Fundação: 14/02/2001 - Desmembramento: 21/02/2001 - CNPJ Nº 04.353.478/0001-56

REGISTROS: ESTATUTO; REGIMENTO INTERNO, LEI DE UTILIDADE PÚBLICA MUNICIPAL Nº 906/01; CMAS Nº 002/02; ALVARÁ DA VIGILÂNCIA SANITÁRIA; ALVARÁ DO CORPO DE BOMBEIROS, ALVARÁ DE FUNCIONAMENTO DA PME; CERTIDÕES NEGATIVAS; BALANCETE ANUAL, IRRF ANUAL, CNAS Nº 71010.002023/2003-39.

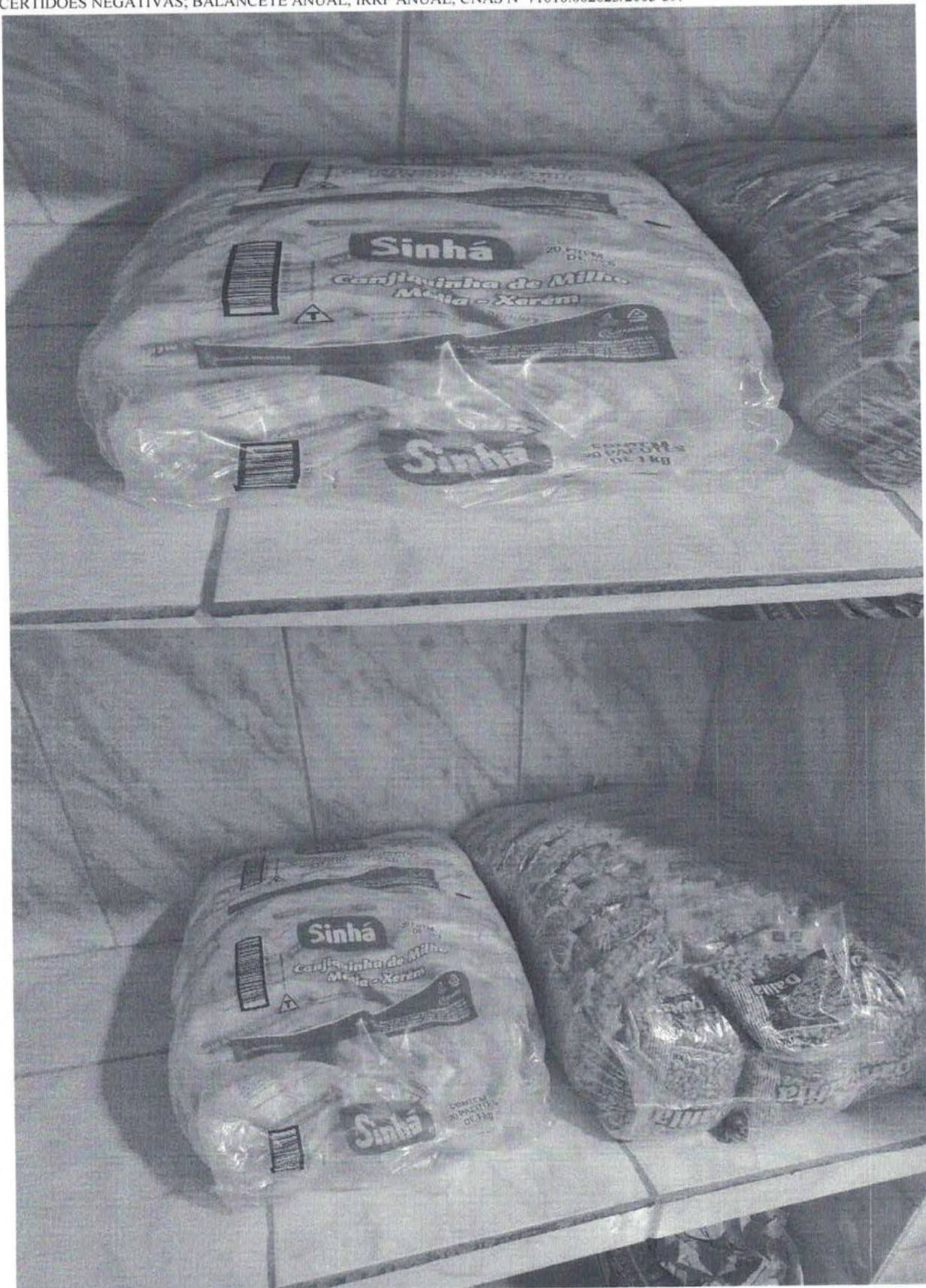

CASA DO IDOSO SÃO JOAQUIM E SANT'ANA

Data de Fundação: 14/02/2001 - Desmembramento: 21/02/2001 - CNPJ Nº 04.353.478/0001-56

REGISTROS: ESTATUTO; REGIMENTO INTERNO, LEI DE UTILIDADE PÚBLICA MUNICIPAL Nº 906/01; CMAS Nº 002/02; ALVARÁ DA VIGILÂNCIA SANITÁRIA; ALVARÁ DO CORPO DE BOMBEIROS, ALVARÁ DE FUNCIONAMENTO DA PME; CERTIDÕES NEGATIVAS; BALANCETE ANUAL, IRRF ANUAL, CNAS Nº 71010.002023/2003-39.

f
210

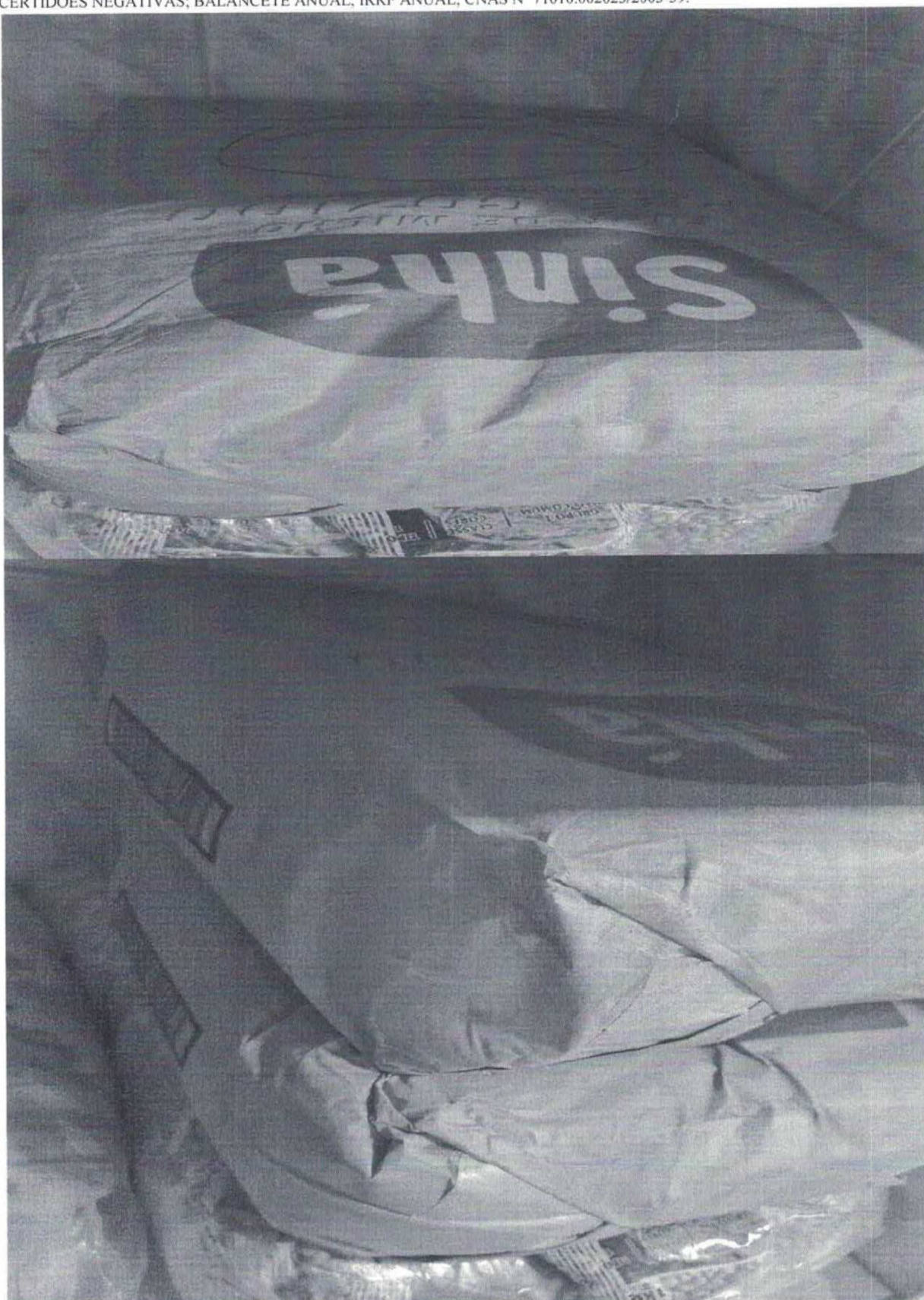

CASA DO IDOSO SÃO JOAQUIM E SANT'ANA

Data de Fundação: 14/02/2001 - Desmembramento: 21/02/2001 - CNPJ Nº 04.353.478/0001-56

REGISTROS: ESTATUTO; REGIMENTO INTERNO, LEI DE UTILIDADE PÚBLICA MUNICIPAL Nº 906/01; CMAS Nº 002/02; ALVARÁ DA VIGILÂNCIA SANITÁRIA; ALVARÁ DO CORPO DE BOMBEIROS, ALVARÁ DE FUNCIONAMENTO DA PME; CERTIDÕES NEGATIVAS; BALANCETE ANUAL, IRRF ANUAL, CNAS Nº 71010.002023/2003-39.



CASA DO IDOSO SÃO JOAQUIM E SANT'ANA

Data de Fundação: 14/02/2001 - Desmembramento: 21/02/2001 - CNPJ Nº 04.353.478/0001-56

REGISTROS: ESTATUTO; REGIMENTO INTERNO, LEI DE UTILIDADE PÚBLICA MUNICIPAL Nº 906/01; CMAS Nº 002/02; ALVARÁ DA VIGILÂNCIA SANITÁRIA; ALVARÁ DO CORPO DE BOMBEIROS, ALVARÁ DE FUNCIONAMENTO DA PME; CERTIDÕES NEGATIVAS; BALANCETE ANUAL, IRRF ANUAL, CNAS Nº 71010.002023/2003-39.

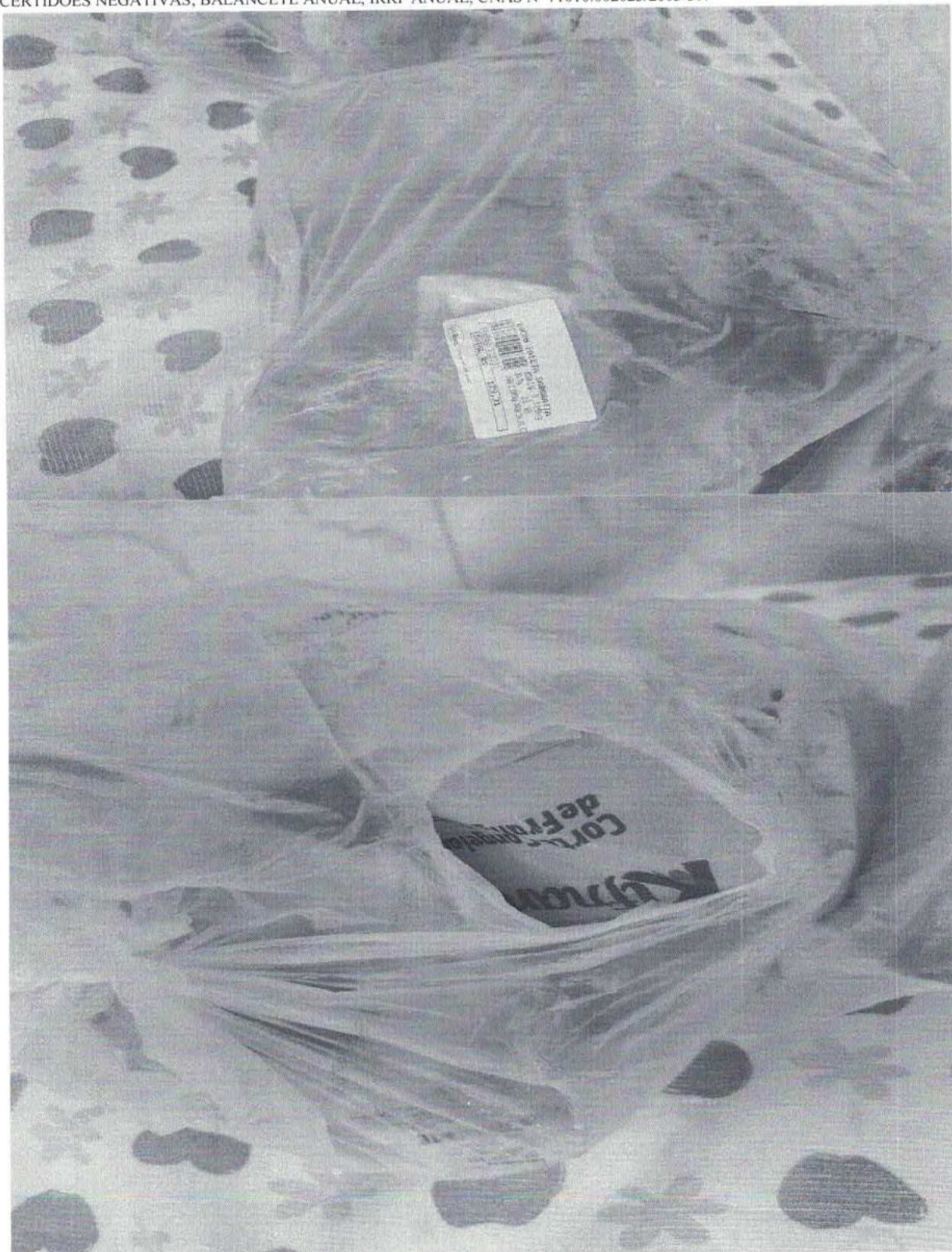

CASA DO IDOSO SÃO JOAQUIM E SANT'ANA

Data de Fundação: 14/02/2001 - Desmembramento: 21/02/2001 - CNPJ Nº 04.353.478/0001-56

REGISTROS: ESTATUTO; REGIMENTO INTERNO, LEI DE UTILIDADE PÚBLICA MUNICIPAL Nº 906/01; CMAS Nº 002/02; ALVARÁ DA VIGILÂNCIA SANITÁRIA; ALVARÁ DO CORPO DE BOMBEIROS, ALVARÁ DE FUNCIONAMENTO DA PME; CERTIDÕES NEGATIVAS; BALANCETE ANUAL, IRRF ANUAL, CNAS Nº 71010.002023/2003-39.



4
213

CASA DO IDOSO SÃO JOAQUIM E SANT'ANA

Data de Fundação: 14/02/2001 - Desmembramento: 21/02/2001 - CNPJ Nº 04.353.478/0001-56

REGISTROS: ESTATUTO; REGIMENTO INTERNO, LEI DE UTILIDADE PÚBLICA MUNICIPAL Nº 906/01; CMAS Nº 002/02; ALVARÁ DA VIGILÂNCIA SANITÁRIA; ALVARÁ DO CORPO DE BOMBEIROS, ALVARÁ DE FUNCIONAMENTO DA PME; CERTIDÕES NEGATIVAS; BALANCETE ANUAL, IRRF ANUAL, CNAS Nº 71010.002023/2003-39.



4
214

CASA DO IDOSO SÃO JOAQUIM E SANT'ANA

Data de Fundação: 14/02/2001 - Desmembramento: 21/02/2001 - CNPJ Nº 04.353.478/0001-56

REGISTROS: ESTATUTO; REGIMENTO INTERNO, LEI DE UTILIDADE PÚBLICA MUNICIPAL Nº 906/01; CMAS Nº 002/02; ALVARÁ DA VIGILÂNCIA SANITÁRIA; ALVARÁ DO CORPO DE BOMBEIROS, ALVARÁ DE FUNCIONAMENTO DA PME; CERTIDÕES NEGATIVAS; BALANCETE ANUAL, IRRF ANUAL, CNAS Nº 71010.002023/2003-39.



CASA DO IDOSO SÃO JOAQUIM E SANT'ANA

Data de Fundação: 14/02/2001 - Desmembramento: 21/02/2001 - CNPJ Nº 04.353.478/0001-56

REGISTROS: ESTATUTO; REGIMENTO INTERNO, LEI DE UTILIDADE PÚBLICA MUNICIPAL Nº 906/01; CMAS Nº 002/02; ALVARÁ DA VIGILÂNCIA SANITÁRIA; ALVARÁ DO CORPO DE BOMBEIROS, ALVARÁ DE FUNCIONAMENTO DA PME; CERTIDÕES NEGATIVAS; BALANCETE ANUAL, IRRF ANUAL, CNAS Nº 71010.002023/2003-39.

4
216

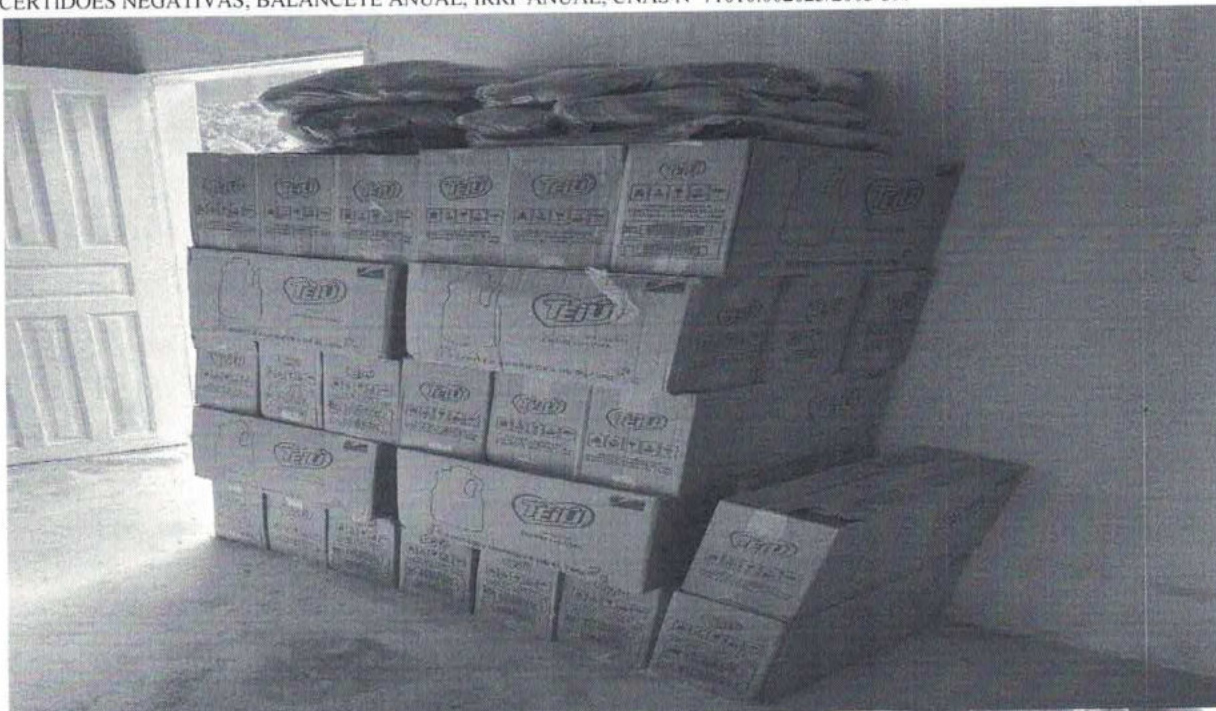

CASA DO IDOSO SÃO JOAQUIM E SANT'ANA

Data de Fundação: 14/02/2001 - Desmembramento: 21/02/2001 - CNPJ Nº 04.353.478/0001-56

REGISTROS: ESTATUTO; REGIMENTO INTERNO, LEI DE UTILIDADE PÚBLICA MUNICIPAL Nº 906/01; CMAS Nº 002/02; ALVARÁ DA VIGILÂNCIA SANITÁRIA; ALVARÁ DO CORPO DE BOMBEIROS, ALVARÁ DE FUNCIONAMENTO DA PME; CERTIDÕES NEGATIVAS; BALANCETE ANUAL, IRRF ANUAL, CNAS Nº 71010.002023/2003-39.

4
217



CASA DO IDOSO SÃO JOAQUIM E SANT'ANA

Data de Fundação: 14/02/2001 - Desmembramento: 21/02/2001 - CNPJ Nº 04.353.478/0001-56

REGISTROS: ESTATUTO; REGIMENTO INTERNO, LEI DE UTILIDADE PÚBLICA MUNICIPAL Nº 906/01; CMAS Nº 002/02; ALVARÁ DA VIGILÂNCIA SANITÁRIA; ALVARÁ DO CORPO DE BOMBEIROS, ALVARÁ DE FUNCIONAMENTO DA PME; CERTIDÕES NEGATIVAS; BALANCETE ANUAL, IRRF ANUAL, CNAS Nº 71010.002023/2003-39.

7
218



CASA DO IDOSO SÃO JOAQUIM E SANT'ANA

Data de Fundação: 14/02/2001 - Desmembramento: 21/02/2001 - CNPJ N° 04.353.478/0001-56

REGISTROS: ESTATUTO; REGIMENTO INTERNO. LEI DE UTILIDADE PÚBLICA MUNICIPAL N° 906/01; CMAS N° 002/02; ALVARÁ DA VIGILÂNCIA SANITÁRIA; ALVARÁ DO CORPO DE BOMBEIROS, ALVARÁ DE FUNCIONAMENTO DA PME; CERTIDÕES NEGATIVAS; BALANCETE ANUAL, IRRF ANUAL, CNAS N° 71010.002023/2003-39.

4
219



CASA DO IDOSO SÃO JOAQUIM E SANT'ANA

Data de Fundação: 14/02/2001 - Desmembramento: 21/02/2001 - CNPJ Nº 04.353.478/0001-56

REGISTROS: ESTATUTO; REGIMENTO INTERNO, LEI DE UTILIDADE PÚBLICA MUNICIPAL Nº 906/01; CMAS Nº 002/02; ALVARÁ DA VIGILÂNCIA SANITÁRIA; ALVARÁ DO CORPO DE BOMBEIROS, ALVARÁ DE FUNCIONAMENTO DA PME; CERTIDÕES NEGATIVAS; BALANCETE ANUAL, IRRF ANUAL, CNAS Nº 71010.002023/2003-39.

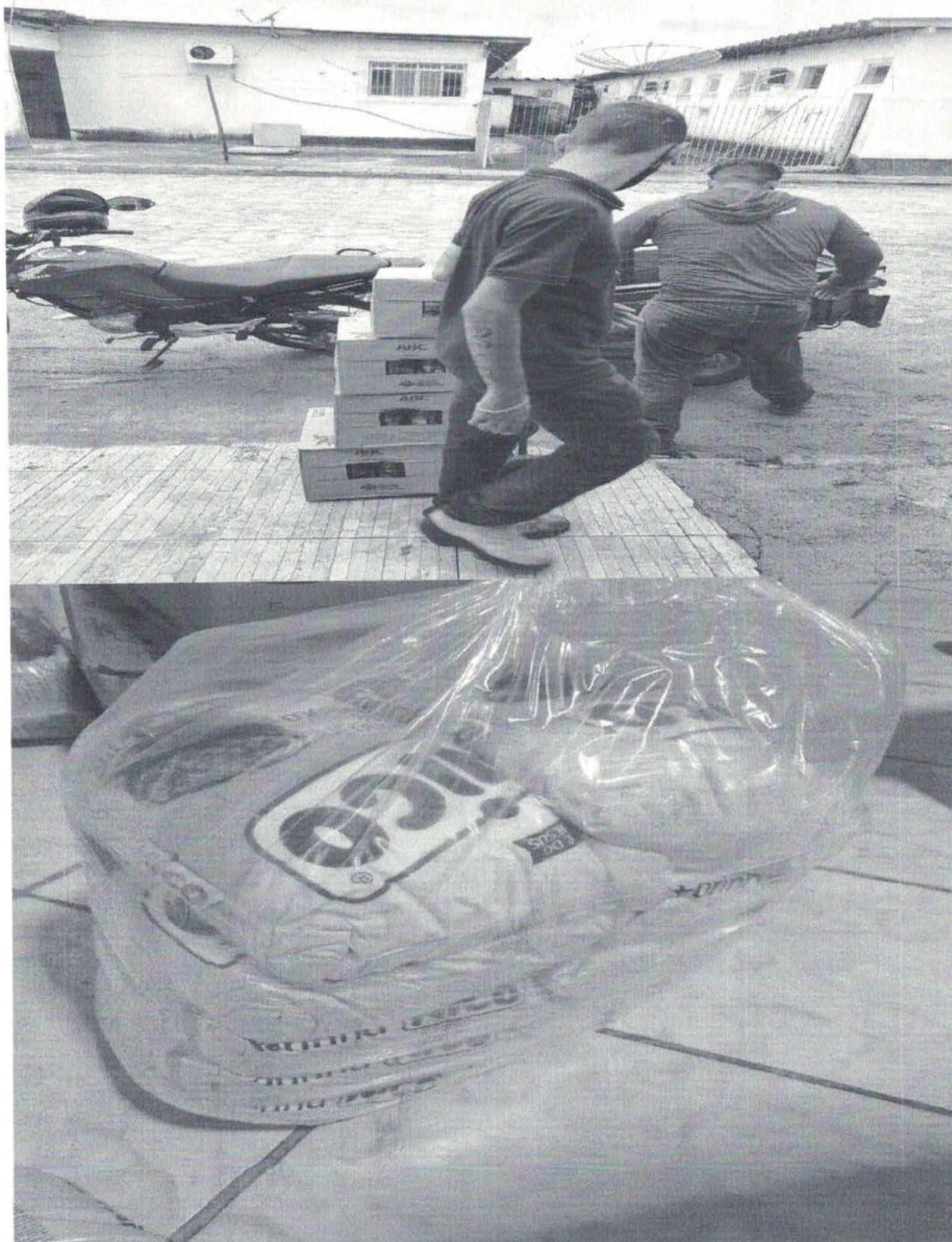

CASA DO IDOSO SÃO JOAQUIM E SANT'ANA

Data de Fundação: 14/02/2001 - Desmembramento: 21/02/2001 - CNPJ Nº 04.353.478/0001-56

REGISTROS: ESTATUTO; REGIMENTO INTERNO, LEI DE UTILIDADE PÚBLICA MUNICIPAL Nº 906/01; CMAS Nº 002/02; ALVARÁ DA VIGILÂNCIA SANITÁRIA; ALVARÁ DO CORPO DE BOMBEIROS, ALVARÁ DE FUNCIONAMENTO DA PME; CERTIDÕES NEGATIVAS; BALANCETE ANUAL, IRRF ANUAL, CNAS Nº 71010.002023/2003-39.

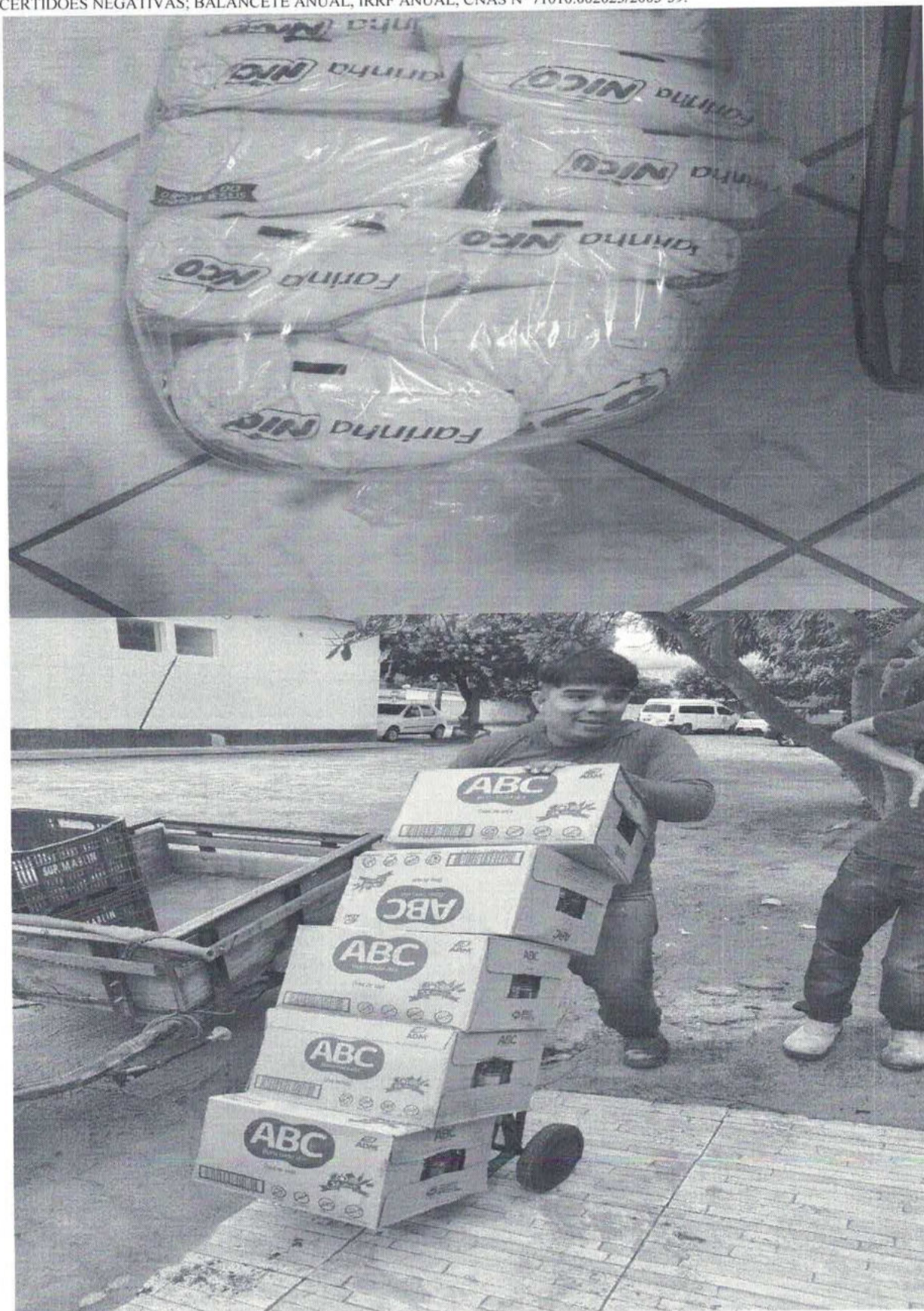

CASA DO IDOSO SÃO JOAQUIM E SANT'ANA

Data de Fundação: 14/02/2001 - Desmembramento: 21/02/2001 - CNPJ Nº 04.353.478/0001-56

REGISTROS: ESTATUTO; REGIMENTO INTERNO, LEI DE UTILIDADE PÚBLICA MUNICIPAL Nº 906/01; CMAS Nº 002/02; ALVARÁ DA VIGILÂNCIA SANITÁRIA; ALVARÁ DO CORPO DE BOMBEIROS, ALVARÁ DE FUNCIONAMENTO DA PME; CERTIDÕES NEGATIVAS; BALANCETE ANUAL, IRRF ANUAL, CNAS Nº 71010.002023/2003-39.

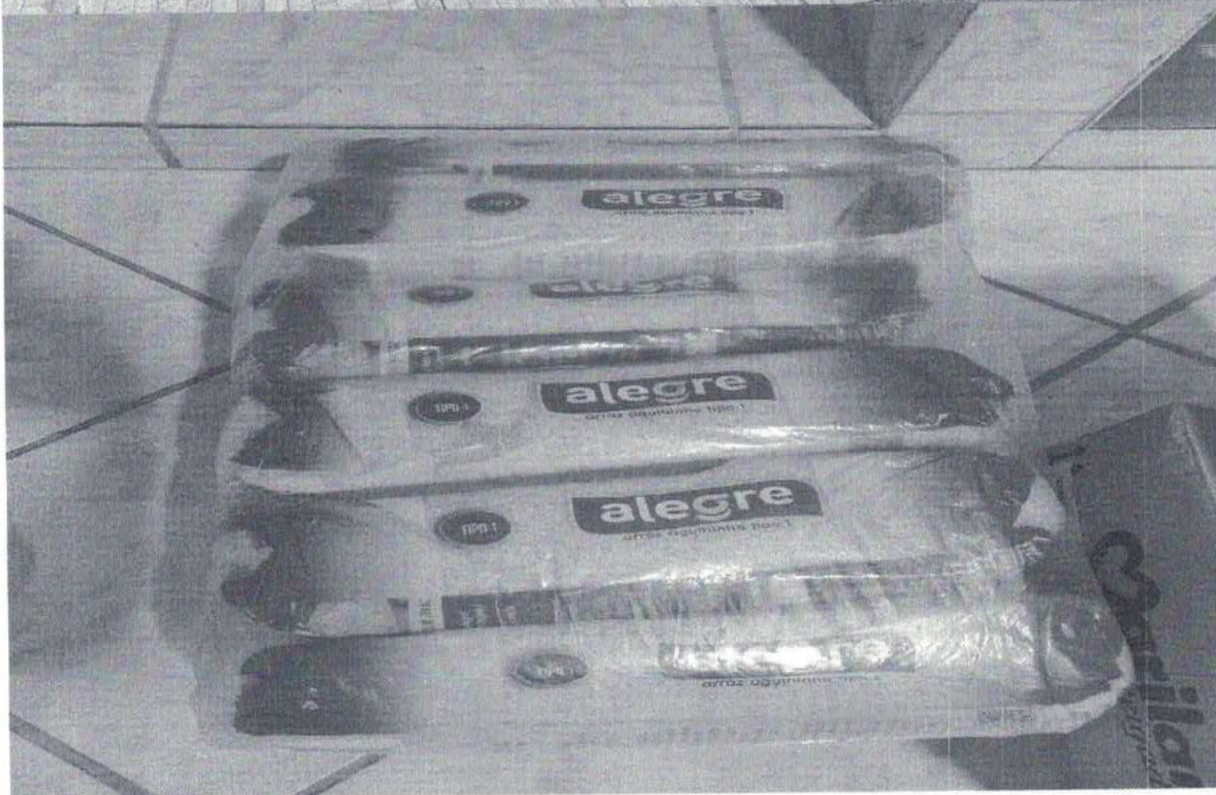

CASA DO IDOSO SÃO JOAQUIM E SANT'ANA

Data de Fundação: 14/02/2001 - Desmembramento: 21/02/2001 - CNPJ Nº 04.353.478/0001-56

REGISTROS: ESTATUTO; REGIMENTO INTERNO, LEI DE UTILIDADE PÚBLICA MUNICIPAL Nº 906/01; CMAS Nº 002/02; ALVARÁ DA VIGILÂNCIA SANITÁRIA; ALVARÁ DO CORPO DE BOMBEIROS, ALVARÁ DE FUNCIONAMENTO DA PME; CERTIDÕES NEGATIVAS; BALANCETE ANUAL, IRRF ANUAL, CNAS Nº 71010.002023/2003-39.



4
223

CASA DO IDOSO SÃO JOAQUIM E SANT'ANA

Data de Fundação: 14/02/2001 - Desmembramento: 21/02/2001 - CNPJ Nº 04.353.478/0001-56

REGISTROS: ESTATUTO; REGIMENTO INTERNO, LEI DE UTILIDADE PÚBLICA MUNICIPAL Nº 906/01; CMAS Nº 002/02; ALVARÁ DA VIGILÂNCIA SANITÁRIA; ALVARÁ DO CORPO DE BOMBEIROS, ALVARÁ DE FUNCIONAMENTO DA PME; CERTIDÕES NEGATIVAS; BALANCETE ANUAL, IRRF ANUAL, CNAS Nº 71010.002023/2003-39.

4
224



CASA DO IDOSO SÃO JOAQUIM E SANT'ANA

Data de Fundação: 14/02/2001 - Desmembramento: 21/02/2001 - CNPJ Nº 04.353.478/0001-56

REGISTROS: ESTATUTO; REGIMENTO INTERNO, LEI DE UTILIDADE PÚBLICA MUNICIPAL Nº 906/01; CMAS Nº 002/02; ALVARÁ DA VIGILÂNCIA SANITÁRIA; ALVARÁ DO CORPO DE BOMBEIROS, ALVARÁ DE FUNCIONAMENTO DA PME; CERTIDÕES NEGATIVAS; BALANCETE ANUAL, IRRF ANUAL, CNAS Nº 71010.002023/2003-39.



CASA DO IDOSO SÃO JOAQUIM E SANT'ANA

Data de Fundação: 14/02/2001 - Desmembramento: 21/02/2001 - CNPJ Nº 04.353.478/0001-56

REGISTROS: ESTATUTO; REGIMENTO INTERNO, LEI DE UTILIDADE PÚBLICA MUNICIPAL Nº 906/01; CMAS Nº 002/02; ALVARÁ DA VIGILÂNCIA SANITÁRIA; ALVARÁ DO CORPO DE BOMBEIROS, ALVARÁ DE FUNCIONAMENTO DA PME; CERTIDÕES NEGATIVAS; BALANCETE ANUAL, IRRF ANUAL, CNAS Nº 71010.002023/2003-39.

4
226

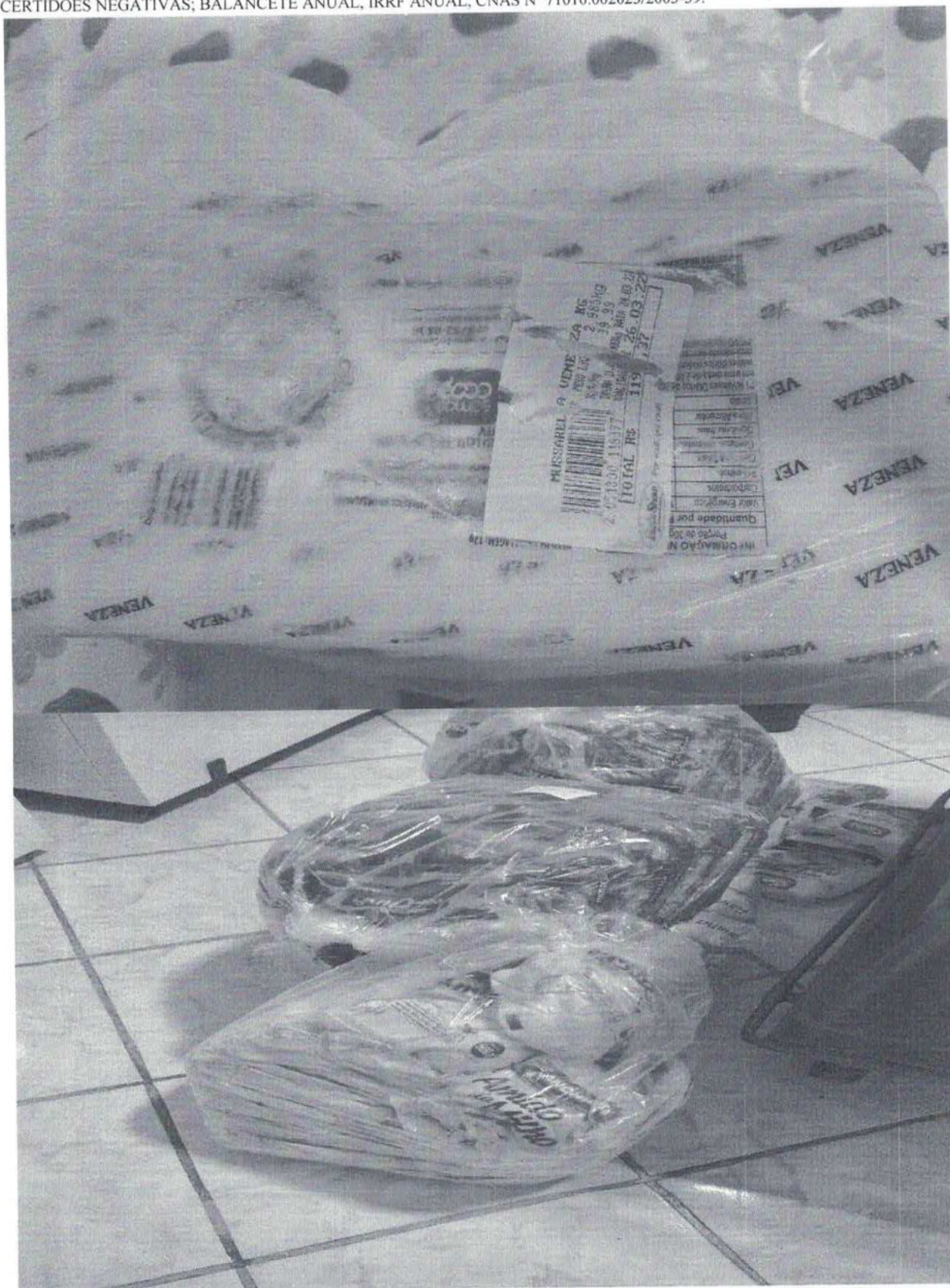

CASA DO IDOSO SÃO JOAQUIM E SANT'ANA

Data de Fundação: 14/02/2001 - Desmembramento: 21/02/2001 - CNPJ Nº 04.353.478/0001-56

REGISTROS: ESTATUTO; REGIMENTO INTERNO, LEI DE UTILIDADE PÚBLICA MUNICIPAL Nº 906/01; CMAS Nº 002/02; ALVARÁ DA VIGILÂNCIA SANITÁRIA; ALVARÁ DO CORPO DE BOMBEIROS, ALVARÁ DE FUNCIONAMENTO DA PME; CERTIDÕES NEGATIVAS; BALANCETE ANUAL, IRRF ANUAL, CNAS Nº 71010.002023/2003-39.



CASA DO IDOSO SÃO JOAQUIM E SANT'ANA

Data de Fundação: 14/02/2001 - Desmembramento: 21/02/2001 - CNPJ Nº 04.353.478/0001-56

REGISTROS: ESTATUTO; REGIMENTO INTERNO, LEI DE UTILIDADE PÚBLICA MUNICIPAL Nº 906/01; CMAS Nº 002/02; ALVARÁ DA VIGILÂNCIA SANITÁRIA; ALVARÁ DO CORPO DE BOMBEIROS, ALVARÁ DE FUNCIONAMENTO DA PME; CERTIDÕES NEGATIVAS; BALANCETE ANUAL, IRRF ANUAL, CNAS Nº 71010.002023/2003-39.



CASA DO IDOSO SÃO JOAQUIM E SANT'ANA

Data de Fundação: 14/02/2001 - Desmembramento: 21/02/2001 - CNPJ Nº 04.353.478/0001-56

REGISTROS: ESTATUTO; REGIMENTO INTERNO, LEI DE UTILIDADE PÚBLICA MUNICIPAL Nº 906/01; CMAS Nº 002/02; ALVARÁ DA VIGILÂNCIA SANITÁRIA; ALVARÁ DO CORPO DE BOMBEIROS, ALVARÁ DE FUNCIONAMENTO DA PME; CERTIDÕES NEGATIVAS; BALANCETE ANUAL, IRRF ANUAL, CNAS Nº 71010.002023/2003-39.



CASA DO IDOSO SÃO JOAQUIM E SANT'ANA

Data de Fundação: 14/02/2001 - Desmembramento: 21/02/2001 - CNPJ Nº 04.353.478/0001-56

REGISTROS: ESTATUTO; REGIMENTO INTERNO, LEI DE UTILIDADE PÚBLICA MUNICIPAL Nº 906/01; CMAS Nº 002/02; ALVARÁ DA VIGILÂNCIA SANITÁRIA; ALVARÁ DO CORPO DE BOMBEIROS, ALVARÁ DE FUNCIONAMENTO DA PME; CERTIDÕES NEGATIVAS; BALANCETE ANUAL, IRRF ANUAL, CNAS Nº 71010.002023/2003-39.

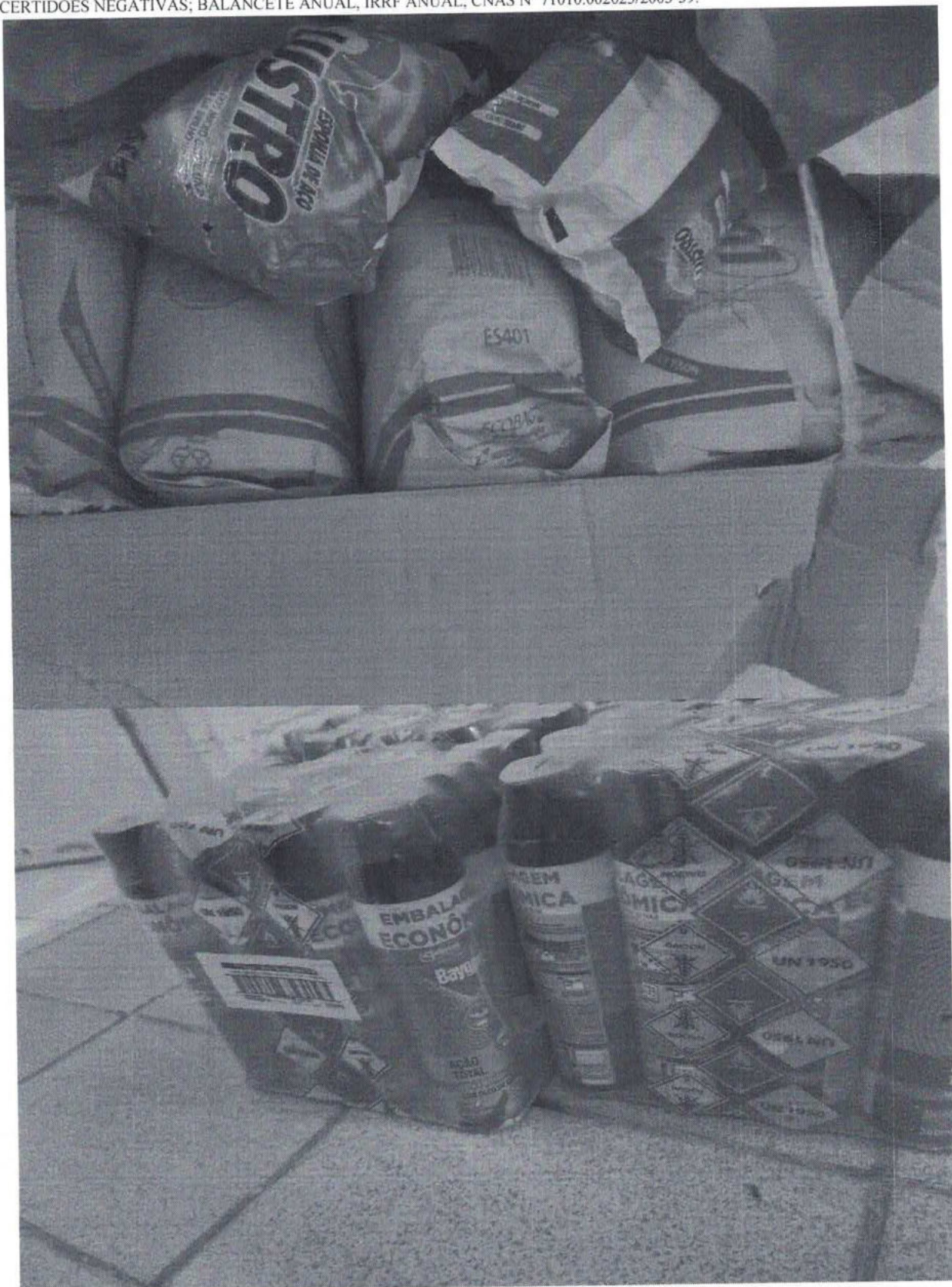

CASA DO IDOSO SÃO JOAQUIM E SANT'ANA

Data de Fundação: 14/02/2001 - Desmembramento: 21/02/2001 - CNPJ Nº 04.353.478/0001-56

REGISTROS: ESTATUTO; REGIMENTO INTERNO, LEI DE UTILIDADE PÚBLICA MUNICIPAL Nº 906/01; CMAS Nº 002/02; ALVARÁ DA VIGILÂNCIA SANITÁRIA; ALVARÁ DO CORPO DE BOMBEIROS, ALVARÁ DE FUNCIONAMENTO DA PME; CERTIDÕES NEGATIVAS; BALANCETE ANUAL, IRRF ANUAL, CNAS Nº 71010.002023/2003-39.



CASA DO IDOSO SÃO JOAQUIM E SANT'ANA

Data de Fundação: 14/02/2001 - Desmembramento: 21/02/2001 - CNPJ Nº 04.353.478/0001-56

REGISTROS: ESTATUTO; REGIMENTO INTERNO, LEI DE UTILIDADE PÚBLICA MUNICIPAL Nº 906/01; CMAS Nº 002/02; ALVARÁ DA VIGILÂNCIA SANITÁRIA; ALVARÁ DO CORPO DE BOMBEIROS, ALVARÁ DE FUNCIONAMENTO DA PME; CERTIDÕES NEGATIVAS; BALANCETE ANUAL, IRRF ANUAL, CNAS Nº 71010.002023/2003-39.

231



CASA DO IDOSO SÃO JOAQUIM E SANT'ANA

Data de Fundação: 14/02/2001 - Desmembramento: 21/02/2001 - CNPJ Nº 04.353.478/0001-56

REGISTROS: ESTATUTO; REGIMENTO INTERNO, LEI DE UTILIDADE PÚBLICA MUNICIPAL Nº 906/01; CMAS Nº 002/02; ALVARÁ DA VIGILÂNCIA SANITÁRIA; ALVARÁ DO CORPO DE BOMBEIROS, ALVARÁ DE FUNCIONAMENTO DA PME; CERTIDÕES NEGATIVAS; BALANCETE ANUAL, IRRF ANUAL, CNAS Nº 71010.002023/2003-39.

4
232



CASA DO IDOSO SÃO JOAQUIM E SANT'ANA

Data de Fundação: 14/02/2001 - Desmembramento: 21/02/2001 - CNPJ Nº 04.353.478/0001-56

REGISTROS: ESTATUTO; REGIMENTO INTERNO, LEI DE UTILIDADE PÚBLICA MUNICIPAL Nº 906/01; CMAS Nº 002/02; ALVARÁ DA VIGILÂNCIA SANITÁRIA; ALVARÁ DO CORPO DE BOMBEIROS, ALVARÁ DE FUNCIONAMENTO DA PME; CERTIDÕES NEGATIVAS; BALANCETE ANUAL, IRRF ANUAL, CNAS Nº 71010.002023/2003-39.

4
233



CASA DO IDOSO SÃO JOAQUIM E SANT'ANA

Data de Fundação: 14/02/2001 - Desmembramento: 21/02/2001 - CNPJ Nº 04.353.478/0001-56

REGISTROS: ESTATUTO; REGIMENTO INTERNO, LEI DE UTILIDADE PÚBLICA MUNICIPAL Nº 906/01; CMAS Nº 002/02; ALVARÁ DA VIGILÂNCIA SANITÁRIA; ALVARÁ DO CORPO DE BOMBEIROS, ALVARÁ DE FUNCIONAMENTO DA PME; CERTIDÕES NEGATIVAS; BALANCETE ANUAL, IRRF ANUAL, CNAS Nº 71010.002023/2003-39.

4
234



CASA DO IDOSO SÃO JOAQUIM E SANT'ANA

Data de Fundação: 14/02/2001 - Desmembramento: 21/02/2001 - CNPJ Nº 04.353.478/0001-56

REGISTROS: ESTATUTO; REGIMENTO INTERNO, LEI DE UTILIDADE PÚBLICA MUNICIPAL Nº 906/01; CMAS Nº 002/02; ALVARÁ DA VIGILÂNCIA SANITÁRIA; ALVARÁ DO CORPO DE BOMBEIROS, ALVARÁ DE FUNCIONAMENTO DA PME; CERTIDÕES NEGATIVAS; BALANCETE ANUAL, IRRF ANUAL, CNAS Nº 71010.002023/2003-39.



CASA DO IDOSO SÃO JOAQUIM E SANT'ANA

Data de Fundação: 14/02/2001 - Desmembramento: 21/02/2001 - CNPJ Nº 04.353.478/0001-56

REGISTROS: ESTATUTO; REGIMENTO INTERNO, LEI DE UTILIDADE PÚBLICA MUNICIPAL Nº 906/01; CMAS Nº 002/02; ALVARÁ DA VIGILÂNCIA SANITÁRIA; ALVARÁ DO CORPO DE BOMBEIROS, ALVARÁ DE FUNCIONAMENTO DA PME; CERTIDÕES NEGATIVAS; BALANCETE ANUAL, IRRF ANUAL, CNAS Nº 71010.002023/2003-39.

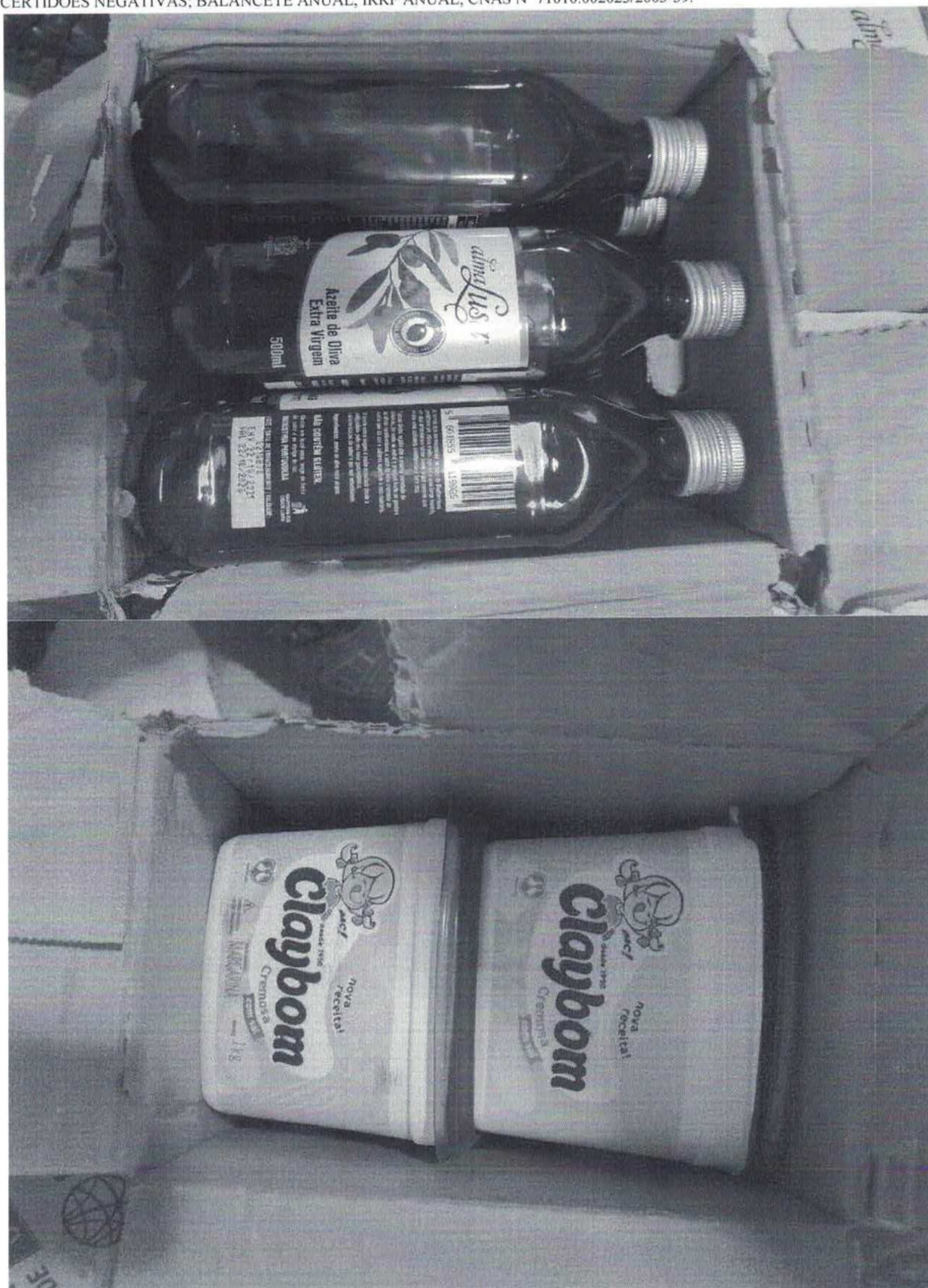

CASA DO IDOSO SÃO JOAQUIM E SANT'ANA

Data de Fundação: 14/02/2001 - Desmembramento: 21/02/2001 - CNPJ Nº 04.353.478/0001-56

REGISTROS: ESTATUTO; REGIMENTO INTERNO, LEI DE UTILIDADE PÚBLICA MUNICIPAL Nº 906/01; CMAS Nº 002/02; ALVARÁ DA VIGILÂNCIA SANITÁRIA; ALVARÁ DO CORPO DE BOMBEIROS, ALVARÁ DE FUNCIONAMENTO DA PME; CERTIDÕES NEGATIVAS; BALANCETE ANUAL, IRRF ANUAL, CNAS Nº 71010.002023/2003-39.



CASA DO IDOSO SÃO JOAQUIM E SANT'ANA

Data de Fundação: 14/02/2001 - Desmembramento: 21/02/2001 - CNPJ Nº 04.353.478/0001-56

REGISTROS: ESTATUTO; REGIMENTO INTERNO, LEI DE UTILIDADE PÚBLICA MUNICIPAL Nº 906/01; CMAS Nº 002/02; ALVARÁ DA VIGILÂNCIA SANITÁRIA; ALVARÁ DO CORPO DE BOMBEIROS, ALVARÁ DE FUNCIONAMENTO DA PME; CERTIDÕES NEGATIVAS; BALANCETE ANUAL, IRRF ANUAL, CNAS Nº 71010.002023/2003-39.



CASA DO IDOSO SÃO JOAQUIM E SANT'ANA

Data de Fundação: 14/02/2001 - Desmembramento: 21/02/2001 - CNPJ Nº 04.353.478/0001-56

REGISTROS: ESTATUTO; REGIMENTO INTERNO, LEI DE UTILIDADE PÚBLICA MUNICIPAL Nº 906/01; CMAS Nº 002/02; ALVARÁ DA VIGILÂNCIA SANITÁRIA; ALVARÁ DO CORPO DE BOMBEIROS, ALVARÁ DE FUNCIONAMENTO DA PME; CERTIDÕES NEGATIVAS; BALANCETE ANUAL, IRRF ANUAL, CNAS Nº 71010.002023/2003-39.

4
239



CASA DO IDOSO SÃO JOAQUIM E SANT'ANA

Data de Fundação: 14/02/2001 - Desmembramento: 21/02/2001 - CNPJ Nº 04.353.478/0001-56

REGISTROS: ESTATUTO; REGIMENTO INTERNO, LEI DE UTILIDADE PÚBLICA MUNICIPAL Nº 906/01; CMAS Nº 002/02; ALVARÁ DA VIGILÂNCIA SANITÁRIA; ALVARÁ DO CORPO DE BOMBEIROS, ALVARÁ DE FUNCIONAMENTO DA PME; CERTIDÕES NEGATIVAS; BALANCETE ANUAL, IRRF ANUAL, CNAS Nº 71010.002023/2003-39.



CASA DO IDOSO SÃO JOAQUIM E SANT'ANA

Data de Fundação: 14/02/2001 - Desmembramento: 21/02/2001 - CNPJ Nº 04.353.478/0001-56

REGISTROS: ESTATUTO; REGIMENTO INTERNO. LEI DE UTILIDADE PÚBLICA MUNICIPAL Nº 906/01; CMAS Nº 002/02; ALVARÁ DA VIGILÂNCIA SANITÁRIA; ALVARÁ DO CORPO DE BOMBEIROS, ALVARÁ DE FUNCIONAMENTO DA PME; CERTIDÕES NEGATIVAS; BALANCETE ANUAL, IRRF ANUAL, CNAS Nº 71010.002023/2003-39.



CASA DO IDOSO SÃO JOAQUIM E SANT'ANA

Data de Fundação: 14/02/2001 - Desmembramento: 21/02/2001 - CNPJ Nº 04.353.478/0001-56

REGISTROS: ESTATUTO; REGIMENTO INTERNO, LEI DE UTILIDADE PÚBLICA MUNICIPAL Nº 906/01; CMAS Nº 002/02; ALVARÁ DA VIGILÂNCIA SANITÁRIA; ALVARÁ DO CORPO DE BOMBEIROS, ALVARÁ DE FUNCIONAMENTO DA PME; CERTIDÕES NEGATIVAS; BALANCETE ANUAL, IRRF ANUAL, CNAS Nº 71010.002023/2003-39.

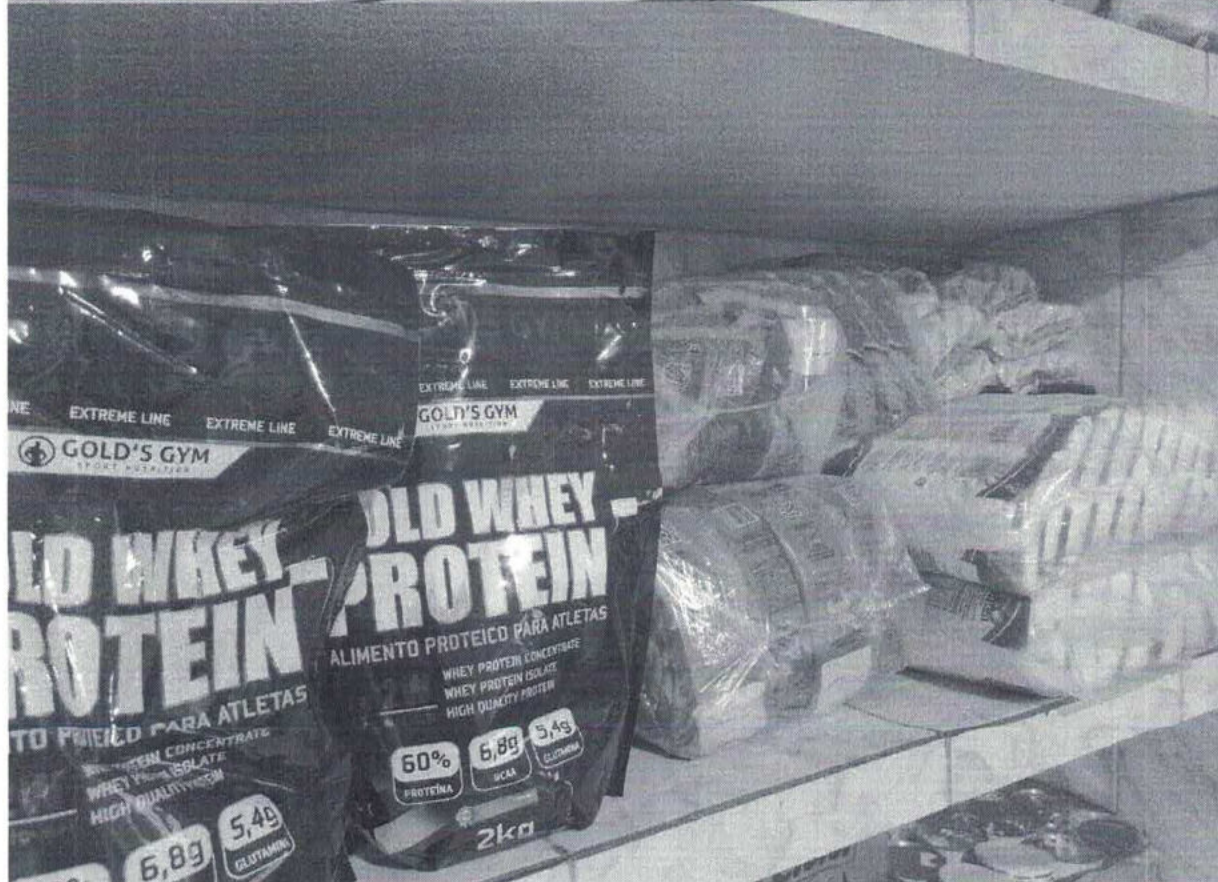

4
242

CASA DO IDOSO SÃO JOAQUIM E SANT'ANA

Data de Fundação: 14/02/2001 - Desmembramento: 21/02/2001 - CNPJ Nº 04.353.478/0001-56

REGISTROS: ESTATUTO; REGIMENTO INTERNO, LEI DE UTILIDADE PÚBLICA MUNICIPAL Nº 906/01; CMAS Nº 002/02; ALVARÁ DA VIGILÂNCIA SANITÁRIA; ALVARÁ DO CORPO DE BOMBEIROS, ALVARÁ DE FUNCIONAMENTO DA PME; CERTIDÕES NEGATIVAS; BALANCETE ANUAL, IRRF ANUAL, CNAS Nº 71010.002023/2003-39.

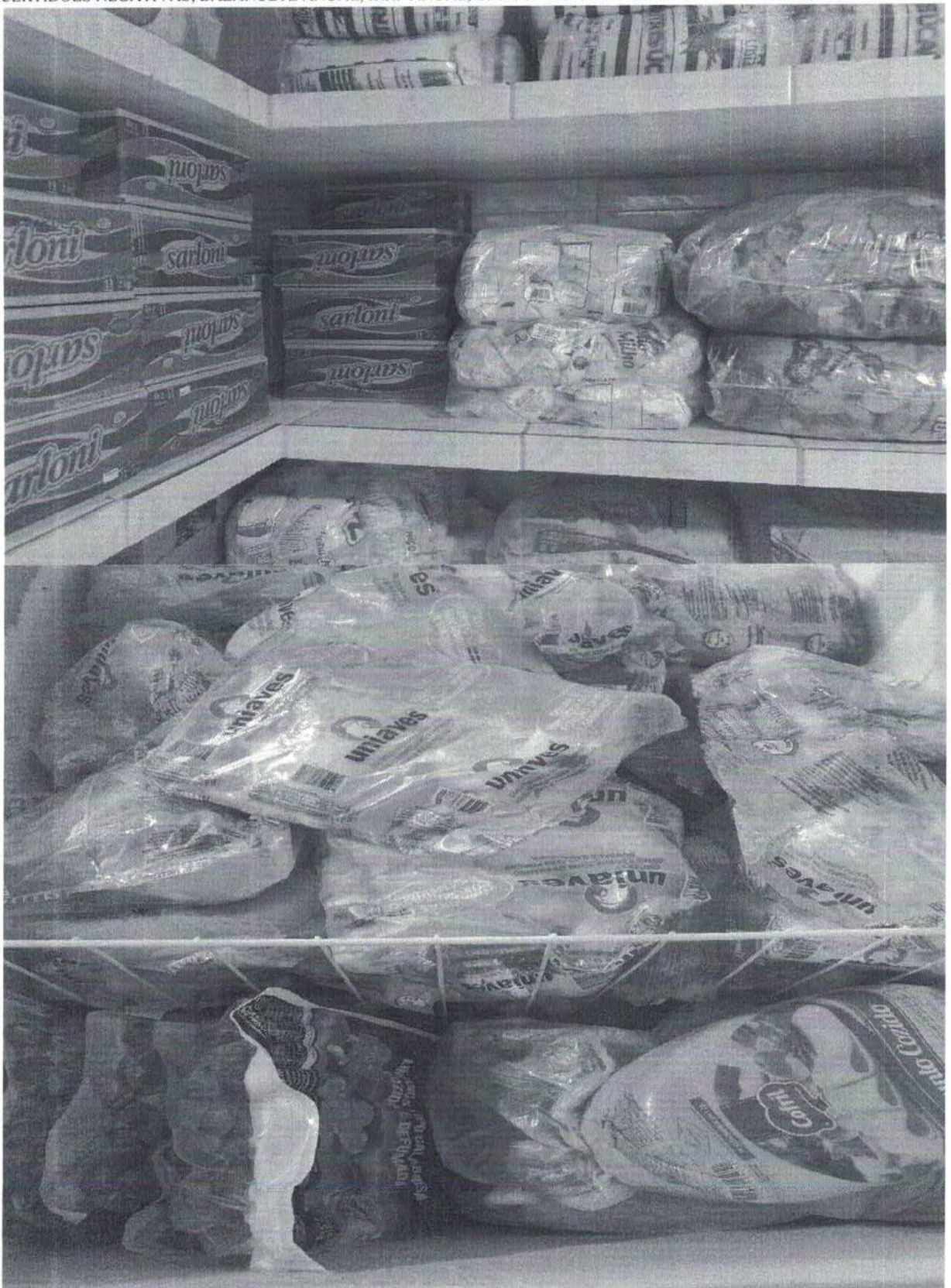

4
243

CASA DO IDOSO SÃO JOAQUIM E SANT'ANA

Data de Fundação: 14/02/2001 - Desmembramento: 21/02/2001 - CNPJ Nº 04.353.478/0001-56

REGISTROS: ESTATUTO; REGIMENTO INTERNO, LEI DE UTILIDADE PÚBLICA MUNICIPAL Nº 906/01; CMAS Nº 002/02; ALVARÁ DA VIGILÂNCIA SANITÁRIA; ALVARÁ DO CORPO DE BOMBEIROS, ALVARÁ DE FUNCIONAMENTO DA PME; CERTIDÕES NEGATIVAS; BALANCETE ANUAL, IRRF ANUAL, CNAS Nº 71010.002023/2003-39.



4
244

CASA DO IDOSO SÃO JOAQUIM E SANT'ANA

Data de Fundação: 14/02/2001 - Desmembramento: 21/02/2001 - CNPJ Nº 04.353.478/0001-56

REGISTROS: ESTATUTO; REGIMENTO INTERNO, LEI DE UTILIDADE PÚBLICA MUNICIPAL Nº 906/01; CMAS Nº 002/02; ALVARÁ DA VIGILÂNCIA SANITÁRIA; ALVARÁ DO CORPO DE BOMBEIROS, ALVARÁ DE FUNCIONAMENTO DA PME; CERTIDÕES NEGATIVAS; BALANCETE ANUAL, IRRF ANUAL, CNAS Nº 71010.002023/2003-39.

245



CASA DO IDOSO SÃO JOAQUIM E SANT'ANA

Data de Fundação: 14/02/2001 - Desmembramento: 21/02/2001 - CNPJ Nº 04.353.478/0001-56

REGISTROS: ESTATUTO; REGIMENTO INTERNO, LEI DE UTILIDADE PÚBLICA MUNICIPAL Nº 906/01; CMAS Nº 002/02; ALVARÁ DA VIGILÂNCIA SANITÁRIA; ALVARÁ DO CORPO DE BOMBEIROS, ALVARÁ DE FUNCIONAMENTO DA PME; CERTIDÕES NEGATIVAS; BALANCETE ANUAL, IRRF ANUAL, CNAS Nº 71010.002023/2003-39.

+
246

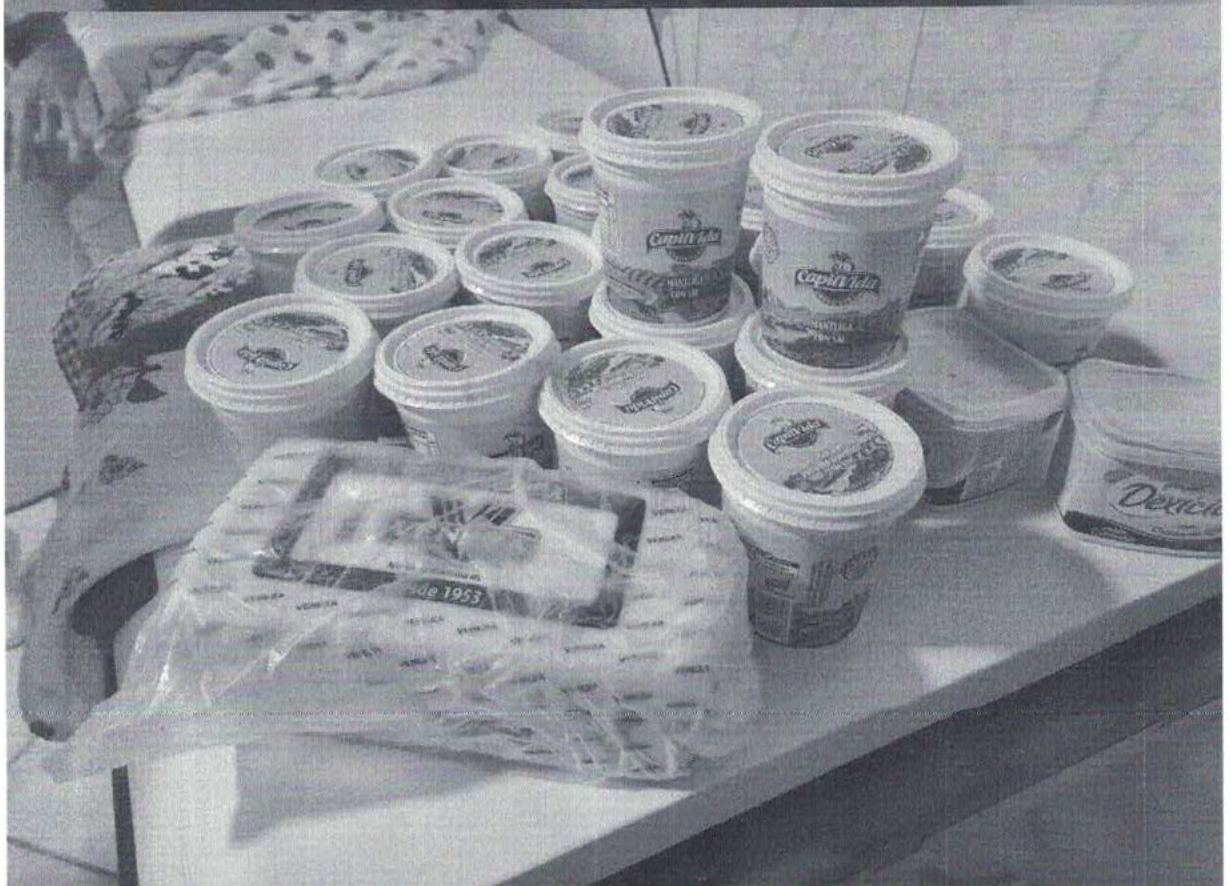

CASA DO IDOSO SÃO JOAQUIM E SANT'ANA

Data de Fundação: 14/02/2001 - Desmembramento: 21/02/2001 - CNPJ Nº 04.353.478/0001-56

REGISTROS: ESTATUTO; REGIMENTO INTERNO, LEI DE UTILIDADE PÚBLICA MUNICIPAL Nº 906/01; CMAS Nº 002/02; ALVARÁ DA VIGILÂNCIA SANITÁRIA; ALVARÁ DO CORPO DE BOMBEIROS, ALVARÁ DE FUNCIONAMENTO DA PME; CERTIDÕES NEGATIVAS; BALANCETE ANUAL, IRRF ANUAL, CNAS Nº 71010.002023/2003-39.

φ
247



CASA DO IDOSO SÃO JOAQUIM E SANT'ANA

Data de Fundação: 14/02/2001 - Desmembramento: 21/02/2001 - CNPJ Nº 04.353.478/0001-56

REGISTROS: ESTATUTO; REGIMENTO INTERNO, LEI DE UTILIDADE PÚBLICA MUNICIPAL Nº 906/01; CMAS Nº 002/02; ALVARÁ DA VIGILÂNCIA SANITÁRIA; ALVARÁ DO CORPO DE BOMBEIROS, ALVARÁ DE FUNCIONAMENTO DA PME; CERTIDÕES NEGATIVAS; BALANCETE ANUAL, IRRF ANUAL, CNAS Nº 71010.002023/2003-39.

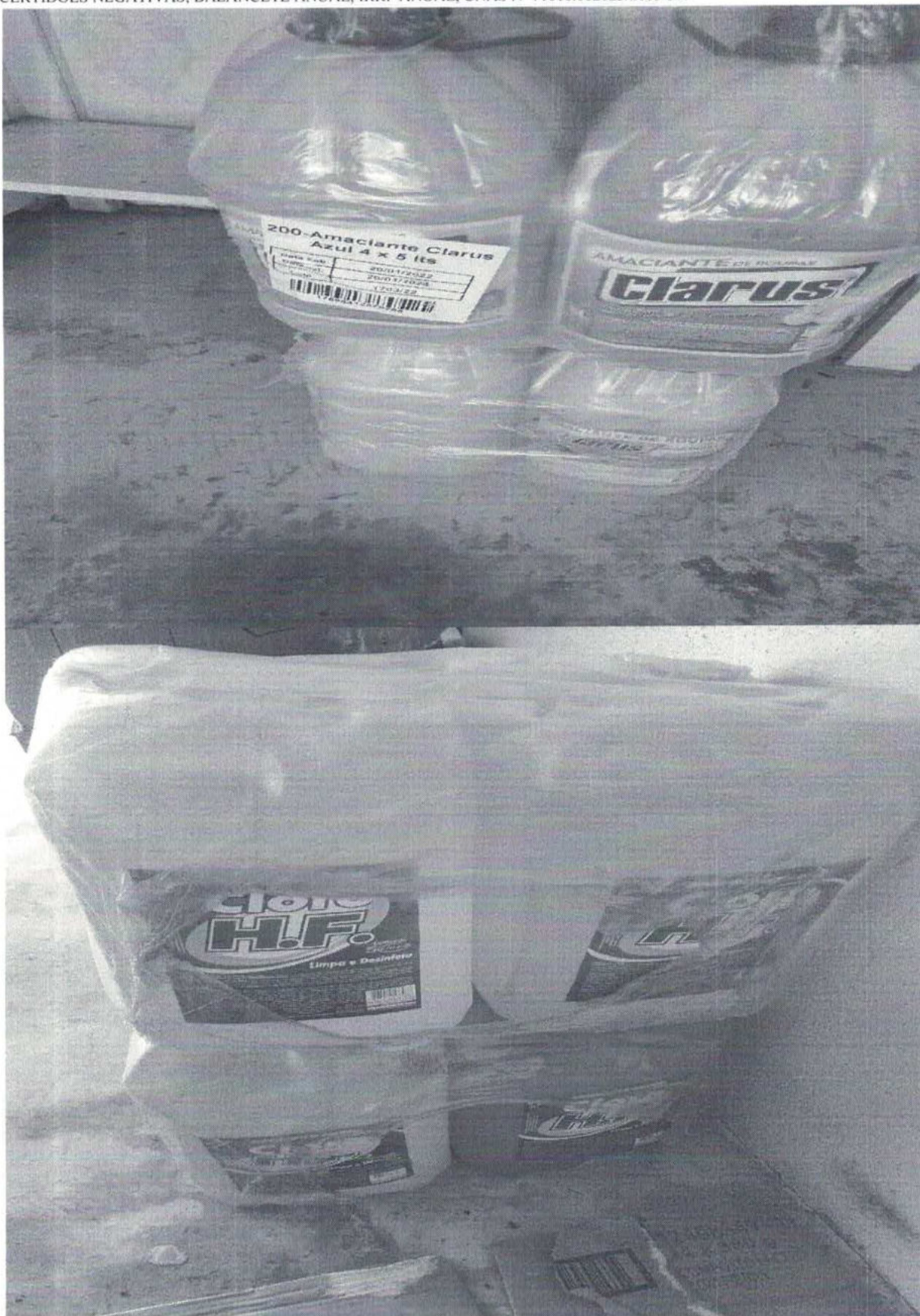

CASA DO IDOSO SÃO JOAQUIM E SANT'ANA

Data de Fundação: 14/02/2001 - Desmembramento: 21/02/2001 - CNPJ Nº 04.353.478/0001-56

REGISTROS: ESTATUTO; REGIMENTO INTERNO, LEI DE UTILIDADE PÚBLICA MUNICIPAL Nº 906/01; CMAS Nº 002/02; ALVARÁ DA VIGILÂNCIA SANITÁRIA; ALVARÁ DO CORPO DE BOMBEIROS, ALVARÁ DE FUNCIONAMENTO DA PME; CERTIDÕES NEGATIVAS; BALANCETE ANUAL, IRRF ANUAL, CNAS Nº 71010.002023/2003-39.



CASA DO IDOSO SÃO JOAQUIM E SANT'ANA

Data de Fundação: 14/02/2001 - Desmembramento: 21/02/2001 - CNPJ Nº 04.353.478/0001-56

REGISTROS: ESTATUTO; REGIMENTO INTERNO, LEI DE UTILIDADE PÚBLICA MUNICIPAL Nº 906/01; CMAS Nº 002/02; ALVARÁ DA VIGILÂNCIA SANITÁRIA; ALVARÁ DO CORPO DE BOMBEIROS, ALVARÁ DE FUNCIONAMENTO DA PME; CERTIDÕES NEGATIVAS; BALANCETE ANUAL, IRRF ANUAL, CNAS Nº 71010.002023/2003-39.



CASA DO IDOSO SÃO JOAQUIM E SANT'ANA

Data de Fundação: 14/02/2001 - Desmembramento: 21/02/2001 - CNPJ Nº 04.353.478/0001-56

REGISTROS: ESTATUTO; REGIMENTO INTERNO, LEI DE UTILIDADE PÚBLICA MUNICIPAL Nº 906/01; CMAS Nº 002/02; ALVARÁ DA VIGILÂNCIA SANITÁRIA; ALVARÁ DO CORPO DE BOMBEIROS, ALVARÁ DE FUNCIONAMENTO DA PME; CERTIDÕES NEGATIVAS; BALANCETE ANUAL, IRRF ANUAL, CNAS Nº 71010.002023/2003-39.

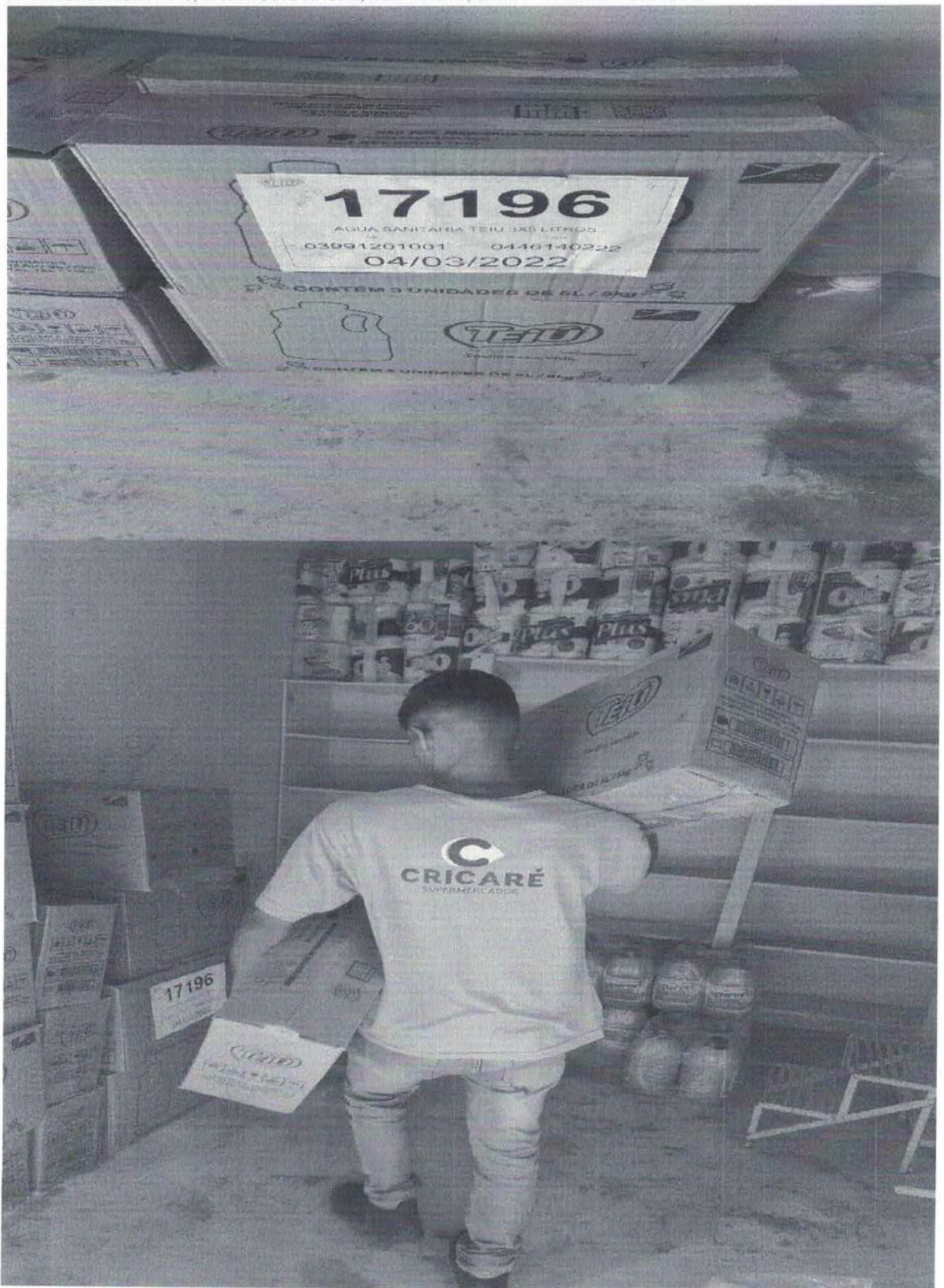

CASA DO IDOSO SÃO JOAQUIM E SANT'ANA

Data de Fundação: 14/02/2001 - Desmembramento: 21/02/2001 - CNPJ Nº 04.353.478/0001-56

REGISTROS: ESTATUTO; REGIMENTO INTERNO, LEI DE UTILIDADE PÚBLICA MUNICIPAL Nº 906/01; CMAS Nº 002/02; ALVARÁ DA VIGILÂNCIA SANITÁRIA; ALVARÁ DO CORPO DE BOMBEIROS, ALVARÁ DE FUNCIONAMENTO DA PME; CERTIDÕES NEGATIVAS; BALANCETE ANUAL, IRRF ANUAL, CNAS Nº 71010.002023/2003-39.



CASA DO IDOSO SÃO JOAQUIM E SANT'ANA

Data de Fundação: 14/02/2001 - Desmembramento: 21/02/2001 - CNPJ Nº 04.353.478/0001-56

REGISTROS: ESTATUTO; REGIMENTO INTERNO, LEI DE UTILIDADE PÚBLICA MUNICIPAL Nº 906/01; CMAS Nº 002/02; ALVARÁ DA VIGILÂNCIA SANITÁRIA; ALVARÁ DO CORPO DE BOMBEIROS, ALVARÁ DE FUNCIONAMENTO DA PME; CERTIDÕES NEGATIVAS; BALANCETE ANUAL, IRRF ANUAL, CNAS Nº 71010.002023/2003-39.

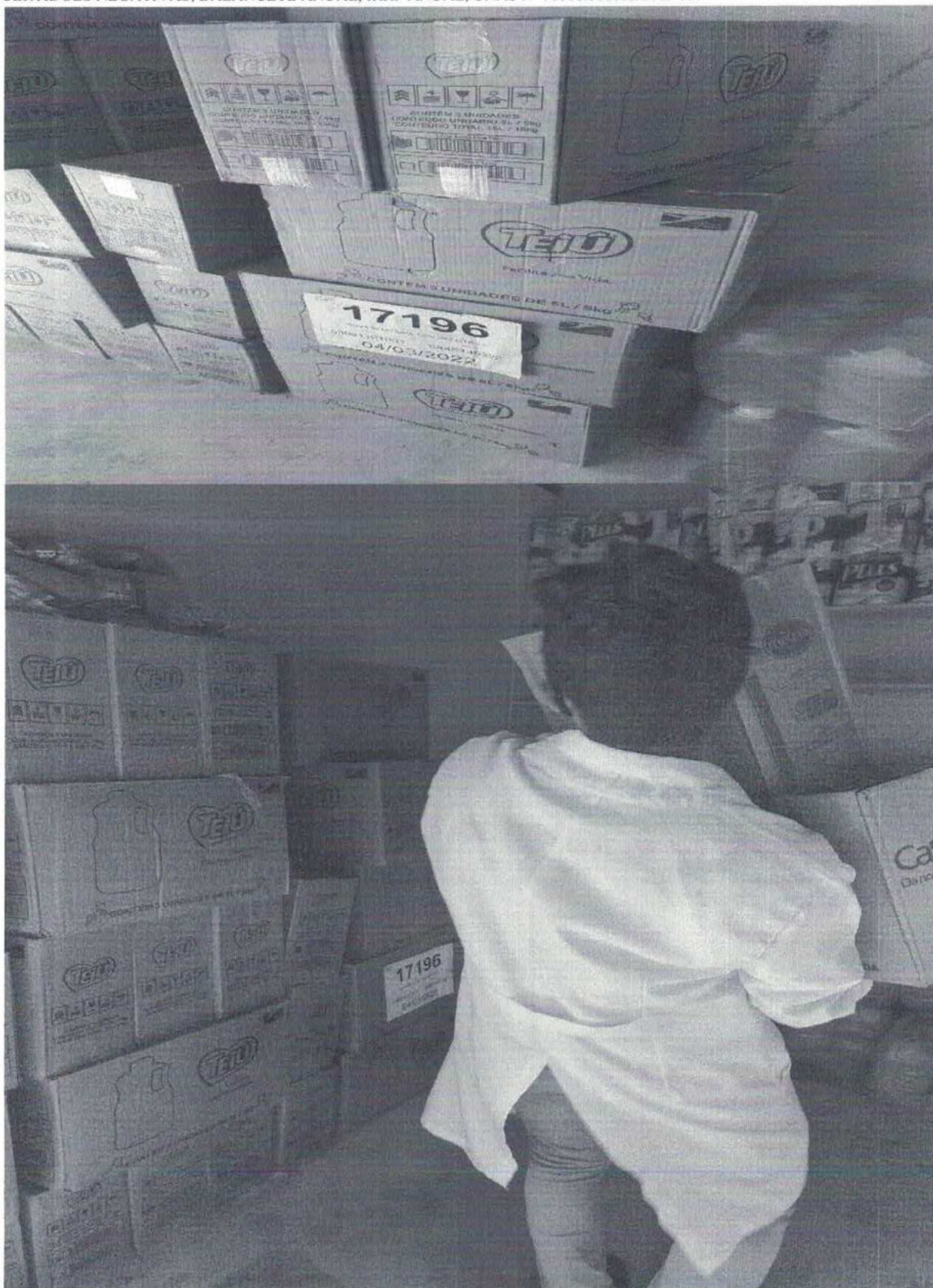

CASA DO IDOSO SÃO JOAQUIM E SANT'ANA

Data de Fundação: 14/02/2001 - Desmembramento: 21/02/2001 - CNPJ Nº 04.353.478/0001-56

REGISTROS: ESTATUTO; REGIMENTO INTERNO, LEI DE UTILIDADE PÚBLICA MUNICIPAL Nº 906/01; CMAS Nº 002/02; ALVARÁ DA VIGILÂNCIA SANITÁRIA; ALVARÁ DO CORPO DE BOMBEIROS, ALVARÁ DE FUNCIONAMENTO DA PME; CERTIDÕES NEGATIVAS; BALANCETE ANUAL, IRRF ANUAL, CNAS Nº 71010.002023/2003-39.

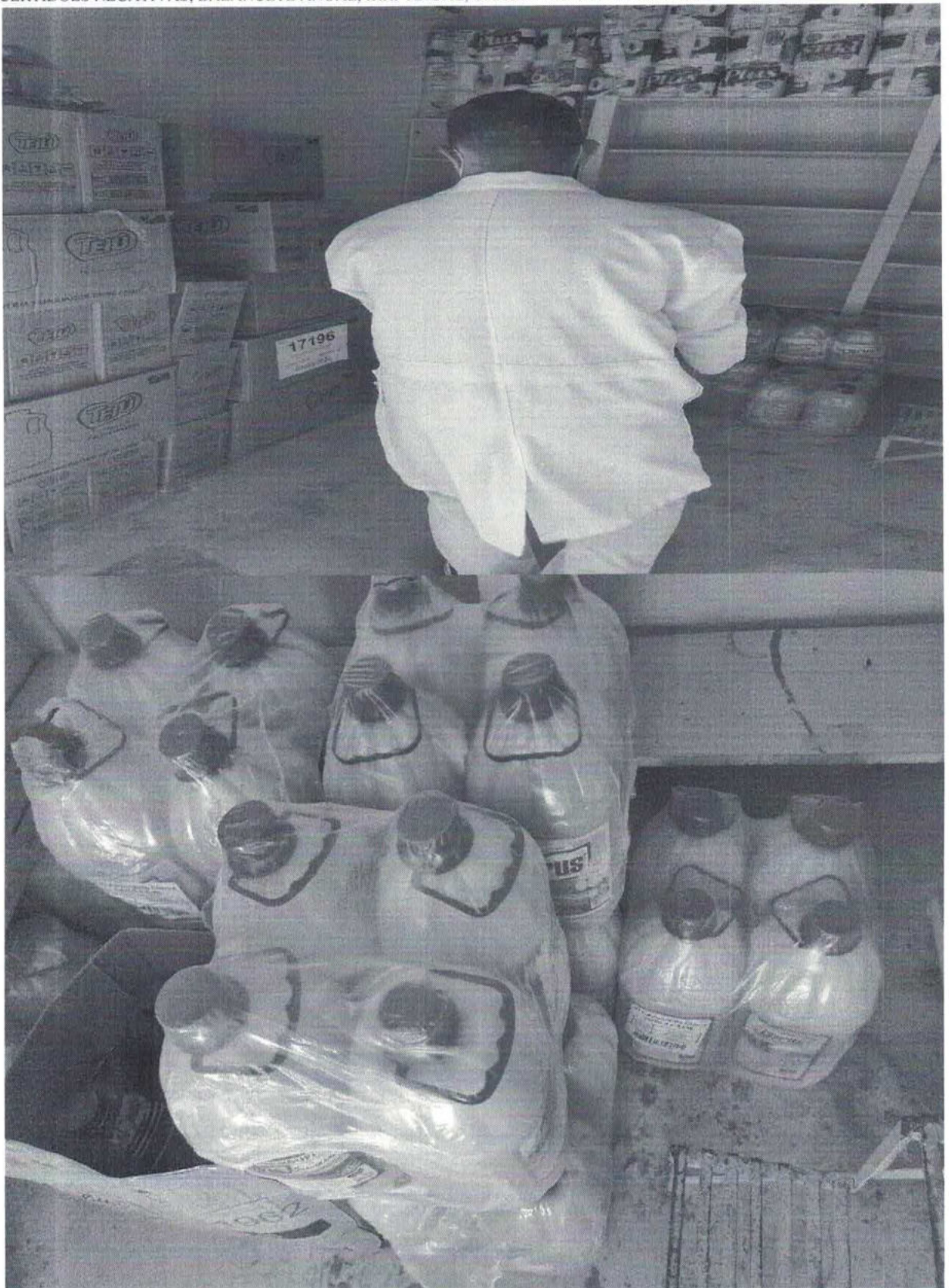

CASA DO IDOSO SÃO JOAQUIM E SANT'ANA

Data de Fundação: 14/02/2001 - Desmembramento: 21/02/2001 - CNPJ N° 04.353.478/0001-56

REGISTROS: ESTATUTO; REGIMENTO INTERNO, LEI DE UTILIDADE PÚBLICA MUNICIPAL N° 906/01; CMAS N° 002/02; ALVARÁ DA VIGILÂNCIA SANITÁRIA; ALVARÁ DO CORPO DE BOMBEIROS, ALVARÁ DE FUNCIONAMENTO DA PME; CERTIDÕES NEGATIVAS; BALANCETE ANUAL, IRRF ANUAL, CNAS N° 71010.002023/2003-39.



CASA DO IDOSO SÃO JOAQUIM E SANT'ANA

Data de Fundação: 14/02/2001 - Desmembramento: 21/02/2001 - CNPJ Nº 04.353.478/0001-56

REGISTROS: ESTATUTO; REGIMENTO INTERNO, LEI DE UTILIDADE PÚBLICA MUNICIPAL Nº 906/01; CMAS Nº 002/02; ALVARÁ DA VIGILÂNCIA SANITÁRIA; ALVARÁ DO CORPO DE BOMBEIROS, ALVARÁ DE FUNCIONAMENTO DA PME; CERTIDÕES NEGATIVAS; BALANCETE ANUAL, IRRF ANUAL, CNAS Nº 71010.002023/2003-39.

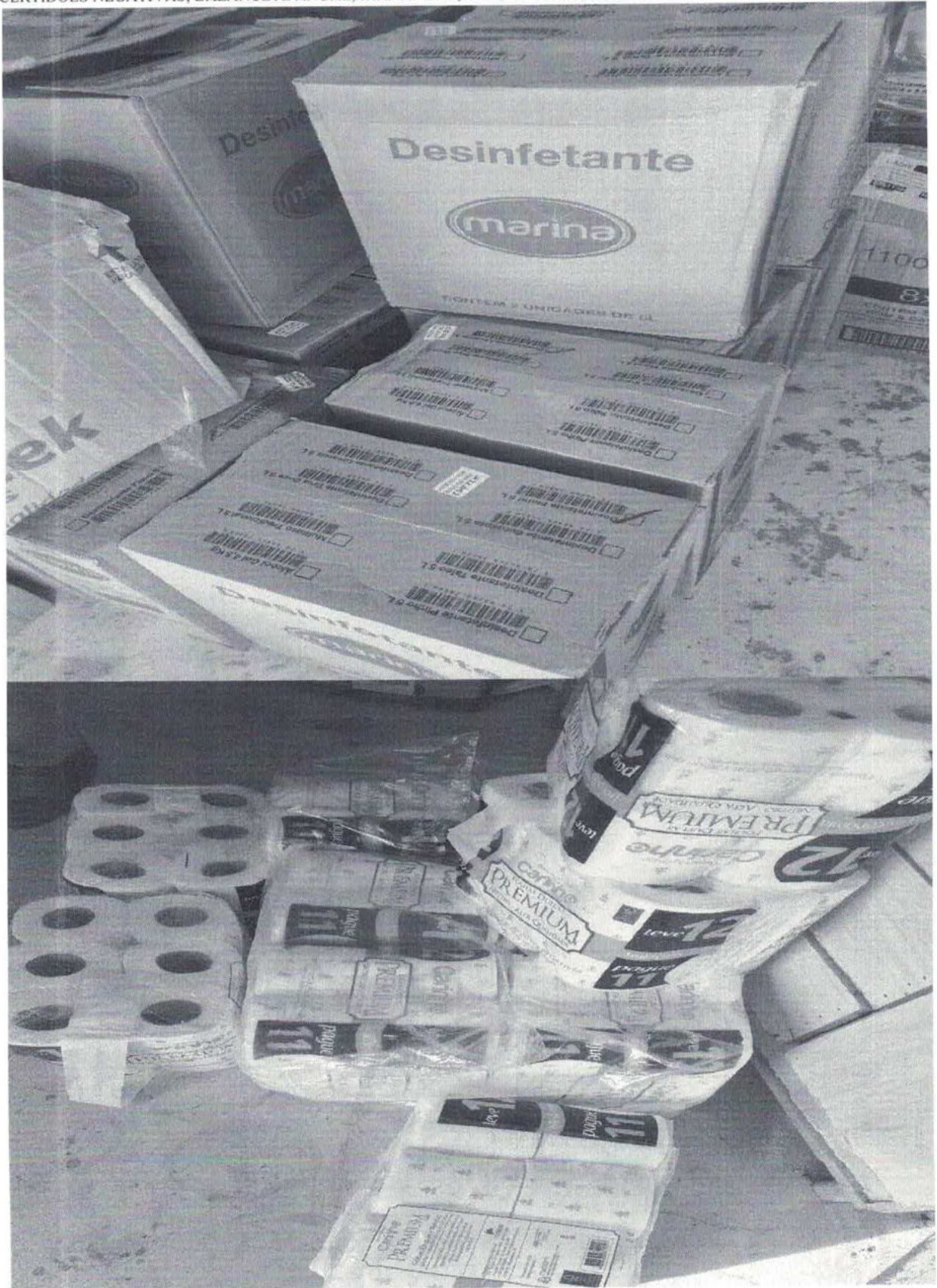

CASA DO IDOSO SÃO JOAQUIM E SANT'ANA

Data de Fundação: 14/02/2001 - Desmembramento: 21/02/2001 - CNPJ Nº 04.353.478/0001-56

REGISTROS: ESTATUTO; REGIMENTO INTERNO, LEI DE UTILIDADE PÚBLICA MUNICIPAL Nº 906/01; CMAS Nº 002/02; ALVARÁ DA VIGILÂNCIA SANITÁRIA; ALVARÁ DO CORPO DE BOMBEIROS, ALVARÁ DE FUNCIONAMENTO DA PME; CERTIDÕES NEGATIVAS; BALANCETE ANUAL, IRRF ANUAL, CNAS Nº 71010.002023/2003-39.



7
257

CASA DO IDOSO SÃO JOAQUIM E SANT'ANA

Data de Fundação: 14/02/2001 - Desmembramento: 21/02/2001 - CNPJ Nº 04.353.478/0001-56

REGISTROS: ESTATUTO; REGIMENTO INTERNO, LEI DE UTILIDADE PÚBLICA MUNICIPAL Nº 906/01; CMAS Nº 002/02; ALVARÁ DA VIGILÂNCIA SANITÁRIA; ALVARÁ DO CORPO DE BOMBEIROS, ALVARÁ DE FUNCIONAMENTO DA PME; CERTIDÕES NEGATIVAS; BALANCETE ANUAL, IRRF ANUAL, CNAS Nº 71010.002023/2003-39.



CASA DO IDOSO SÃO JOAQUIM E SANT'ANA

Data de Fundação: 14/02/2001 - Desmembramento: 21/02/2001 - CNPJ Nº 04.353.478/0001-56

REGISTROS: ESTATUTO; REGIMENTO INTERNO, LEI DE UTILIDADE PÚBLICA MUNICIPAL Nº 906/01; CMAS Nº 002/02; ALVARÁ DA VIGILÂNCIA SANITÁRIA; ALVARÁ DO CORPO DE BOMBEIROS, ALVARÁ DE FUNCIONAMENTO DA PME; CERTIDÕES NEGATIVAS; BALANCETE ANUAL, IRRF ANUAL, CNAS Nº 71010.002023/2003-39.

4
253

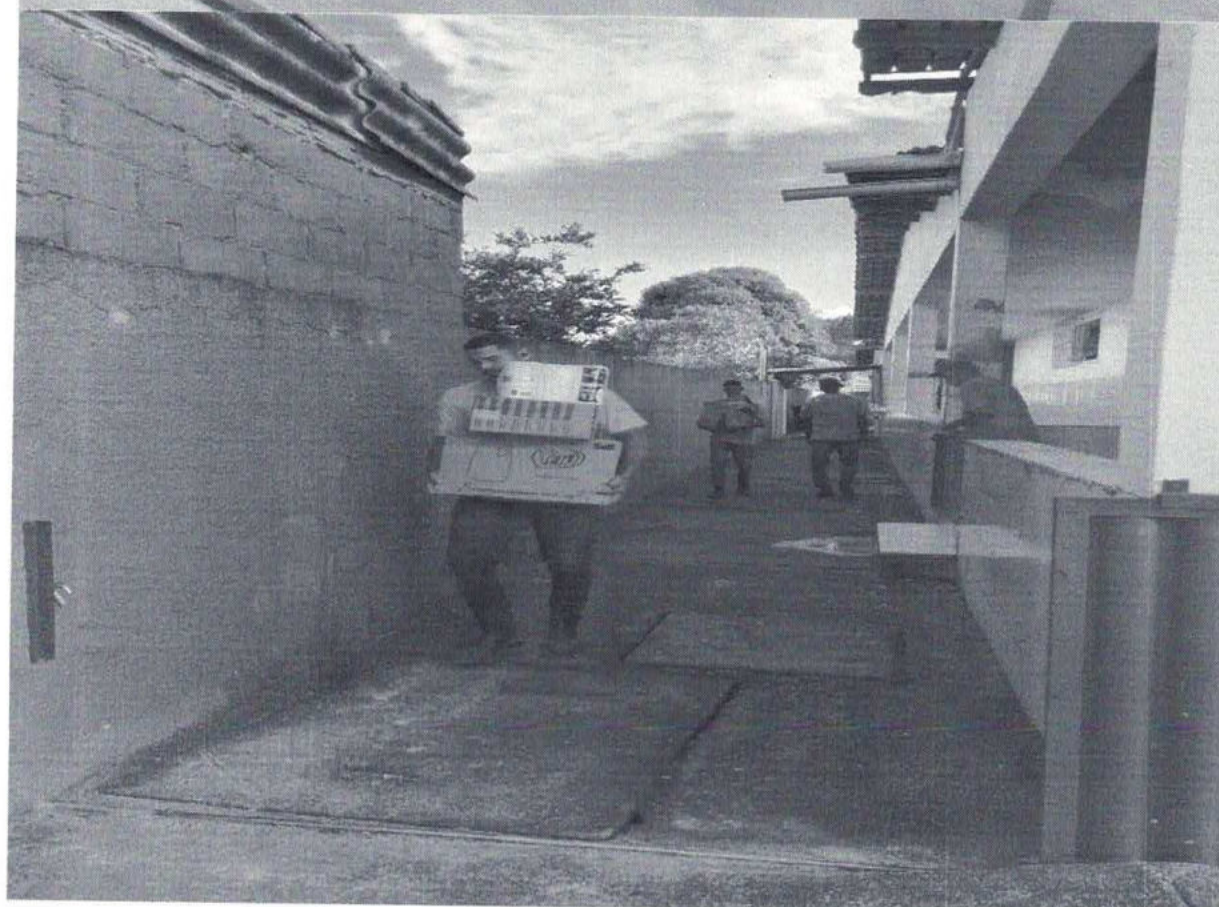

CASA DO IDOSO SÃO JOAQUIM E SANT'ANA

Data de Fundação: 14/02/2001 - Desmembramento: 21/02/2001 - CNPJ Nº 04.353.478/0001-56

REGISTROS: ESTATUTO; REGIMENTO INTERNO, LEI DE UTILIDADE PÚBLICA MUNICIPAL Nº 906/01; CMAS Nº 002/02; ALVARÁ DA VIGILÂNCIA SANITÁRIA; ALVARÁ DO CORPO DE BOMBEIROS, ALVARÁ DE FUNCIONAMENTO DA PME; CERTIDÕES NEGATIVAS; BALANCETE ANUAL, IRRF ANUAL, CNAS Nº 71010.002023/2003-39.

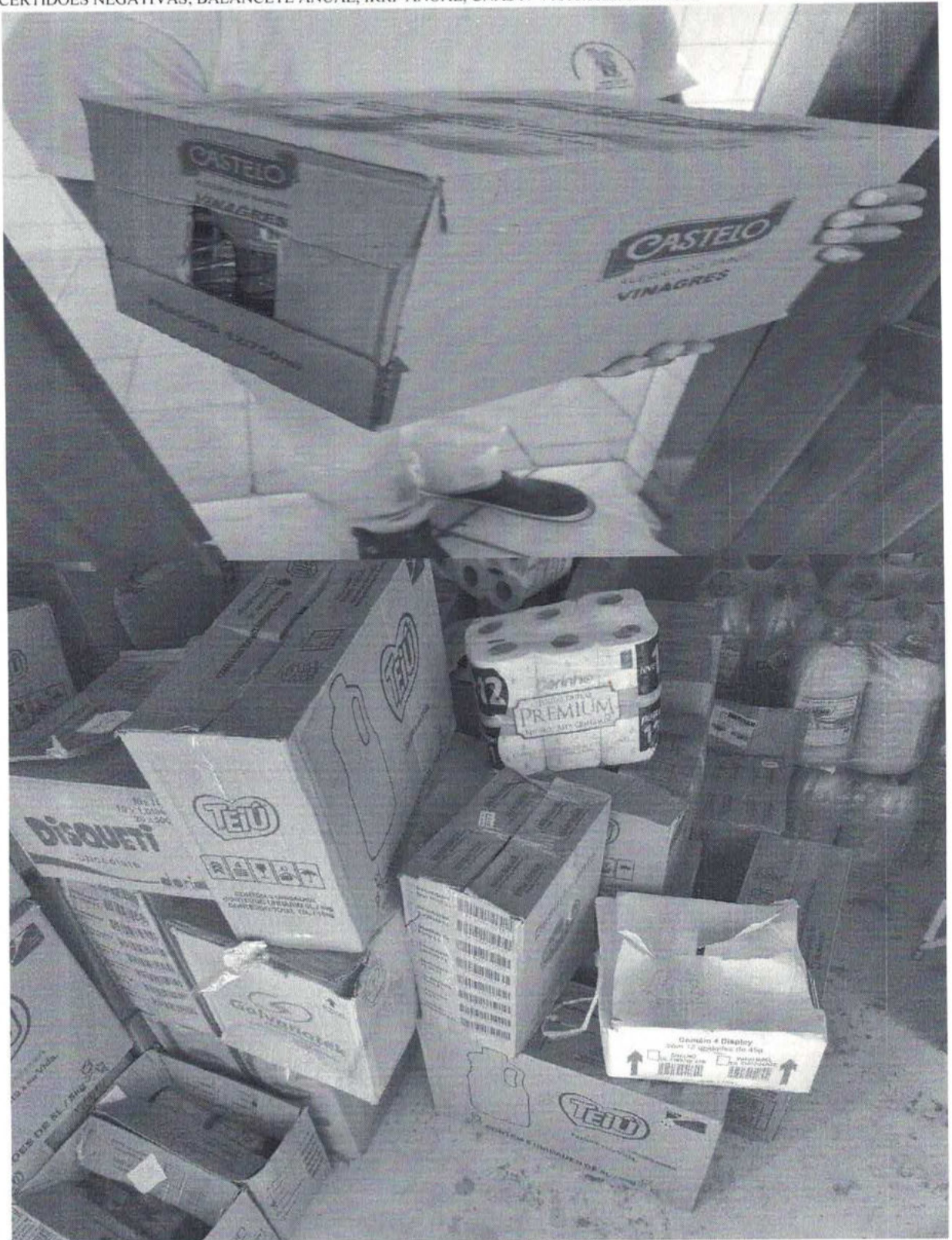

f
260

CASA DO IDOSO SÃO JOAQUIM E SANT'ANA

Data de Fundação: 14/02/2001 - Desmembramento: 21/02/2001 - CNPJ Nº 04.353.478/0001-56

REGISTROS: ESTATUTO; REGIMENTO INTERNO, LEI DE UTILIDADE PÚBLICA MUNICIPAL Nº 906/01; CMAS Nº 002/02; ALVARÁ DA VIGILÂNCIA SANITÁRIA; ALVARÁ DO CORPO DE BOMBEIROS, ALVARÁ DE FUNCIONAMENTO DA PME; CERTIDÕES NEGATIVAS; BALANCETE ANUAL, IRRF ANUAL, CNAS Nº 71010.002023/2003-39.



261

CASA DO IDOSO SÃO JOAQUIM E SANT'ANA

Data de Fundação: 14/02/2001 - Desmembramento: 21/02/2001 - CNPJ N° 04.353.478/0001-56

REGISTROS: ESTATUTO; REGIMENTO INTERNO, LEI DE UTILIDADE PÚBLICA MUNICIPAL N° 906/01; CMAS N° 002/02; ALVARÁ DA VIGILÂNCIA SANITÁRIA; ALVARÁ DO CORPO DE BOMBEIROS, ALVARÁ DE FUNCIONAMENTO DA PME; CERTIDÕES NEGATIVAS; BALANCETE ANUAL, IRRF ANUAL, CNAS N° 71010.002023/2003-39.

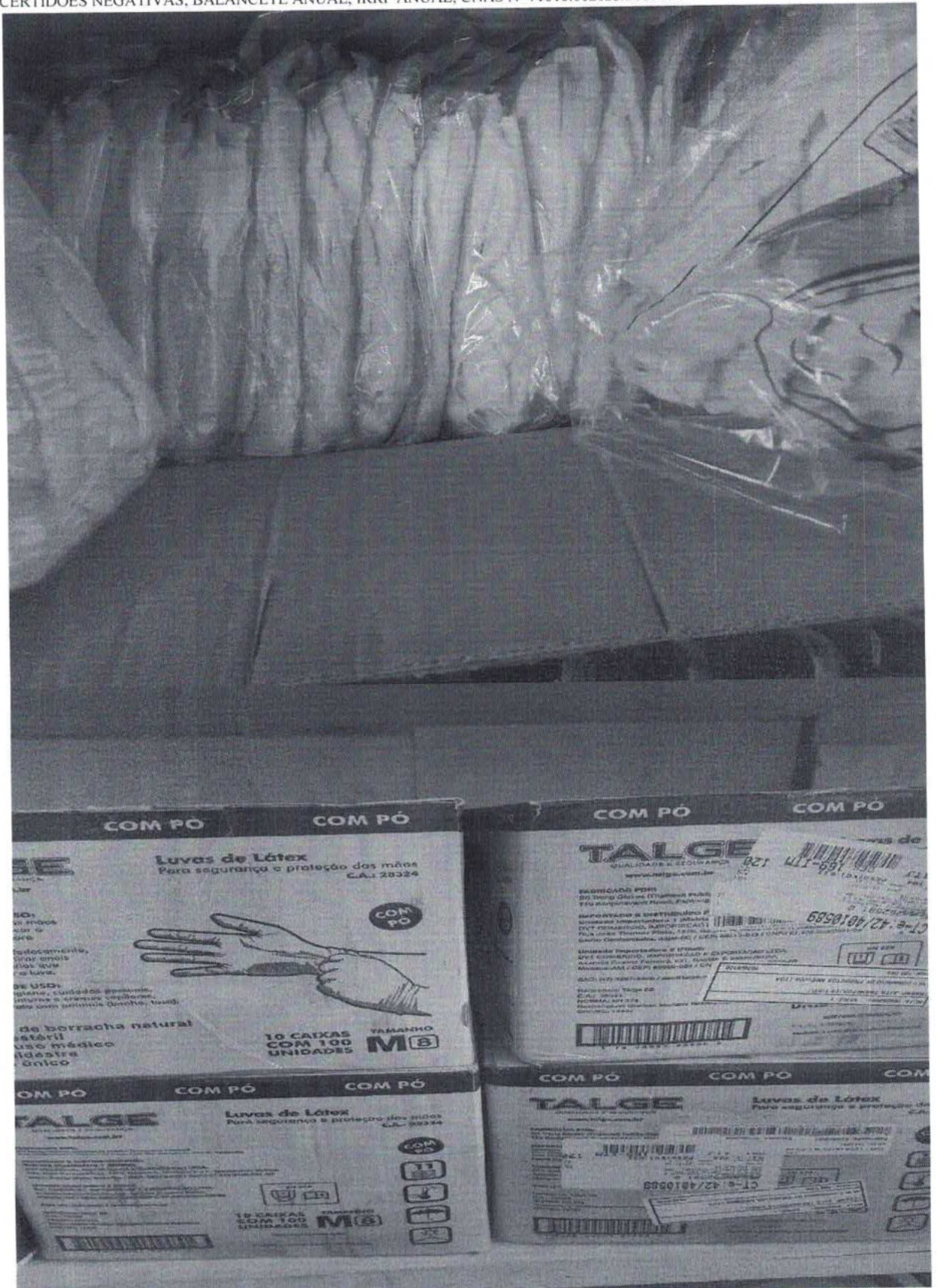

CASA DO IDOSO SÃO JOAQUIM E SANT'ANA

Data de Fundação: 14/02/2001 - Desmembramento: 21/02/2001 - CNPJ Nº 04.353.478/0001-56

REGISTROS: ESTATUTO; REGIMENTO INTERNO, LEI DE UTILIDADE PÚBLICA MUNICIPAL Nº 906/01; CMAS Nº 002/02; ALVARÁ DA VIGILÂNCIA SANITÁRIA; ALVARÁ DO CORPO DE BOMBEIROS, ALVARÁ DE FUNCIONAMENTO DA PME; CERTIDÕES NEGATIVAS; BALANCETE ANUAL, IRRF ANUAL, CNAS Nº 71010.002023/2003-39.

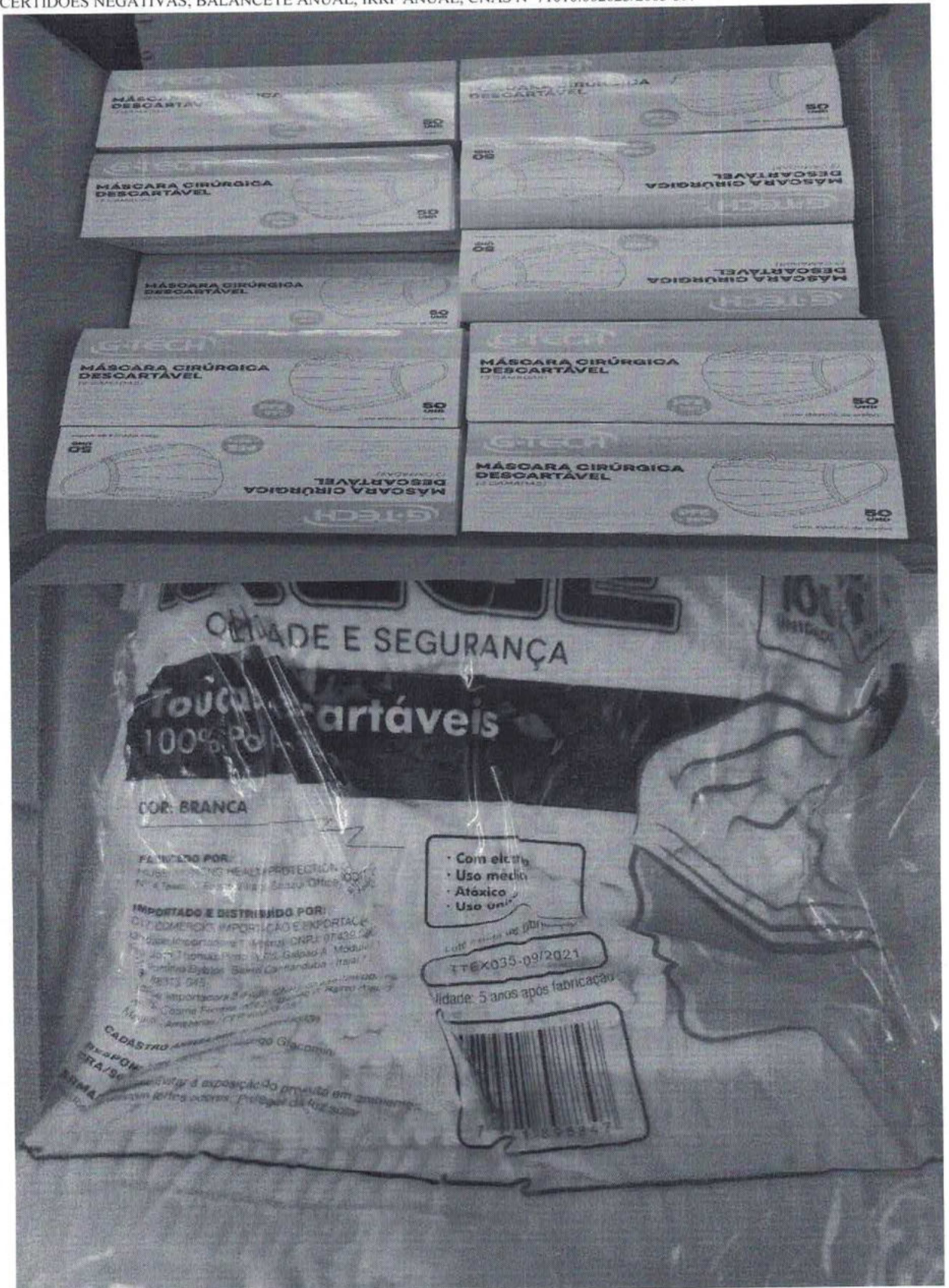

CASA DO IDOSO SÃO JOAQUIM E SANT'ANA

Data de Fundação: 14/02/2001 - Desmembramento: 21/02/2001 - CNPJ Nº 04.353.478/0001-56

REGISTROS: ESTATUTO; REGIMENTO INTERNO, LEI DE UTILIDADE PÚBLICA MUNICIPAL Nº 906/01; CMAS Nº 002/02; ALVARÁ DA VIGILÂNCIA SANITÁRIA; ALVARÁ DO CORPO DE BOMBEIROS, ALVARÁ DE FUNCIONAMENTO DA PME; CERTIDÕES NEGATIVAS; BALANCETE ANUAL, IRRF ANUAL, CNAS Nº 71010.002023/2003-39.

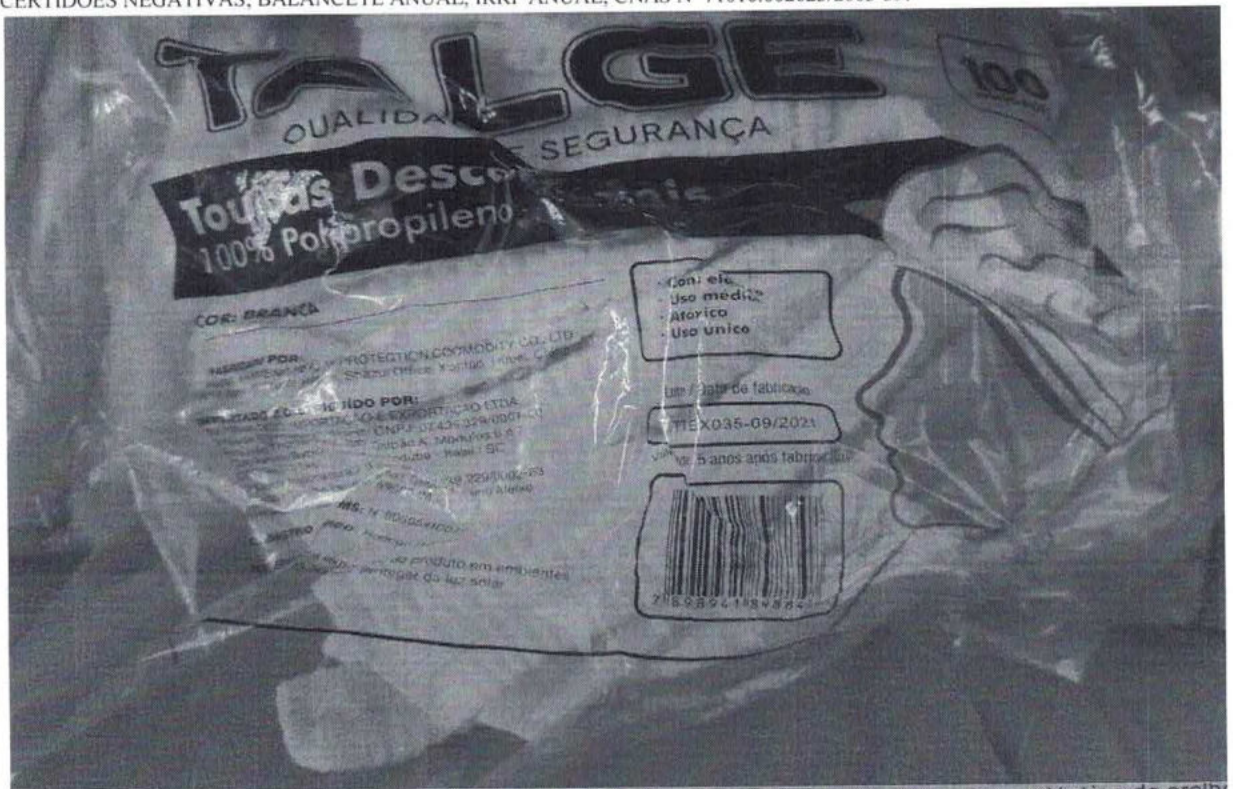

CASA DO IDOSO SÃO JOAQUIM E SANT'ANA

Data de Fundação: 14/02/2001 - Desmembramento: 21/02/2001 - CNPJ Nº 04.353.478/0001-56

REGISTROS: ESTATUTO; REGIMENTO INTERNO, LEI DE UTILIDADE PÚBLICA MUNICIPAL Nº 906/01; CMAS Nº 002/02; ALVARÁ DA VIGILÂNCIA SANITÁRIA; ALVARÁ DO CORPO DE BOMBEIROS, ALVARÁ DE FUNCIONAMENTO DA PME; CERTIDÕES NEGATIVAS; BALANCETE ANUAL, IRRF ANUAL, CNAS Nº 71010.002023/2003-39.



f
265

CASA DO IDOSO SÃO JOAQUIM E SANT'ANA

Data de Fundação: 14/02/2001 - Desmembramento: 21/02/2001 - CNPJ Nº 04.353.478/0001-56

REGISTROS: ESTATUTO; REGIMENTO INTERNO, LEI DE UTILIDADE PÚBLICA MUNICIPAL Nº 906/01; CMAS Nº 002/02; ALVARÁ DA VIGILÂNCIA SANITÁRIA; ALVARÁ DO CORPO DE BOMBEIROS, ALVARÁ DE FUNCIONAMENTO DA PME; CERTIDÕES NEGATIVAS; BALANCETE ANUAL, IRRF ANUAL, CNAS Nº 71010.002023/2003-39.



CASA DO IDOSO SÃO JOAQUIM E SANT'ANA

Data de Fundação: 14/02/2001 - Desmembramento: 21/02/2001 - CNPJ Nº 04.353.478/0001-56

REGISTROS: ESTATUTO; REGIMENTO INTERNO, LEI DE UTILIDADE PÚBLICA MUNICIPAL Nº 906/01; CMAS Nº 002/02; ALVARÁ DA VIGILÂNCIA SANITÁRIA; ALVARÁ DO CORPO DE BOMBEIROS, ALVARÁ DE FUNCIONAMENTO DA PME; CERTIDÕES NEGATIVAS; BALANCETE ANUAL, IRRF ANUAL, CNAS Nº 71010.002023/2003-39.



CASA DO IDOSO SÃO JOAQUIM E SANT'ANA

Data de Fundação: 14/02/2001 - Desmembramento: 21/02/2001 - CNPJ Nº 04.353.478/0001-56

REGISTROS: ESTATUTO; REGIMENTO INTERNO, LEI DE UTILIDADE PÚBLICA MUNICIPAL Nº 906/01; CMAS Nº 002/02; ALVARÁ DA VIGILÂNCIA SANITÁRIA; ALVARÁ DO CORPO DE BOMBEIROS, ALVARÁ DE FUNCIONAMENTO DA PME; CERTIDÕES NEGATIVAS; BALANCETE ANUAL, IRRF ANUAL, CNAS Nº 71010.002023/2003-39.



CASA DO IDOSO SÃO JOAQUIM E SANT'ANA

Data de Fundação: 14/02/2001 - Desmembramento: 21/02/2001 - CNPJ Nº 04.353.478/0001-56

REGISTROS: ESTATUTO; REGIMENTO INTERNO, LEI DE UTILIDADE PÚBLICA MUNICIPAL Nº 906/01; CMAS Nº 002/02; ALVARÁ DA VIGILÂNCIA SANITÁRIA; ALVARÁ DO CORPO DE BOMBEIROS, ALVARÁ DE FUNCIONAMENTO DA PME; CERTIDÕES NEGATIVAS; BALANCETE ANUAL, IRRF ANUAL, CNAS Nº 71010.002023/2003-39.



CASA DO IDOSO SÃO JOAQUIM E SANT'ANA

Data de Fundação: 14/02/2001 - Desmembramento: 21/02/2001 - CNPJ Nº 04.353.478/0001-56

REGISTROS: ESTATUTO; REGIMENTO INTERNO, LEI DE UTILIDADE PÚBLICA MUNICIPAL Nº 906/01; CMAS Nº 002/02; ALVARÁ DA VIGILÂNCIA SANITÁRIA; ALVARÁ DO CORPO DE BOMBEIROS, ALVARÁ DE FUNCIONAMENTO DA PME; CERTIDÕES NEGATIVAS; BALANCETE ANUAL, IRRF ANUAL, CNAS Nº 71010.002023/2003-39.

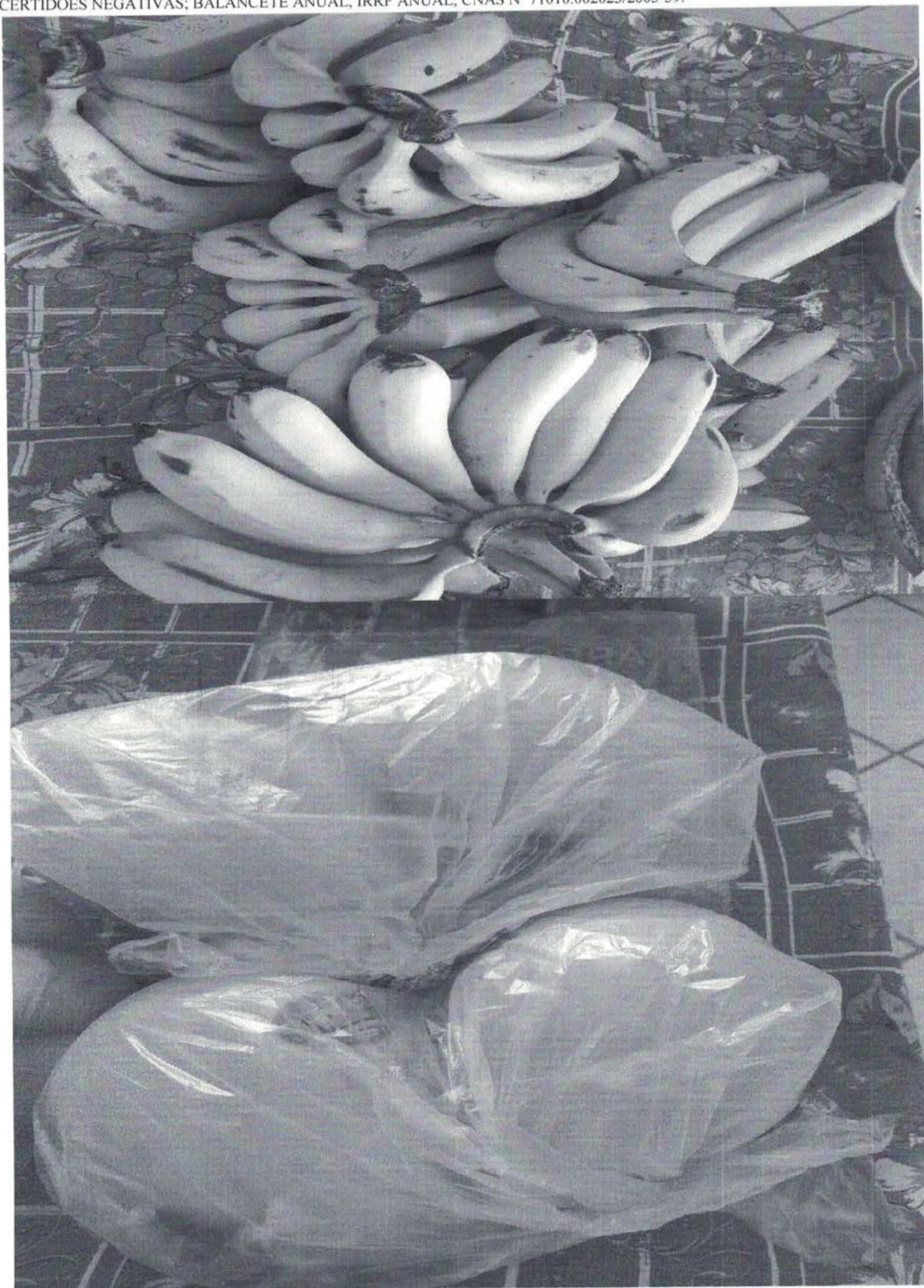

CASA DO IDOSO SÃO JOAQUIM E SANT'ANA

Data de Fundação: 14/02/2001 - Desmembramento: 21/02/2001 - CNPJ Nº 04.353.478/0001-56

REGISTROS: ESTATUTO; REGIMENTO INTERNO, LEI DE UTILIDADE PÚBLICA MUNICIPAL Nº 906/01; CMAS Nº 002/02; ALVARÁ DA VIGILÂNCIA SANITÁRIA; ALVARÁ DO CORPO DE BOMBEIROS, ALVARÁ DE FUNCIONAMENTO DA PME; CERTIDÕES NEGATIVAS; BALANCETE ANUAL, IRRF ANUAL, CNAS Nº 71010.002023/2003-39.



CASA DO IDOSO SÃO JOAQUIM E SANT'ANA

Data de Fundação: 14/02/2001 - Desmembramento: 21/02/2001 - CNPJ Nº 04.353.478/0001-56

REGISTROS: ESTATUTO; REGIMENTO INTERNO, LEI DE UTILIDADE PÚBLICA MUNICIPAL Nº 906/01; CMAS Nº 002/02; ALVARÁ DA VIGILÂNCIA SANITÁRIA; ALVARÁ DO CORPO DE BOMBEIROS, ALVARÁ DE FUNCIONAMENTO DA PME; CERTIDÕES NEGATIVAS; BALANCETE ANUAL, IRRF ANUAL, CNAS Nº 71010.002023/2003-39.



CASA DO IDOSO SÃO JOAQUIM E SANT'ANA

Data de Fundação: 14/02/2001 - Desmembramento: 21/02/2001 - CNPJ Nº 04.353.478/0001-56

REGISTROS: ESTATUTO; REGIMENTO INTERNO, LEI DE UTILIDADE PÚBLICA MUNICIPAL Nº 906/01; CMAS Nº 002/02; ALVARÁ DA VIGILÂNCIA SANITÁRIA; ALVARÁ DO CORPO DE BOMBEIROS, ALVARÁ DE FUNCIONAMENTO DA PME; CERTIDÕES NEGATIVAS; BALANCETE ANUAL, IRRF ANUAL, CNAS Nº 71010.002023/2003-39.



CASA DO IDOSO SÃO JOAQUIM E SANT'ANA

Data de Fundação: 14/02/2001 - Desmembramento: 21/02/2001 - CNPJ Nº 04.353.478/0001-56

REGISTROS: ESTATUTO; REGIMENTO INTERNO, LEI DE UTILIDADE PÚBLICA MUNICIPAL Nº 906/01; CMAS Nº 002/02; ALVARÁ DA VIGILÂNCIA SANITÁRIA; ALVARÁ DO CORPO DE BOMBEIROS, ALVARÁ DE FUNCIONAMENTO DA PME; CERTIDÕES NEGATIVAS; BALANCETE ANUAL, IRRF ANUAL, CNAS Nº 71010.002023/2003-39.

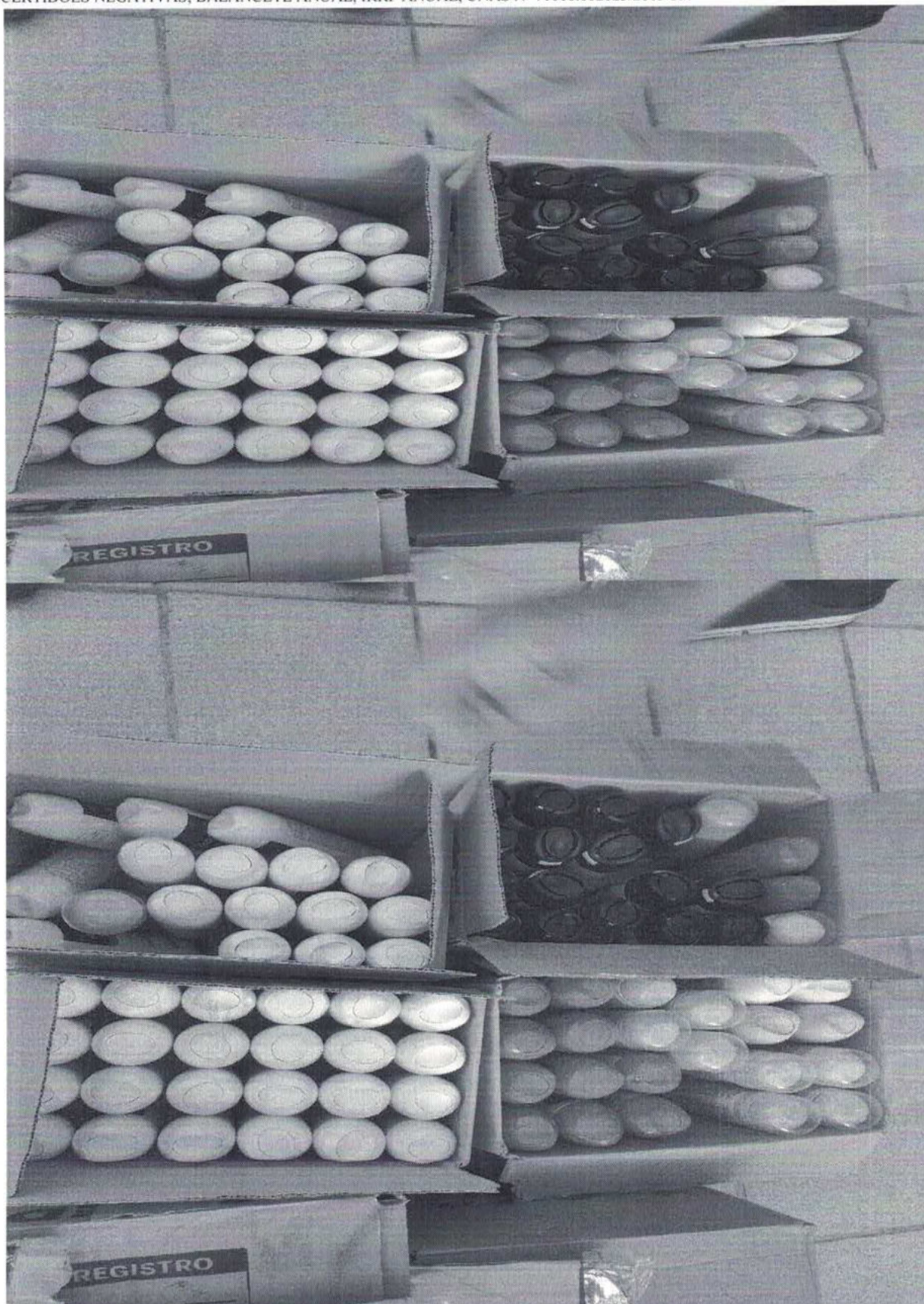

274

CASA DO IDOSO SÃO JOAQUIM E SANT'ANA

Data de Fundação: 14/02/2001 - Desmembramento: 21/02/2001 - CNPJ Nº 04.353.478/0001-56

REGISTROS: ESTATUTO; REGIMENTO INTERNO, LEI DE UTILIDADE PÚBLICA MUNICIPAL Nº 906/01; CMAS Nº 002/02; ALVARÁ DA VIGILÂNCIA SANITÁRIA; ALVARÁ DO CORPO DE BOMBEIROS, ALVARÁ DE FUNCIONAMENTO DA PME; CERTIDÕES NEGATIVAS; BALANCETE ANUAL, IRRF ANUAL, CNAS Nº 71010.002023/2003-39.



CASA DO IDOSO SÃO JOAQUIM E SANT'ANA

Data de Fundação: 14/02/2001 - Desmembramento: 21/02/2001 - CNPJ Nº 04.353.478/0001-56

REGISTROS: ESTATUTO; REGIMENTO INTERNO, LEI DE UTILIDADE PÚBLICA MUNICIPAL Nº 906/01; CMAS Nº 002/02; ALVARÁ DA VIGILÂNCIA SANITÁRIA; ALVARÁ DO CORPO DE BOMBEIROS, ALVARÁ DE FUNCIONAMENTO DA PME; CERTIDÕES NEGATIVAS; BALANCETE ANUAL, IRRF ANUAL, CNAS Nº 71010.002023/2003-39.



CASA DO IDOSO SÃO JOAQUIM E SANT'ANA

Data de Fundação: 14/02/2001 - Desmembramento: 21/02/2001 - CNPJ Nº 04.353.478/0001-56

REGISTROS: ESTATUTO; REGIMENTO INTERNO, LEI DE UTILIDADE PÚBLICA MUNICIPAL Nº 906/01; CMAS Nº 002/02; ALVARÁ DA VIGILÂNCIA SANITÁRIA; ALVARÁ DO CORPO DE BOMBEIROS, ALVARÁ DE FUNCIONAMENTO DA PME; CERTIDÕES NEGATIVAS; BALANCETE ANUAL, IRRF ANUAL, CNAS Nº 71010.002023/2003-39.



CASA DO IDOSO SÃO JOAQUIM E SANT'ANA

Data de Fundação: 14/02/2001 - Desmembramento: 21/02/2001 - CNPJ Nº 04.353.478/0001-56

REGISTROS: ESTATUTO; REGIMENTO INTERNO, LEI DE UTILIDADE PÚBLICA MUNICIPAL Nº 906/01; CMAS Nº 002/02; ALVARÁ DA VIGILÂNCIA SANITÁRIA; ALVARÁ DO CORPO DE BOMBEIROS, ALVARÁ DE FUNCIONAMENTO DA PME; CERTIDÕES NEGATIVAS; BALANCETE ANUAL, IRRF ANUAL, CNAS Nº 71010.002023/2003-39.



4
278

CASA DO IDOSO SÃO JOAQUIM E SANT'ANA

Data de Fundação: 14/02/2001 - Desmembramento: 21/02/2001 - CNPJ Nº 04.353.478/0001-56

REGISTROS: ESTATUTO; REGIMENTO INTERNO, LEI DE UTILIDADE PÚBLICA MUNICIPAL Nº 906/01; CMAS Nº 002/02; ALVARÁ DA VIGILÂNCIA SANITÁRIA; ALVARÁ DO CORPO DE BOMBEIROS, ALVARÁ DE FUNCIONAMENTO DA PME; CERTIDÕES NEGATIVAS; BALANCETE ANUAL, IRRF ANUAL, CNAS Nº 71010.002023/2003-39.



CASA DO IDOSO SÃO JOAQUIM E SANT'ANA

Data de Fundação: 14/02/2001 - Desmembramento: 21/02/2001 - CNPJ Nº 04.353.478/0001-56

REGISTROS: ESTATUTO; REGIMENTO INTERNO, LEI DE UTILIDADE PÚBLICA MUNICIPAL Nº 906/01; CMAS Nº 002/02; ALVARÁ DA VIGILÂNCIA SANITÁRIA; ALVARÁ DO CORPO DE BOMBEIROS, ALVARÁ DE FUNCIONAMENTO DA PME; CERTIDÕES NEGATIVAS; BALANCETE ANUAL, IRRF ANUAL, CNAS Nº 71010.002023/2003-39.



CASA DO IDOSO SÃO JOAQUIM E SANT'ANA

Data de Fundação: 14/02/2001 - Desmembramento: 21/02/2001 - CNPJ Nº 04.353.478/0001-56

REGISTROS: ESTATUTO; REGIMENTO INTERNO, LEI DE UTILIDADE PÚBLICA MUNICIPAL Nº 906/01; CMAS Nº 002/02; ALVARÁ DA VIGILÂNCIA SANITÁRIA; ALVARÁ DO CORPO DE BOMBEIROS, ALVARÁ DE FUNCIONAMENTO DA PME; CERTIDÕES NEGATIVAS; BALANCETE ANUAL, IRRF ANUAL, CNAS Nº 71010.002023/2003-39.

4
281



CASA DO IDOSO SÃO JOAQUIM E SANT'ANA

Data de Fundação: 14/02/2001 - Desmembramento: 21/02/2001 - CNPJ Nº 04.353.478/0001-56

REGISTROS: ESTATUTO; REGIMENTO INTERNO, LEI DE UTILIDADE PÚBLICA MUNICIPAL Nº 906/01; CMAS Nº 002/02; ALVARÁ DA VIGILÂNCIA SANITÁRIA; ALVARÁ DO CORPO DE BOMBEIROS, ALVARÁ DE FUNCIONAMENTO DA PME; CERTIDÕES NEGATIVAS; BALANCETE ANUAL, IRRF ANUAL, CNAS Nº 71010.002023/2003-39.



CASA DO IDOSO SÃO JOAQUIM E SANT'ANA

Data de Fundação: 14/02/2001 - Desmembramento: 21/02/2001 - CNPJ Nº 04.353.478/0001-56

REGISTROS: ESTATUTO; REGIMENTO INTERNO, LEI DE UTILIDADE PÚBLICA MUNICIPAL Nº 906/01; CMAS Nº 002/02; ALVARÁ DA VIGILÂNCIA SANITÁRIA; ALVARÁ DO CORPO DE BOMBEIROS, ALVARÁ DE FUNCIONAMENTO DA PME; CERTIDÕES NEGATIVAS; BALANCETE ANUAL, IRRF ANUAL, CNAS Nº 71010.002023/2003-39.



CASA DO IDOSO SÃO JOAQUIM E SANT'ANA

Data de Fundação: 14/02/2001 - Desmembramento: 21/02/2001 - CNPJ Nº 04.353.478/0001-56

REGISTROS: ESTATUTO; REGIMENTO INTERNO, LEI DE UTILIDADE PÚBLICA MUNICIPAL Nº 906/01; CMAS Nº 002/02; ALVARÁ DA VIGILÂNCIA SANITÁRIA; ALVARÁ DO CORPO DE BOMBEIROS, ALVARÁ DE FUNCIONAMENTO DA PME; CERTIDÕES NEGATIVAS; BALANCETE ANUAL, IRRF ANUAL, CNAS Nº 71010.002023/2003-39.



CASA DO IDOSO SÃO JOAQUIM E SANT'ANA

Data de Fundação: 14/02/2001 - Desmembramento: 21/02/2001 - CNPJ N° 04.353.478/0001-56

REGISTROS: ESTATUTO; REGIMENTO INTERNO, LEI DE UTILIDADE PÚBLICA MUNICIPAL N° 906/01; CMAS N° 002/02; ALVARÁ DA VIGILÂNCIA SANITÁRIA; ALVARÁ DO CORPO DE BOMBEIROS, ALVARÁ DE FUNCIONAMENTO DA PME; CERTIDÕES NEGATIVAS; BALANCETE ANUAL, IRRF ANUAL, CNAS N° 71010.002023/2003-39.

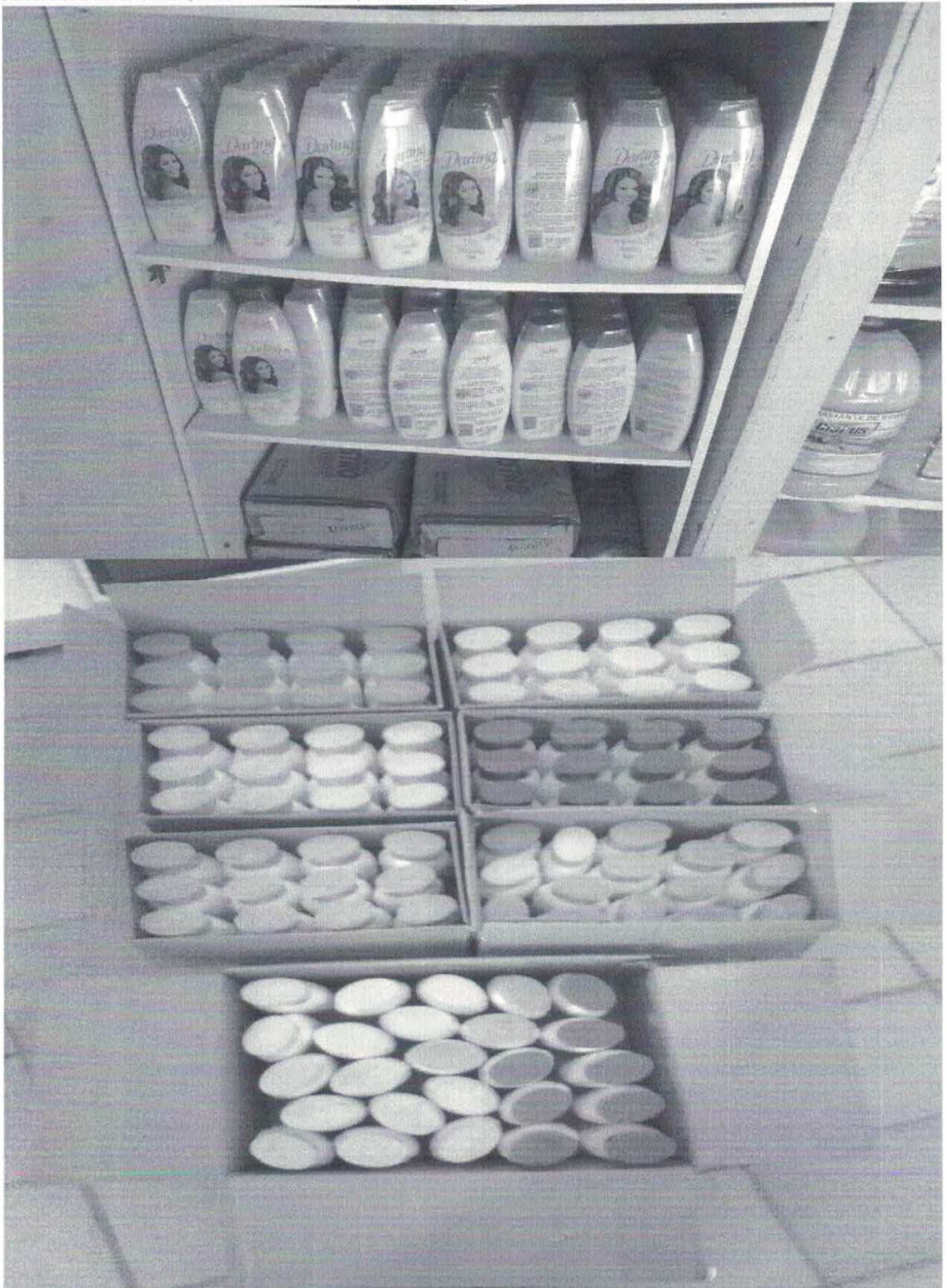

CASA DO IDOSO SÃO JOAQUIM E SANT'ANA

Data de Fundação: 14/02/2001 - Desmembramento: 21/02/2001 - CNPJ Nº 04.353.478/0001-56

REGISTROS: ESTATUTO; REGIMENTO INTERNO, LEI DE UTILIDADE PÚBLICA MUNICIPAL Nº 906/01; CMAS Nº 002/02; ALVARÁ DA VIGILÂNCIA SANITÁRIA; ALVARÁ DO CORPO DE BOMBEIROS, ALVARÁ DE FUNCIONAMENTO DA PME; CERTIDÕES NEGATIVAS; BALANCETE ANUAL, IRRF ANUAL, CNAS Nº 71010.002023/2003-39.



CASA DO IDOSO SÃO JOAQUIM E SANT'ANA

Data de Fundação: 14/02/2001 - Desmembramento: 21/02/2001 - CNPJ Nº 04.353.478/0001-56

REGISTROS: ESTATUTO; REGIMENTO INTERNO, LEI DE UTILIDADE PÚBLICA MUNICIPAL Nº 906/01; CMAS Nº 002/02; ALVARÁ DA VIGILÂNCIA SANITÁRIA; ALVARÁ DO CORPO DE BOMBEIROS, ALVARÁ DE FUNCIONAMENTO DA PME; CERTIDÕES NEGATIVAS; BALANCETE ANUAL, IRRF ANUAL, CNAS Nº 71010.002023/2003-39.



CASA DO IDOSO SÃO JOAQUIM E SANT'ANA

Data de Fundação: 14/02/2001 - Desmembramento: 21/02/2001 - CNPJ Nº 04.353.478/0001-56

REGISTROS: ESTATUTO; REGIMENTO INTERNO, LEI DE UTILIDADE PÚBLICA MUNICIPAL Nº 906/01; CMAS Nº 002/02; ALVARÁ DA VIGILÂNCIA SANITÁRIA; ALVARÁ DO CORPO DE BOMBEIROS, ALVARÁ DE FUNCIONAMENTO DA PME; CERTIDÕES NEGATIVAS; BALANCETE ANUAL, IRRF ANUAL, CNAS Nº 71010.002023/2003-39.

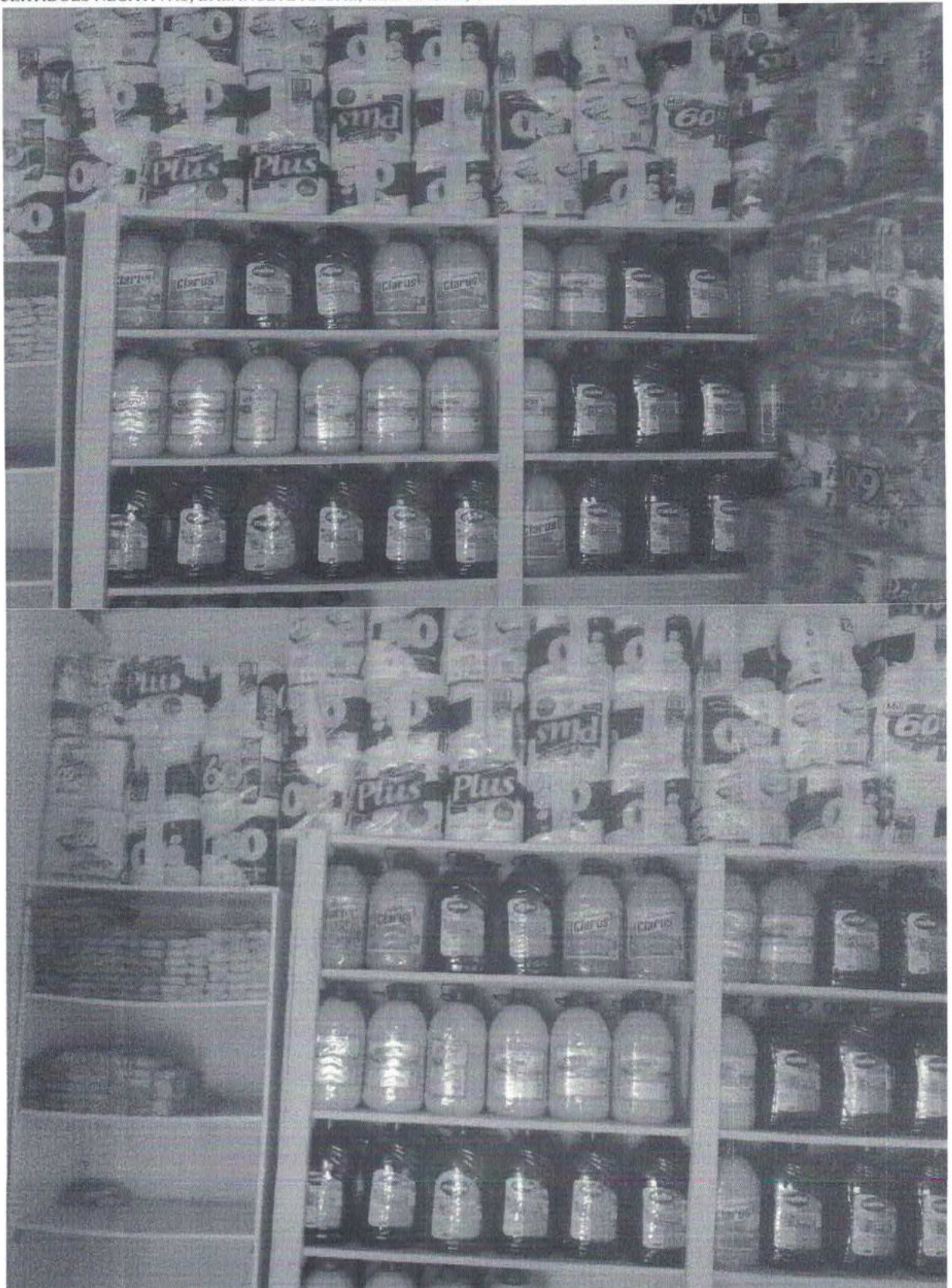

CASA DO IDOSO SÃO JOAQUIM E SANT'ANA

Data de Fundação: 14/02/2001 - Desmembramento: 21/02/2001 - CNPJ N° 04.353.478/0001-56

REGISTROS: ESTATUTO; REGIMENTO INTERNO, LEI DE UTILIDADE PÚBLICA MUNICIPAL N° 906/01; CMAS N° 002/02; ALVARÁ DA VIGILÂNCIA SANITÁRIA; ALVARÁ DO CORPO DE BOMBEIROS, ALVARÁ DE FUNCIONAMENTO DA PME; CERTIDÕES NEGATIVAS; BALANCETE ANUAL, IRRF ANUAL, CNAS N° 71010.002023/2003-39.

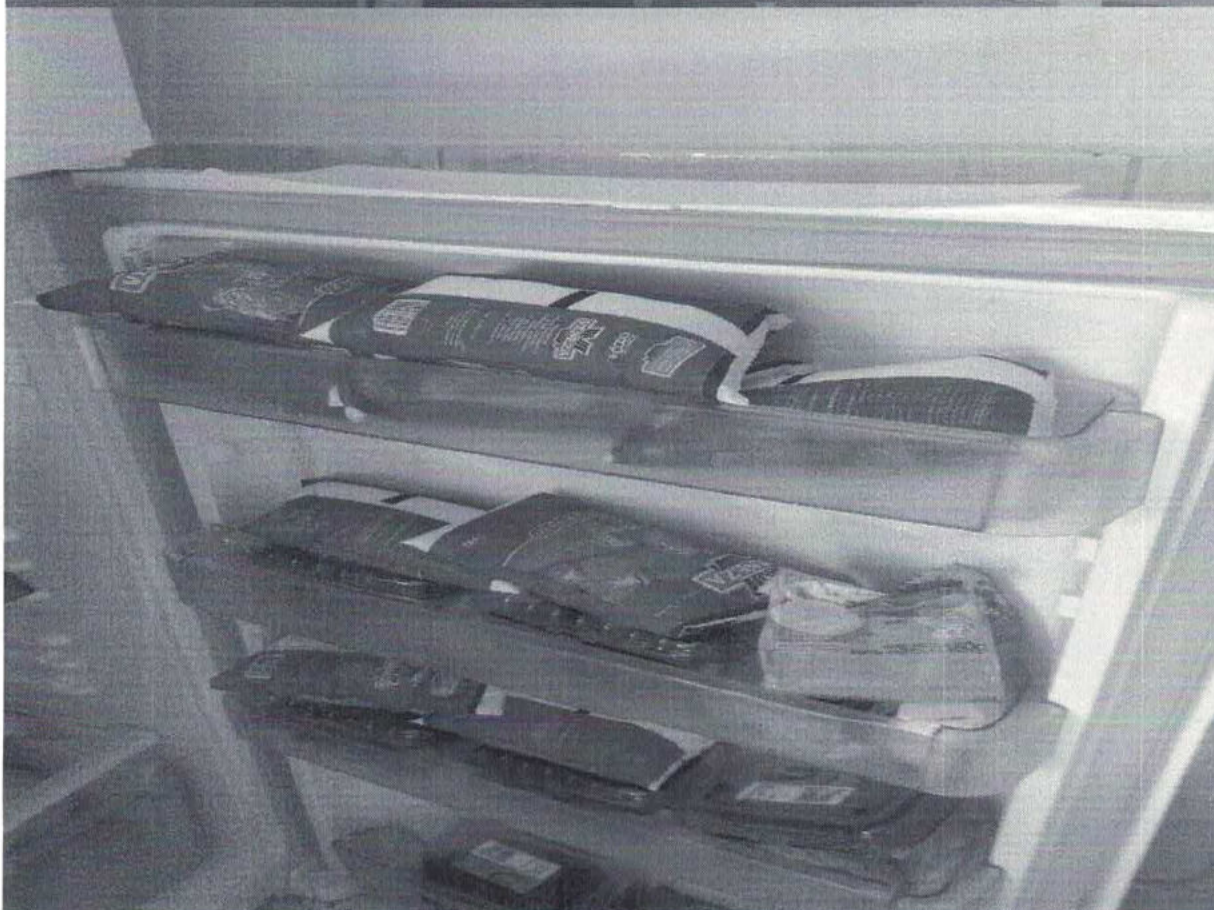

CASA DO IDOSO SÃO JOAQUIM E SANT'ANA

Data de Fundação: 14/02/2001 - Desmembramento: 21/02/2001 - CNPJ Nº 04.353.478/0001-56

REGISTROS: ESTATUTO; REGIMENTO INTERNO, LEI DE UTILIDADE PÚBLICA MUNICIPAL Nº 906/01; CMAS Nº 002/02; ALVARÁ DA VIGILÂNCIA SANITÁRIA; ALVARÁ DO CORPO DE BOMBEIROS, ALVARÁ DE FUNCIONAMENTO DA PME; CERTIDÕES NEGATIVAS; BALANCETE ANUAL, IRRF ANUAL, CNAS Nº 71010.002023/2003-39.



CASA DO IDOSO SÃO JOAQUIM E SANT'ANA

Data de Fundação: 14/02/2001 - Desmembramento: 21/02/2001 - CNPJ N° 04.353.478/0001-56

REGISTROS: ESTATUTO; REGIMENTO INTERNO, LEI DE UTILIDADE PÚBLICA MUNICIPAL N° 906/01; CMAS N° 002/02; ALVARÁ DA VIGILÂNCIA SANITÁRIA; ALVARÁ DO CORPO DE BOMBEIROS, ALVARÁ DE FUNCIONAMENTO DA PME; CERTIDÕES NEGATIVAS; BALANCETE ANUAL, IRRF ANUAL, CNAS N° 71010.002023/2003-39.



CASA DO IDOSO SÃO JOAQUIM E SANT'ANA

Data de Fundação: 14/02/2001 - Desmembramento: 21/02/2001 - CNPJ Nº 04.353.478/0001-56

REGISTROS: ESTATUTO; REGIMENTO INTERNO, LEI DE UTILIDADE PÚBLICA MUNICIPAL Nº 906/01; CMAS Nº 002/02; ALVARÁ DA VIGILÂNCIA SANITÁRIA; ALVARÁ DO CORPO DE BOMBEIROS, ALVARÁ DE FUNCIONAMENTO DA PME; CERTIDÕES NEGATIVAS; BALANCETE ANUAL, IRRF ANUAL, CNAS Nº 71010.002023/2003-39.



4
292

CASA DO IDOSO SÃO JOAQUIM E SANT'ANA

Data de Fundação: 14/02/2001 - Desmembramento: 21/02/2001 - CNPJ Nº 04.353.478/0001-56

REGISTROS: ESTATUTO; REGIMENTO INTERNO, LEI DE UTILIDADE PÚBLICA MUNICIPAL Nº 906/01; CMAS Nº 002/02; ALVARÁ DA VIGILÂNCIA SANITÁRIA; ALVARÁ DO CORPO DE BOMBEIROS, ALVARÁ DE FUNCIONAMENTO DA PME; CERTIDÕES NEGATIVAS; BALANCETE ANUAL, IRRF ANUAL, CNAS Nº 71010.002023/2003-39.



4
293

CASA DO IDOSO SÃO JOAQUIM E SANT'ANA

Data de Fundação: 14/02/2001 - Desmembramento: 21/02/2001 - CNPJ N° 04.353.478/0001-56

REGISTROS: ESTATUTO; REGIMENTO INTERNO, LEI DE UTILIDADE PÚBLICA MUNICIPAL N° 906/01; CMAS N° 002/02; ALVARÁ DA VIGILÂNCIA SANITÁRIA; ALVARÁ DO CORPO DE BOMBEIROS, ALVARÁ DE FUNCIONAMENTO DA PME; CERTIDÕES NEGATIVAS; BALANCETE ANUAL, IRRF ANUAL, CNAS N° 71010.002023/2003-39.



4
294

CASA DO IDOSO SÃO JOAQUIM E SANT'ANA

Data de Fundação: 14/02/2001 - Desmembramento: 21/02/2001 - CNPJ Nº 04.353.478/0001-56

REGISTROS: ESTATUTO; REGIMENTO INTERNO, LEI DE UTILIDADE PÚBLICA MUNICIPAL Nº 906/01; CMAS Nº 002/02; ALVARÁ DA VIGILÂNCIA SANITÁRIA; ALVARÁ DO CORPO DE BOMBEIROS, ALVARÁ DE FUNCIONAMENTO DA PME; CERTIDÕES NEGATIVAS; BALANCETE ANUAL, IRRF ANUAL, CNAS Nº 71010.002023/2003-39.

+
295



CASA DO IDOSO SÃO JOAQUIM E SANT'ANA

Data de Fundação: 14/02/2001 - Desmembramento: 21/02/2001 - CNPJ Nº 04.353.478/0001-56

REGISTROS: ESTATUTO; REGIMENTO INTERNO, LEI DE UTILIDADE PÚBLICA MUNICIPAL Nº 906/01; CMAS Nº 002/02; ALVARÁ DA VIGILÂNCIA SANITÁRIA; ALVARÁ DO CORPO DE BOMBEIROS, ALVARÁ DE FUNCIONAMENTO DA PME; CERTIDÕES NEGATIVAS; BALANCETE ANUAL, IRRF ANUAL, CNAS Nº 71010.002023/2003-39.

4
296



CASA DO IDOSO SÃO JOAQUIM E SANT'ANA

Data de Fundação: 14/02/2001 - Desmembramento: 21/02/2001 - CNPJ Nº 04.353.478/0001-56

REGISTROS: ESTATUTO; REGIMENTO INTERNO, LEI DE UTILIDADE PÚBLICA MUNICIPAL Nº 906/01; CMAS Nº 002/02; ALVARÁ DA VIGILÂNCIA SANITÁRIA; ALVARÁ DO CORPO DE BOMBEIROS, ALVARÁ DE FUNCIONAMENTO DA PME; CERTIDÕES NEGATIVAS; BALANCETE ANUAL, IRRF ANUAL, CNAS Nº 71010.002023/2003-39.



CASA DO IDOSO SÃO JOAQUIM E SANT'ANA

Data de Fundação: 14/02/2001 - Desmembramento: 21/02/2001 - CNPJ Nº 04.353.478/0001-56

REGISTROS: ESTATUTO; REGIMENTO INTERNO, LEI DE UTILIDADE PÚBLICA MUNICIPAL Nº 906/01; CMAS Nº 002/02; ALVARÁ DA VIGILÂNCIA SANITÁRIA; ALVARÁ DO CORPO DE BOMBEIROS, ALVARÁ DE FUNCIONAMENTO DA PME; CERTIDÕES NEGATIVAS; BALANCETE ANUAL, IRRF ANUAL, CNAS Nº 71010.002023/2003-39.

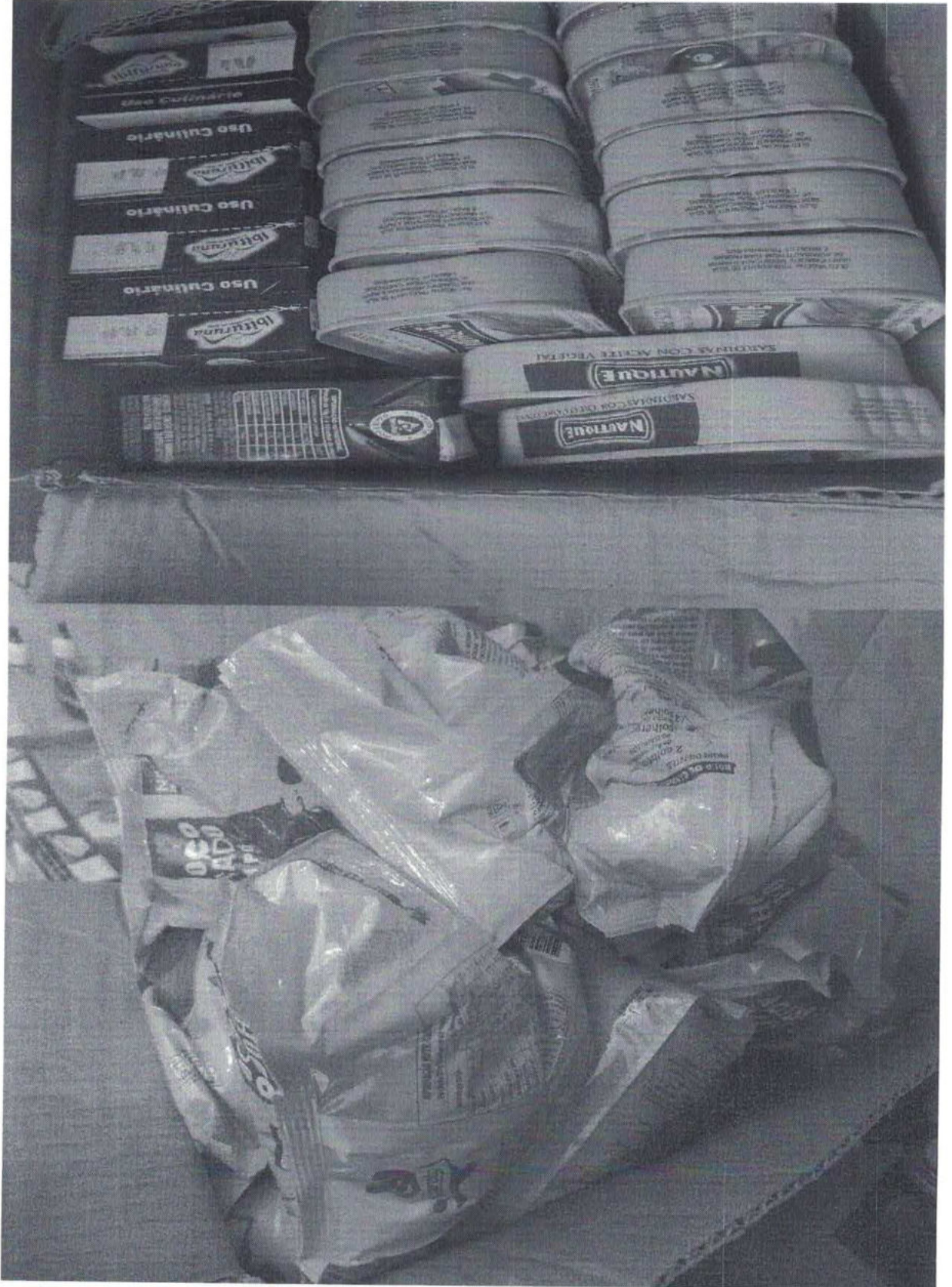

CASA DO IDOSO SÃO JOAQUIM E SANT'ANA

Data de Fundação: 14/02/2001 - Desmembramento: 21/02/2001 - CNPJ N° 04.353.478/0001-56

REGISTROS: ESTATUTO; REGIMENTO INTERNO, LEI DE UTILIDADE PÚBLICA MUNICIPAL N° 906/01; CMAS N° 002/02; ALVARÁ DÁ VIGILÂNCIA SANITÁRIA; ALVARÁ DO CORPO DE BOMBEIROS, ALVARÁ DE FUNCIONAMENTO DA PME; CERTIDÕES NEGATIVAS; BALANCETE ANUAL, IRRF ANUAL, CNAS N° 71010.002023/2003-39.

4
255



CASA DO IDOSO SÃO JOAQUIM E SANT'ANA

Data de Fundação: 14/02/2001 - Desmembramento: 21/02/2001 - CNPJ Nº 04.353.478/0001-56

REGISTROS: ESTATUTO; REGIMENTO INTERNO, LEI DE UTILIDADE PÚBLICA MUNICIPAL Nº 906/01; CMAS Nº 002/02; ALVARÁ DA VIGILÂNCIA SANITÁRIA; ALVARÁ DO CORPO DE BOMBEIROS, ALVARÁ DE FUNCIONAMENTO DA PME; CERTIDÕES NEGATIVAS; BALANCETE ANUAL, IRRF ANUAL, CNAS Nº 71010.002023/2003-39.



CASA DO IDOSO SÃO JOAQUIM E SANT'ANA

Data de Fundação: 14/02/2001 - Desmembramento: 21/02/2001 - CNPJ N° 04.353.478/0001-56

REGISTROS: ESTATUTO; REGIMENTO INTERNO, LEI DE UTILIDADE PÚBLICA MUNICIPAL N° 906/01; CMAS N° 002/02; ALVARÁ DA VIGILÂNCIA SANITÁRIA; ALVARÁ DO CORPO DE BOMBEIROS, ALVARÁ DE FUNCIONAMENTO DA PME; CERTIDÕES NEGATIVAS; BALANCETE ANUAL, IRRF ANUAL, CNAS N° 71010.002023/2003-39.



CASA DO IDOSO SÃO JOAQUIM E SANT'ANA

Data de Fundação: 14/02/2001 - Desmembramento: 21/02/2001 - CNPJ Nº 04.353.478/0001-56

REGISTROS: ESTATUTO; REGIMENTO INTERNO, LEI DE UTILIDADE PÚBLICA MUNICIPAL Nº 906/01; CMAS Nº 002/02; ALVARÁ DA VIGILÂNCIA SANITÁRIA; ALVARÁ DO CORPO DE BOMBEIROS, ALVARÁ DE FUNCIONAMENTO DA PME; CERTIDÕES NEGATIVAS; BALANCETE ANUAL, IRRF ANUAL, CNAS Nº 71010.002023/2003-39.



Rua Idalino Monteiro, nº 205 – Bairro Nossa Senhora Aparecida – Ecoporanga/ES
Tel: (27) 3755 1580 – e-mail: casadoidosoecoporanga@hotmail.com

CASA DO IDOSO SÃO JOAQUIM E SANT'ANA

Data de Fundação: 14/02/2001 - Desmembramento: 21/02/2001 - CNPJ Nº 04.353.478/0001-56

REGISTROS: ESTATUTO; REGIMENTO INTERNO, LEI DE UTILIDADE PÚBLICA MUNICIPAL Nº 906/01; CMAS Nº 002/02; ALVARÁ DA VIGILÂNCIA SANITÁRIA; ALVARÁ DO CORPO DE BOMBEIROS, ALVARÁ DE FUNCIONAMENTO DA PME; CERTIDÕES NEGATIVAS; BALANCETE ANUAL, IRRF ANUAL, CNAS Nº 71010.002023/2003-39.



CASA DO IDOSO SÃO JOAQUIM E SANT'ANA

Data de Fundação: 14/02/2001 - Desmembramento: 21/02/2001 - CNPJ Nº 04.353.478/0001-56

REGISTROS: ESTATUTO; REGIMENTO INTERNO, LEI DE UTILIDADE PÚBLICA MUNICIPAL Nº 906/01; CMAS Nº 002/02; ALVARÁ DA VIGILÂNCIA SANITÁRIA; ALVARÁ DO CORPO DE BOMBEIROS, ALVARÁ DE FUNCIONAMENTO DA PME; CERTIDÕES NEGATIVAS; BALANCETE ANUAL, IRRF ANUAL, CNAS Nº 71010.002023/2003-39.



CASA DO IDOSO SÃO JOAQUIM E SANT'ANA

Data de Fundação: 14/02/2001 - Desmembramento: 21/02/2001 - CNPJ Nº 04.353.478/0001-56

REGISTROS: ESTATUTO; REGIMENTO INTERNO, LEI DE UTILIDADE PÚBLICA MUNICIPAL Nº 906/01; CMAS Nº 002/02; ALVARÁ DA VIGILÂNCIA SANITÁRIA; ALVARÁ DO CORPO DE BOMBEIROS, ALVARÁ DE FUNCIONAMENTO DA PME; CERTIDÕES NEGATIVAS; BALANCETE ANUAL, IRRF ANUAL, CNAS Nº 71010.002023/2003-39.

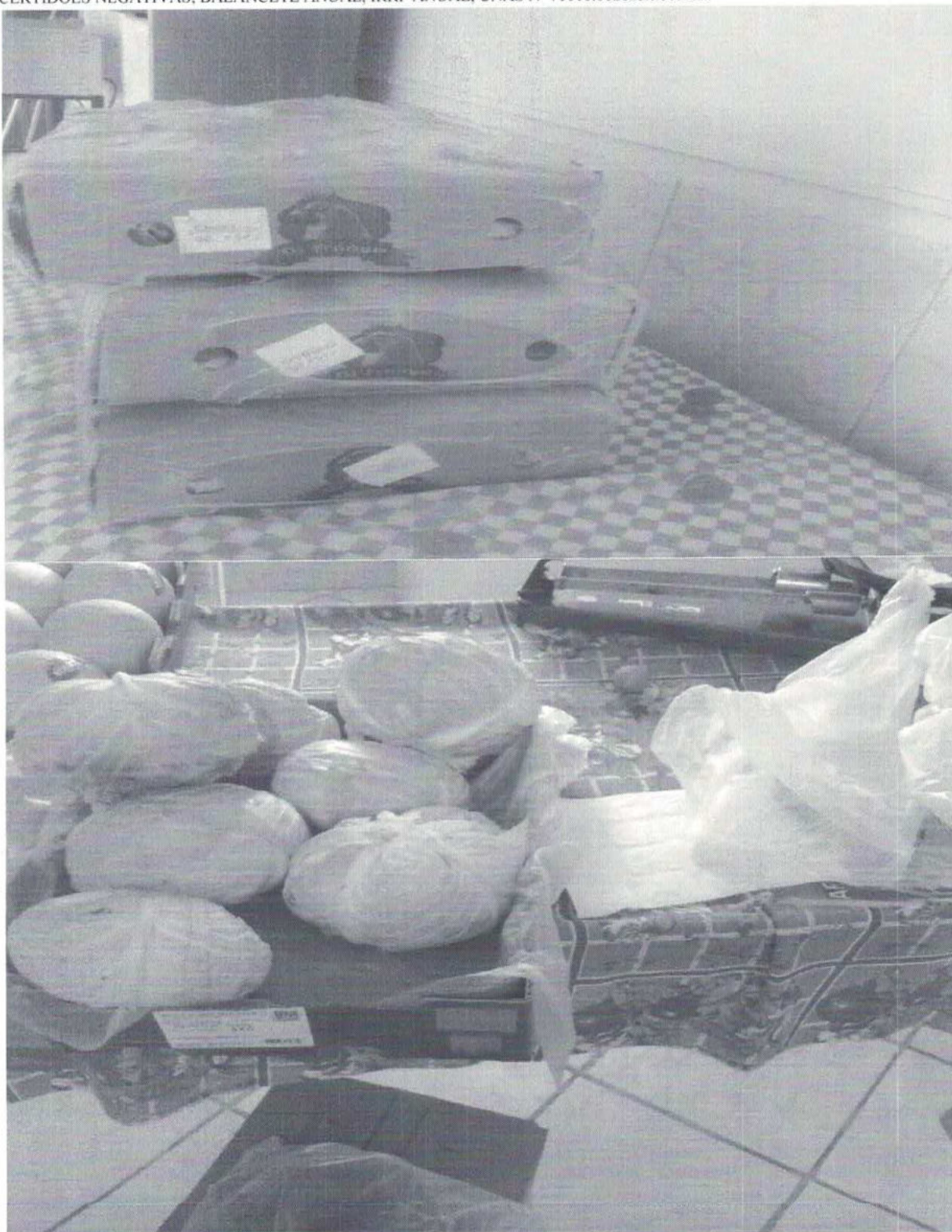

CASA DO IDOSO SÃO JOAQUIM E SANT'ANA

Data de Fundação: 14/02/2001 - Desmembramento: 21/02/2001 - CNPJ N° 04.353.478/0001-56

REGISTROS: ESTATUTO; REGIMENTO INTERNO, LEI DE UTILIDADE PÚBLICA MUNICIPAL N° 906/01; CMAS N° 002/02; ALVARÁ DA VIGILÂNCIA SANITÁRIA; ALVARÁ DO CORPO DE BOMBEIROS, ALVARÁ DE FUNCIONAMENTO DA PME; CERTIDÕES NEGATIVAS; BALANCETE ANUAL, IRRF ANUAL, CNAS N° 71010.002023/2003-39.



CASA DO IDOSO SÃO JOAQUIM E SANT'ANA

Data de Fundação: 14/02/2001 - Desmembramento: 21/02/2001 - CNPJ Nº 04.353.478/0001-56

REGISTROS: ESTATUTO; REGIMENTO INTERNO, LEI DE UTILIDADE PÚBLICA MUNICIPAL Nº 906/01; CMAS Nº 002/02; ALVARÁ DA VIGILÂNCIA SANITÁRIA; ALVARÁ DO CORPO DE BOMBEIROS, ALVARÁ DE FUNCIONAMENTO DA PME; CERTIDÕES NEGATIVAS; BALANCETE ANUAL, IRRF ANUAL, CNAS Nº 71010.002023/2003-39.



CASA DO IDOSO SÃO JOAQUIM E SANT'ANA

Data de Fundação: 14/02/2001 - Desmembramento: 21/02/2001 - CNPJ N° 04.353.478/0001-56

REGISTROS: ESTATUTO; REGIMENTO INTERNO, LEI DE UTILIDADE PÚBLICA MUNICIPAL N° 906/01; CMAS N° 002/02; ALVARÁ DA VIGILÂNCIA SANITÁRIA; ALVARÁ DO CORPO DE BOMBEIROS, ALVARÁ DE FUNCIONAMENTO DA PME; CERTIDÕES NEGATIVAS; BALANCETE ANUAL, IRRF ANUAL, CNAS N° 71010.002023/2003-39.



CASA DO IDOSO SÃO JOAQUIM E SANT'ANA

Data de Fundação: 14/02/2001 - Desmembramento: 21/02/2001 - CNPJ Nº 04.353.478/0001-56

REGISTROS: ESTATUTO; REGIMENTO INTERNO, LEI DE UTILIDADE PÚBLICA MUNICIPAL Nº 906/01; CMAS Nº 002/02; ALVARÁ DA VIGILÂNCIA SANITÁRIA; ALVARÁ DO CORPO DE BOMBEIROS, ALVARÁ DE FUNCIONAMENTO DA PME; CERTIDÕES NEGATIVAS; BALANCETE ANUAL, IRRF ANUAL, CNAS Nº 71010.002023/2003-39.

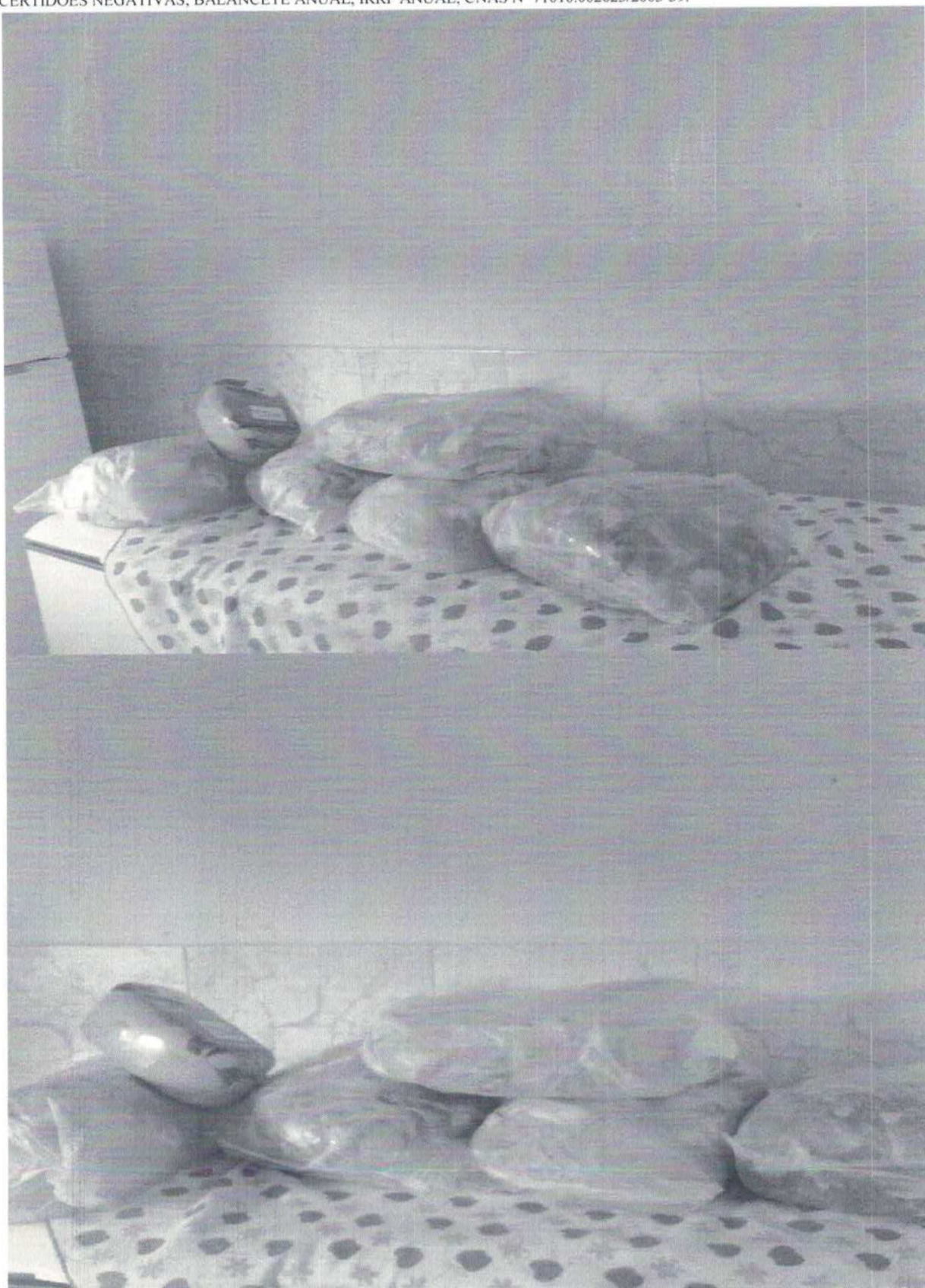

CASA DO IDOSO SÃO JOAQUIM E SANT'ANA

Data de Fundação: 14/02/2001 - Desmembramento: 21/02/2001 - CNPJ Nº 04.353.478/0001-56

REGISTROS: ESTATUTO; REGIMENTO INTERNO, LEI DE UTILIDADE PÚBLICA MUNICIPAL Nº 906/01; CMAS Nº 002/02; ALVARÁ DA VIGILÂNCIA SANITÁRIA; ALVARÁ DO CORPO DE BOMBEIROS, ALVARÁ DE FUNCIONAMENTO DA PME; CERTIDÕES NEGATIVAS; BALANCETE ANUAL, IRRF ANUAL, CNAS Nº 71010.002023/2003-39.

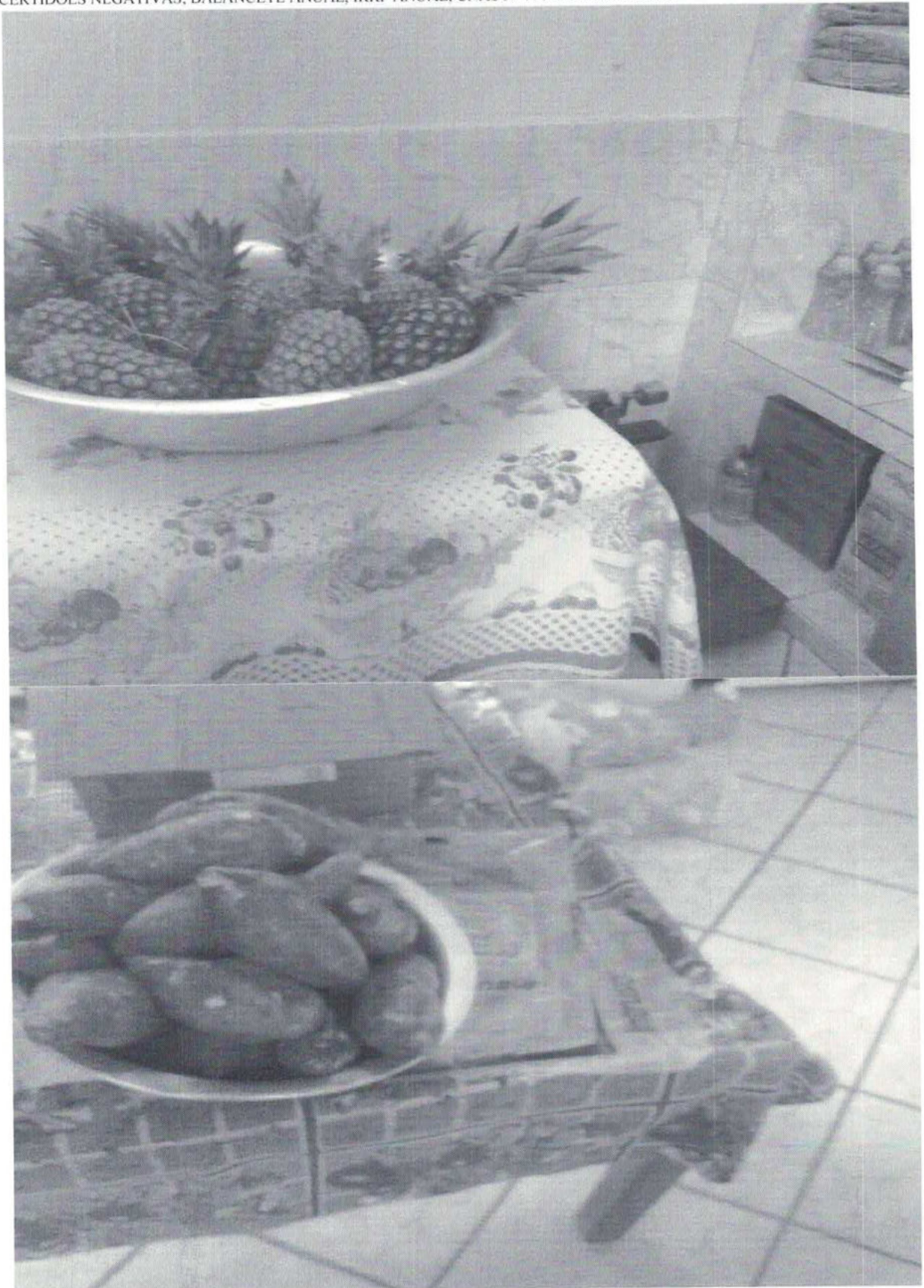

CASA DO IDOSO SÃO JOAQUIM E SANT'ANA

Data de Fundação: 14/02/2001 - Desmembramento: 21/02/2001 - CNPJ Nº 04.353.478/0001-56

REGISTROS: ESTATUTO; REGIMENTO INTERNO, LEI DE UTILIDADE PÚBLICA MUNICIPAL Nº 906/01; CMAS Nº 002/02; ALVARÁ DA VIGILÂNCIA SANITÁRIA; ALVARÁ DO CORPO DE BOMBEIROS, ALVARÁ DE FUNCIONAMENTO DA PME; CERTIDÕES NEGATIVAS; BALANCETE ANUAL, IRRF ANUAL, CNAS Nº 71010.002023/2003-39.



CASA DO IDOSO SÃO JOAQUIM E SANT'ANA

Data de Fundação: 14/02/2001 - Desmembramento: 21/02/2001 - CNPJ Nº 04.353.478/0001-56

REGISTROS: ESTATUTO; REGIMENTO INTERNO, LEI DE UTILIDADE PÚBLICA MUNICIPAL Nº 906/01; CMAS Nº 002/02; ALVARÁ DA VIGILÂNCIA SANITÁRIA; ALVARÁ DO CORPO DE BOMBEIROS, ALVARÁ DE FUNCIONAMENTO DA PME; CERTIDÕES NEGATIVAS; BALANCETE ANUAL, IRRF ANUAL, CNAS Nº 71010.002023/2003-39.



CASA DO IDOSO SÃO JOAQUIM E SANT'ANA

Data de Fundação: 14/02/2001 - Desmembramento: 21/02/2001 - CNPJ Nº 04.353.478/0001-56

REGISTROS: ESTATUTO; REGIMENTO INTERNO, LEI DE UTILIDADE PÚBLICA MUNICIPAL Nº 906/01; CMAS Nº 002/02; ALVARÁ DA VIGILÂNCIA SANITÁRIA; ALVARÁ DO CORPO DE BOMBEIROS, ALVARÁ DE FUNCIONAMENTO DA PME; CERTIDÕES NEGATIVAS; BALANCETE ANUAL, IRRF ANUAL, CNAS Nº 71010.002023/2003-39.



CASA DO IDOSO SÃO JOAQUIM E SANT'ANA

Data de Fundação: 14/02/2001 - Desmembramento: 21/02/2001 - CNPJ Nº 04.353.478/0001-56

REGISTROS: ESTATUTO; REGIMENTO INTERNO, LEI DE UTILIDADE PÚBLICA MUNICIPAL Nº 906/01; CMAS Nº 002/02; ALVARÁ DA VIGILÂNCIA SANITÁRIA; ALVARÁ DO CORPO DE BOMBEIROS, ALVARÁ DE FUNCIONAMENTO DA PME; CERTIDÕES NEGATIVAS; BALANCETE ANUAL, IRRF ANUAL, CNAS Nº 71010.002023/2003-39.



CASA DO IDOSO SÃO JOAQUIM E SANT'ANA

Data de Fundação: 14/02/2001 - Desmembramento: 21/02/2001 - CNPJ Nº 04.353.478/0001-56

REGISTROS: ESTATUTO; REGIMENTO INTERNO, LEI DE UTILIDADE PÚBLICA MUNICIPAL Nº 906/01; CMAS Nº 002/02; ALVARÁ DA VIGILÂNCIA SANITÁRIA; ALVARÁ DO CORPO DE BOMBEIROS, ALVARÁ DE FUNCIONAMENTO DA PME; CERTIDÕES NEGATIVAS; BALANCETE ANUAL, IRRF ANUAL, CNAS Nº 71010.002023/2003-39.



315

CASA DO IDOSO SÃO JOAQUIM E SANT'ANA

Data de Fundação: 14/02/2001 - Desmembramento: 21/02/2001 - CNPJ Nº 04.353.478/0001-56

REGISTROS: ESTATUTO; REGIMENTO INTERNO, LEI DE UTILIDADE PÚBLICA MUNICIPAL Nº 906/01; CMAS Nº 002/02; ALVARÁ DA VIGILÂNCIA SANITÁRIA; ALVARÁ DO CORPO DE BOMBEIROS, ALVARÁ DE FUNCIONAMENTO DA PME; CERTIDÕES NEGATIVAS; BALANCETE ANUAL, IRRF ANUAL, CNAS Nº 71010.002023/2003-39.



7
316

CASA DO IDOSO SÃO JOAQUIM E SANT'ANA

Data de Fundação: 14/02/2001 - Desmembramento: 21/02/2001 - CNPJ Nº 04.353.478/0001-56

REGISTROS: ESTATUTO; REGIMENTO INTERNO, LEI DE UTILIDADE PÚBLICA MUNICIPAL Nº 906/01; CMAS Nº 002/02; ALVARÁ DA VIGILÂNCIA SANITÁRIA; ALVARÁ DO CORPO DE BOMBEIROS, ALVARÁ DE FUNCIONAMENTO DA PME; CERTIDÕES NEGATIVAS; BALANCETE ANUAL, IRRF ANUAL, CNAS Nº 71010.002023/2003-39.



CASA DO IDOSO SÃO JOAQUIM E SANT'ANA

Data de Fundação: 14/02/2001 - Desmembramento: 21/02/2001 - CNPJ Nº 04.353.478/0001-56

REGISTROS: ESTATUTO; REGIMENTO INTERNO, LEI DE UTILIDADE PÚBLICA MUNICIPAL Nº 906/01; CMAS Nº 002/02; ALVARÁ DA VIGILÂNCIA SANITÁRIA; ALVARÁ DO CORPO DE BOMBEIROS, ALVARÁ DE FUNCIONAMENTO DA PME; CERTIDÕES NEGATIVAS; BALANCETE ANUAL, IRRF ANUAL, CNAS Nº 71010.002023/2003-39.

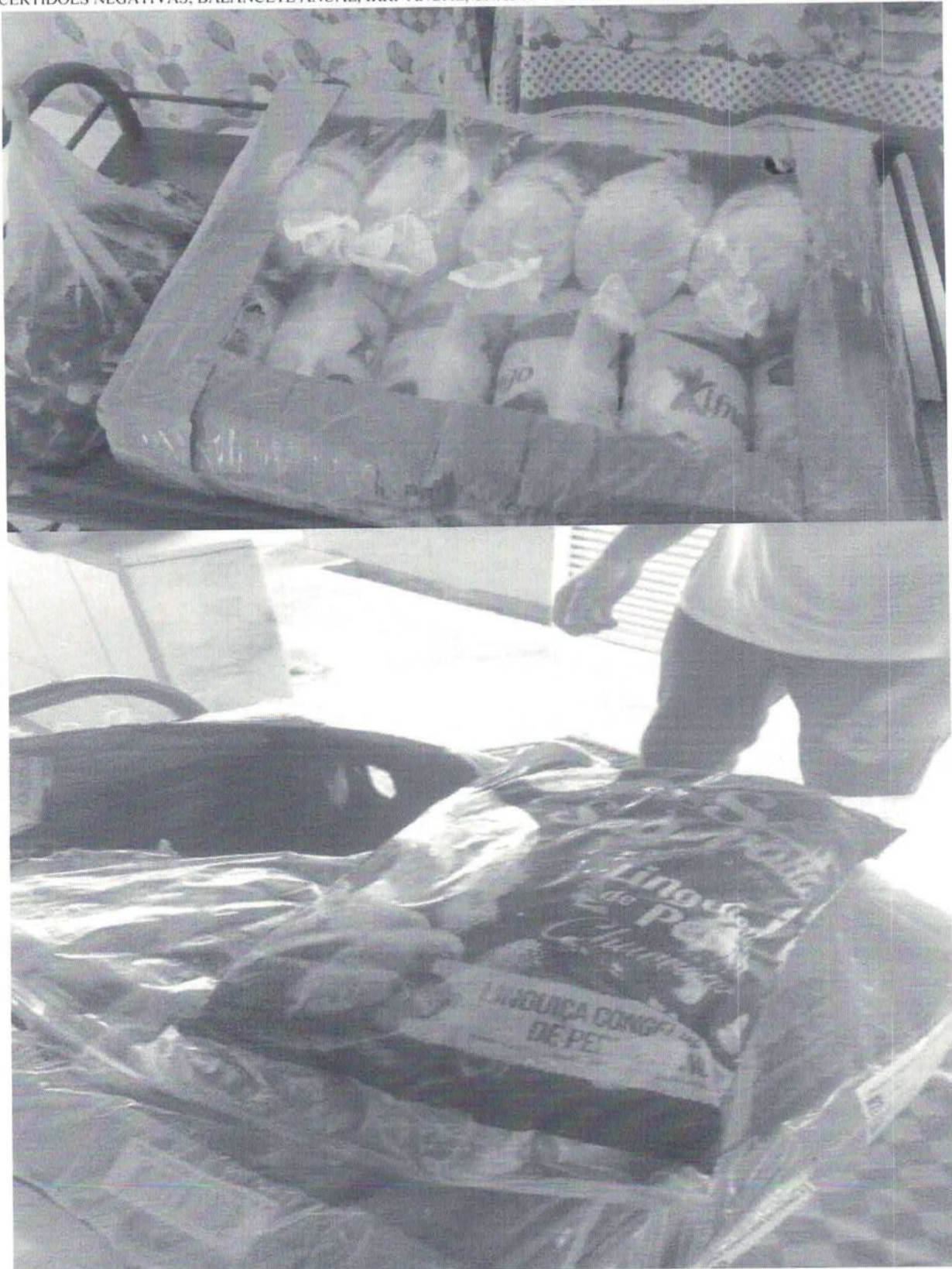

CASA DO IDOSO SÃO JOAQUIM E SANT'ANA

Data de Fundação: 14/02/2001 - Desmembramento: 21/02/2001 - CNPJ Nº 04.353.478/0001-56

REGISTROS: ESTATUTO; REGIMENTO INTERNO, LEI DE UTILIDADE PÚBLICA MUNICIPAL Nº 906/01; CMAS Nº 002/02; ALVARÁ DA VIGILÂNCIA SANITÁRIA; ALVARÁ DO CORPO DE BOMBEIROS, ALVARÁ DE FUNCIONAMENTO DA PME; CERTIDÕES NEGATIVAS; BALANCETE ANUAL, IRRF ANUAL, CNAS Nº 71010.002023/2003-39.



↑
319

CASA DO IDOSO SÃO JOAQUIM E SANT'ANA

Data de Fundação: 14/02/2001 - Desmembramento: 21/02/2001 - CNPJ Nº 04.353.478/0001-56

REGISTROS: ESTATUTO; REGIMENTO INTERNO, LEI DE UTILIDADE PÚBLICA MUNICIPAL Nº 906/01; CMAS Nº 002/02; ALVARÁ DA VIGILÂNCIA SANITÁRIA; ALVARÁ DO CORPO DE BOMBEIROS, ALVARÁ DE FUNCIONAMENTO DA PME; CERTIDÕES NEGATIVAS; BALANCETE ANUAL, IRRF ANUAL, CNAS Nº 71010.002023/2003-39.



CASA DO IDOSO SÃO JOAQUIM E SANT'ANA

Data de Fundação: 14/02/2001 - Desmembramento: 21/02/2001 - CNPJ Nº 04.353.478/0001-56

REGISTROS: ESTATUTO; REGIMENTO INTERNO, LEI DE UTILIDADE PÚBLICA MUNICIPAL Nº 906/01; CMAS Nº 002/02; ALVARÁ DA VIGILÂNCIA SANITÁRIA; ALVARÁ DO CORPO DE BOMBEIROS, ALVARÁ DE FUNCIONAMENTO DA PME; CERTIDÕES NEGATIVAS; BALANCETE ANUAL, IRRF ANUAL, CNAS Nº 71010.002023/2003-39.

f
321

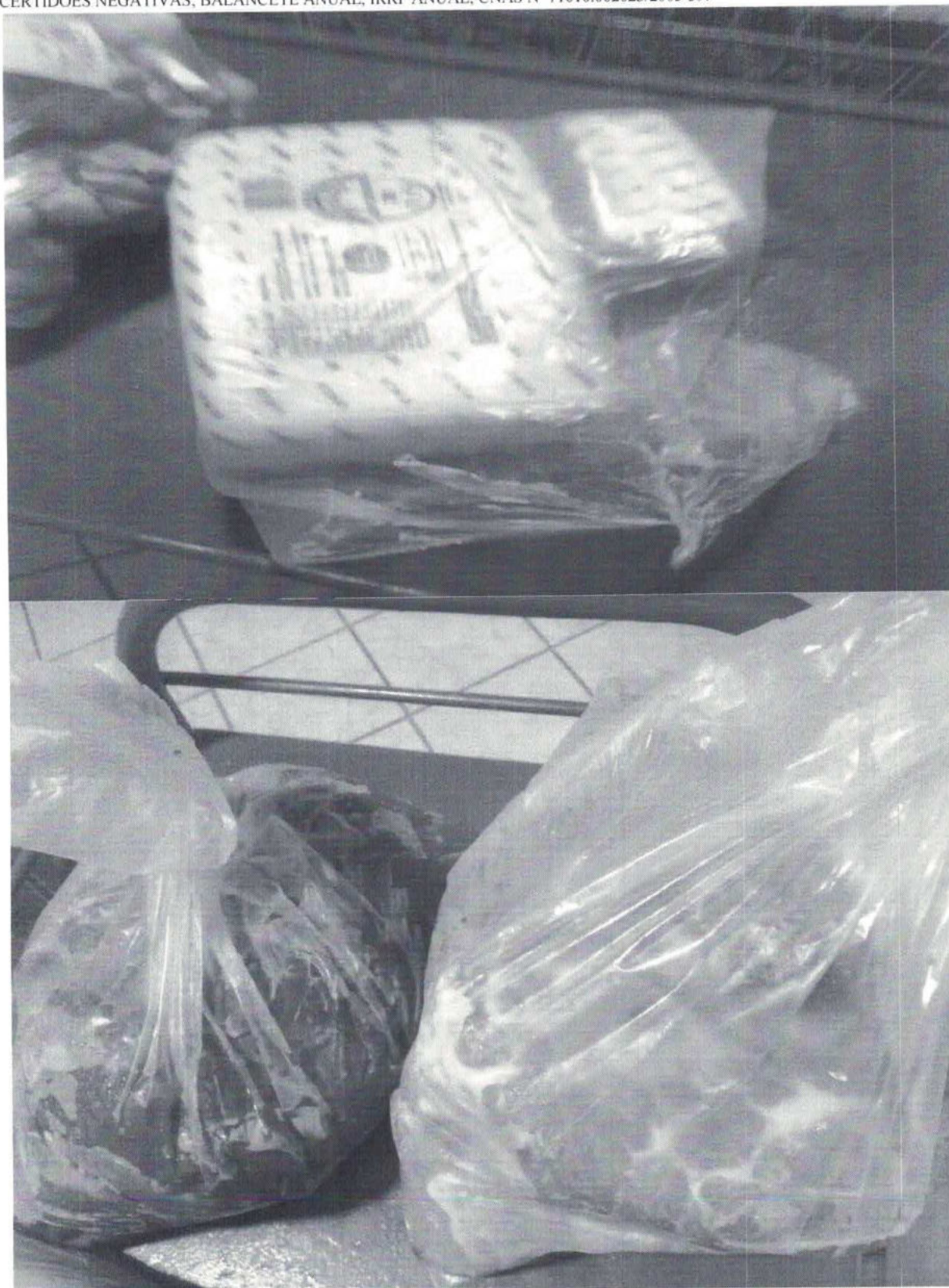

CASA DO IDOSO SÃO JOAQUIM E SANT'ANA

Data de Fundação: 14/02/2001 - Desmembramento: 21/02/2001 - CNPJ N° 04.353.478/0001-56

REGISTROS: ESTATUTO; REGIMENTO INTERNO, LEI DE UTILIDADE PÚBLICA MUNICIPAL N° 906/01; CMAS N° 002/02; ALVARÁ DA VIGILÂNCIA SANITÁRIA; ALVARÁ DO CORPO DE BOMBEIROS, ALVARÁ DE FUNCIONAMENTO DA PME; CERTIDÕES NEGATIVAS; BALANCETE ANUAL, IRRF ANUAL, CNAS N° 71010.002023/2003-39.



CASA DO IDOSO SÃO JOAQUIM E SANT'ANA

Data de Fundação: 14/02/2001 - Desmembramento: 21/02/2001 - CNPJ Nº 04.353.478/0001-56

REGISTROS: ESTATUTO; REGIMENTO INTERNO, LEI DE UTILIDADE PÚBLICA MUNICIPAL Nº 906/01; CMAS Nº 002/02; ALVARÁ DA VIGILÂNCIA SANITÁRIA; ALVARÁ DO CORPO DE BOMBEIROS, ALVARÁ DE FUNCIONAMENTO DA PME; CERTIDÕES NEGATIVAS; BALANCETE ANUAL, IRRF ANUAL, CNAS Nº 71010.002023/2003-39.



CASA DO IDOSO SÃO JOAQUIM E SANT'ANA

Data de Fundação: 14/02/2001 - Desmembramento: 21/02/2001 - CNPJ Nº 04.353.478/0001-56

REGISTROS: ESTATUTO; REGIMENTO INTERNO, LEI DE UTILIDADE PÚBLICA MUNICIPAL Nº 906/01; CMAS Nº 002/02; ALVARÁ DA VIGILÂNCIA SANITÁRIA; ALVARÁ DO CORPO DE BOMBEIROS, ALVARÁ DE FUNCIONAMENTO DA PME; CERTIDÕES NEGATIVAS; BALANCETE ANUAL, IRRF ANUAL, CNAS Nº 71010.002023/2003-39.



CASA DO IDOSO SÃO JOAQUIM E SANT'ANA

Data de Fundação: 14/02/2001 - Desmembramento: 21/02/2001 - CNPJ Nº 04.353.478/0001-56

REGISTROS: ESTATUTO; REGIMENTO INTERNO, LEI DE UTILIDADE PÚBLICA MUNICIPAL Nº 906/01; CMAS Nº 002/02; ALVARÁ DA VIGILÂNCIA SANITÁRIA; ALVARÁ DO CORPO DE BOMBEIROS, ALVARÁ DE FUNCIONAMENTO DA PME; CERTIDÕES NEGATIVAS; BALANCETE ANUAL, IRRF ANUAL, CNAS Nº 71010.002023/2003-39.



CASA DO IDOSO SÃO JOAQUIM E SANT'ANA

Data de Fundação: 14/02/2001 - Desmembramento: 21/02/2001 - CNPJ Nº 04.353.478/0001-56

REGISTROS: ESTATUTO; REGIMENTO INTERNO, LEI DE UTILIDADE PÚBLICA MUNICIPAL Nº 906/01; CMAS Nº 002/02; ALVARÁ DA VIGILÂNCIA SANITÁRIA; ALVARÁ DO CORPO DE BOMBEIROS, ALVARÁ DE FUNCIONAMENTO DA PME; CERTIDÕES NEGATIVAS; BALANCETE ANUAL, IRRF ANUAL, CNAS Nº 71010.002023/2003-39.



CASA DO IDOSO SÃO JOAQUIM E SANT'ANA

Data de Fundação: 14/02/2001 - Desmembramento: 21/02/2001 - CNPJ Nº 04.353.478/0001-56

REGISTROS: ESTATUTO; REGIMENTO INTERNO, LEI DE UTILIDADE PÚBLICA MUNICIPAL Nº 906/01; CMAS Nº 002/02; ALVARÁ DA VIGILÂNCIA SANITÁRIA; ALVARÁ DO CORPO DE BOMBEIROS, ALVARÁ DE FUNCIONAMENTO DA PME; CERTIDÕES NEGATIVAS; BALANCETE ANUAL, IRRF ANUAL, CNAS Nº 71010.002023/2003-39.

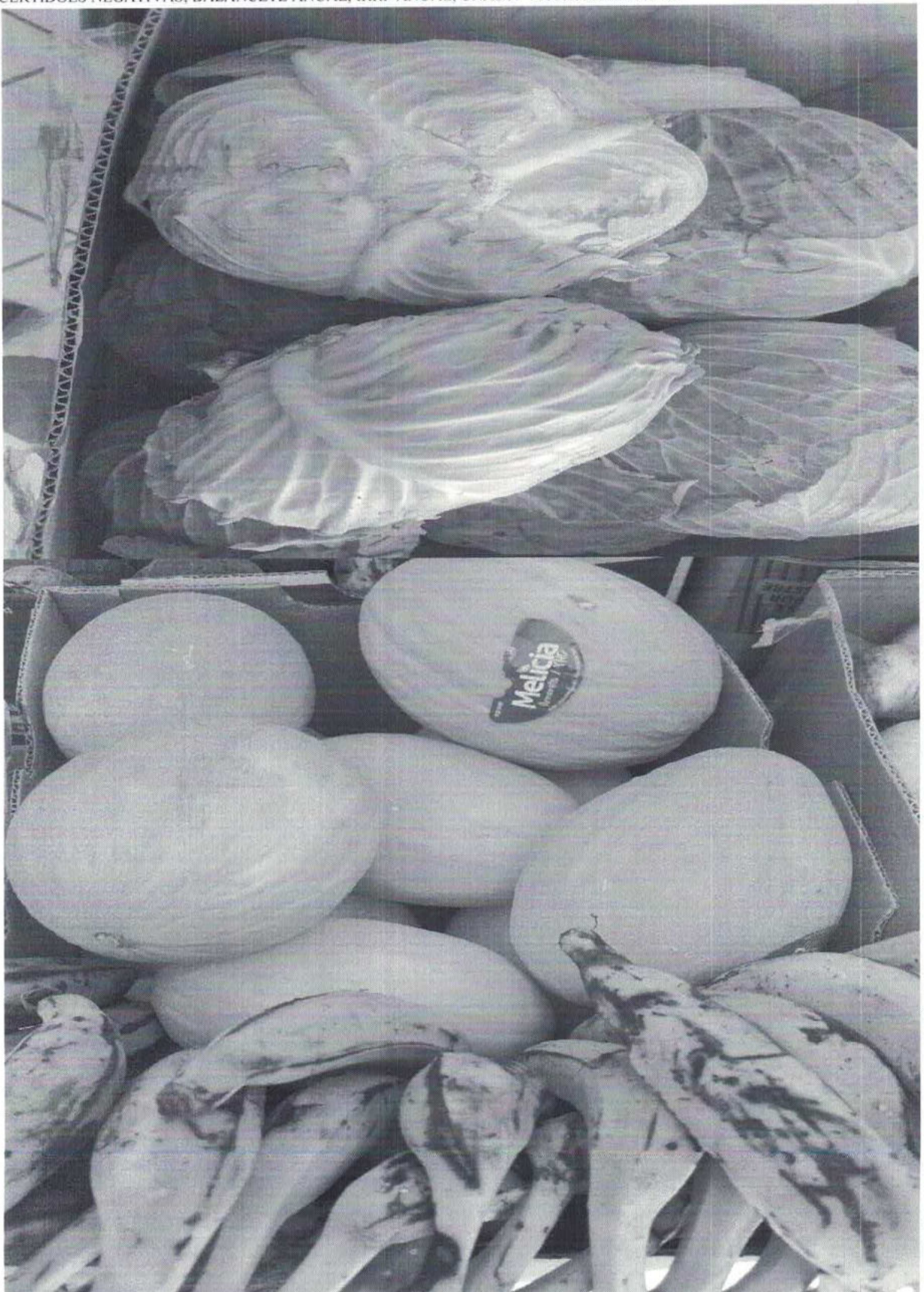

CASA DO IDOSO SÃO JOAQUIM E SANT'ANA

Data de Fundação: 14/02/2001 - Desmembramento: 21/02/2001 - CNPJ Nº 04.353.478/0001-56

REGISTROS: ESTATUTO; REGIMENTO INTERNO, LEI DE UTILIDADE PÚBLICA MUNICIPAL Nº 906/01; CMAS Nº 002/02; ALVARÁ DA VIGILÂNCIA SANITÁRIA; ALVARÁ DO CORPO DE BOMBEIROS, ALVARÁ DE FUNCIONAMENTO DA PME; CERTIDÕES NEGATIVAS; BALANCETE ANUAL, IRRF ANUAL, CNAS Nº 71010.002023/2003-39.

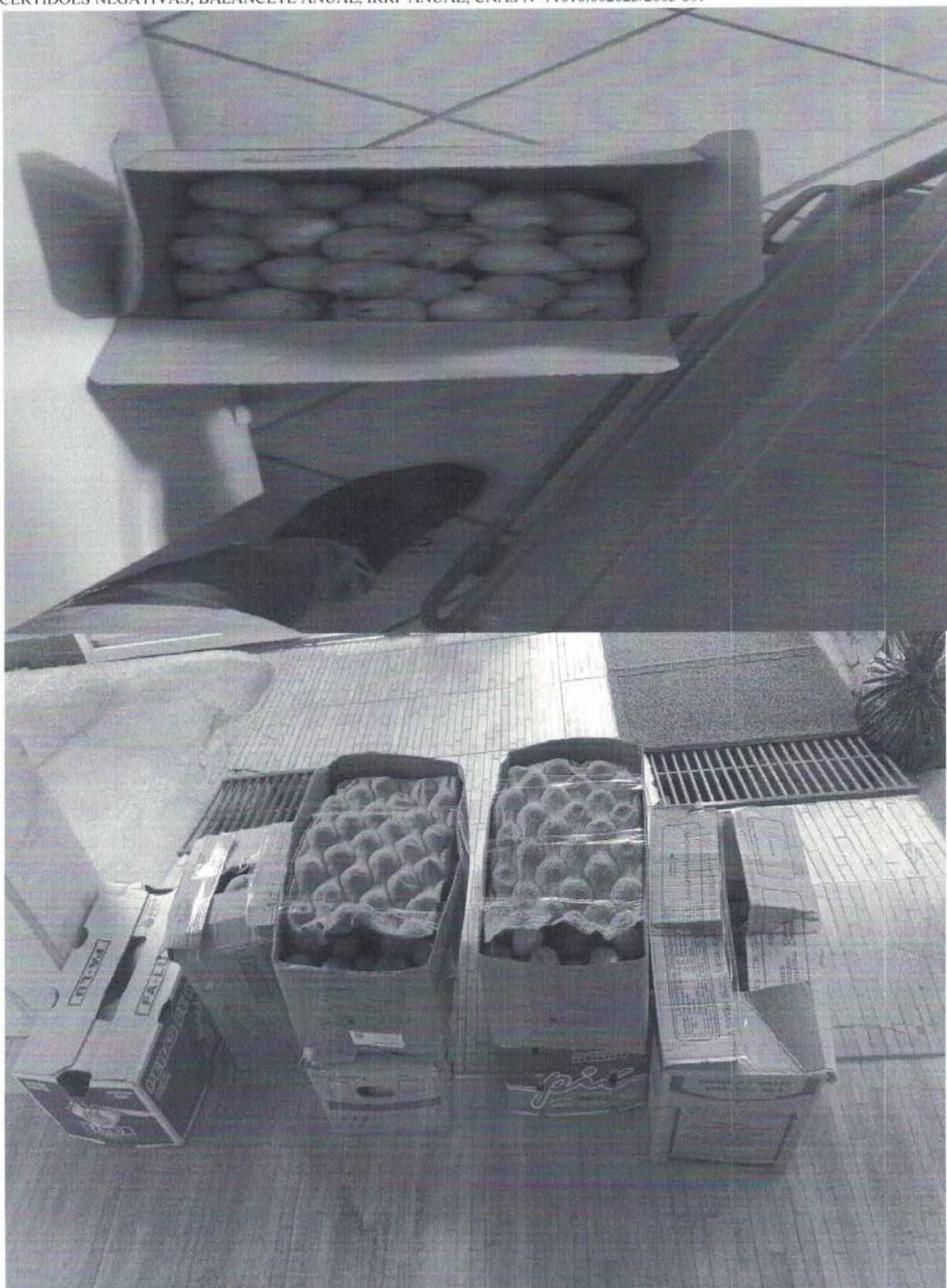

CASA DO IDOSO SÃO JOAQUIM E SANT'ANA

Data de Fundação: 14/02/2001 - Desmembramento: 21/02/2001 - CNPJ Nº 04.353.478/0001-56

REGISTROS: ESTATUTO; REGIMENTO INTERNO, LEI DE UTILIDADE PÚBLICA MUNICIPAL Nº 906/01; CMAS Nº 002/02; ALVARÁ DA VIGILÂNCIA SANITÁRIA; ALVARÁ DO CORPO DE BOMBEIROS, ALVARÁ DE FUNCIONAMENTO DA PME; CERTIDÕES NEGATIVAS; BALANCETE ANUAL, IRRF ANUAL, CNAS Nº 71010.002023/2003-39.



CASA DO IDOSO SÃO JOAQUIM E SANT'ANA

Data de Fundação: 14/02/2001 - Desmembramento: 21/02/2001 - CNPJ Nº 04.353.478/0001-56

REGISTROS: ESTATUTO; REGIMENTO INTERNO, LEI DE UTILIDADE PÚBLICA MUNICIPAL Nº 906/01; CMAS Nº 002/02; ALVARÁ DA VIGILÂNCIA SANITÁRIA; ALVARÁ DO CORPO DE BOMBEIROS, ALVARÁ DE FUNCIONAMENTO DA PME; CERTIDÕES NEGATIVAS; BALANCETE ANUAL, IRRF ANUAL, CNAS Nº 71010.002023/2003-39.



4
330

CASA DO IDOSO SÃO JOAQUIM E SANT'ANA

Data de Fundação: 14/02/2001 - Desmembramento: 21/02/2001 - CNPJ Nº 04.353.478/0001-56

REGISTROS: ESTATUTO; REGIMENTO INTERNO, LEI DE UTILIDADE PÚBLICA MUNICIPAL Nº 906/01; CMAS Nº 002/02; ALVARÁ DA VIGILÂNCIA SANITÁRIA; ALVARÁ DO CORPO DE BOMBEIROS, ALVARÁ DE FUNCIONAMENTO DA PME; CERTIDÕES NEGATIVAS; BALANCETE ANUAL, IRRF ANUAL, CNAS Nº 71010.002023/2003-39.

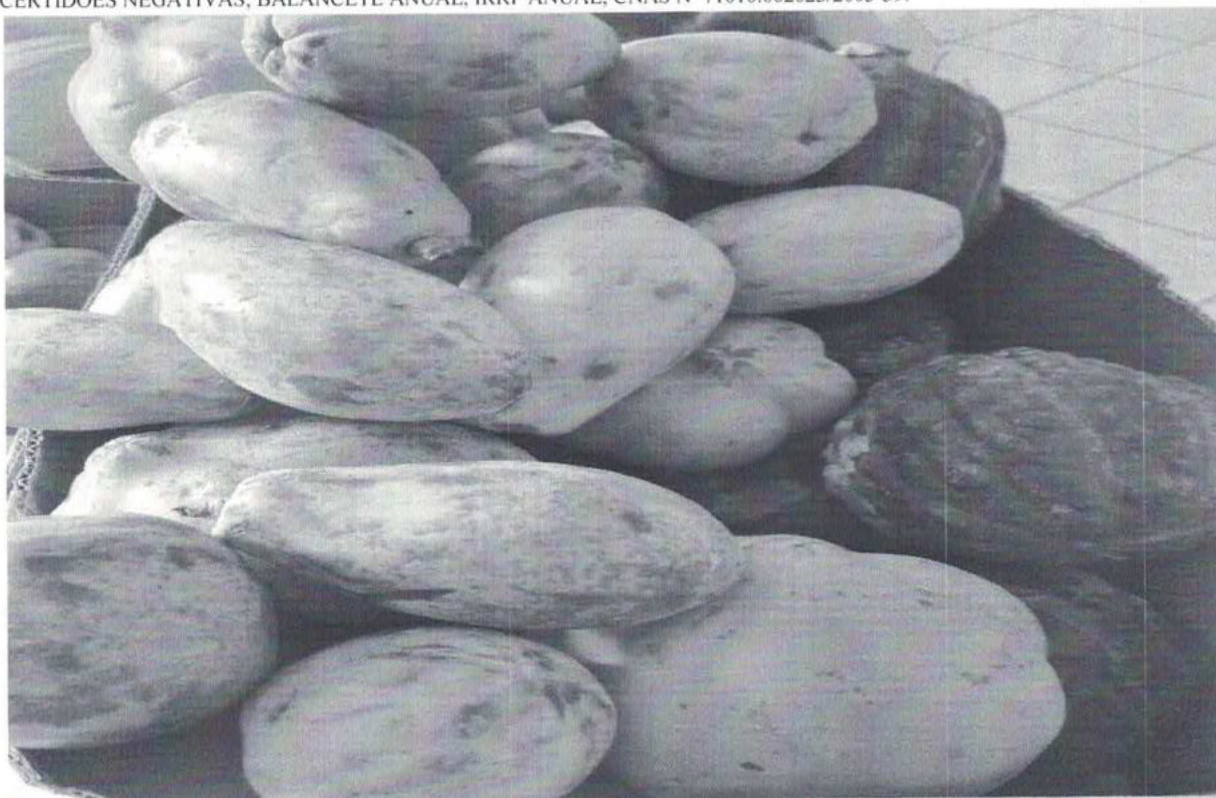

CASA DO IDOSO SÃO JOAQUIM E SANT'ANA

Data de Fundação: 14/02/2001 - Desmembramento: 21/02/2001 - CNPJ Nº 04.353.478/0001-56

REGISTROS: ESTATUTO; REGIMENTO INTERNO, LEI DE UTILIDADE PÚBLICA MUNICIPAL Nº 906/01; CMAS Nº 002/02; ALVARÁ DA VIGILÂNCIA SANITÁRIA; ALVARÁ DO CORPO DE BOMBEIROS, ALVARÁ DE FUNCIONAMENTO DA PME; CERTIDÕES NEGATIVAS; BALANCETE ANUAL, IRRF ANUAL, CNAS Nº 71010.002023/2003-39.

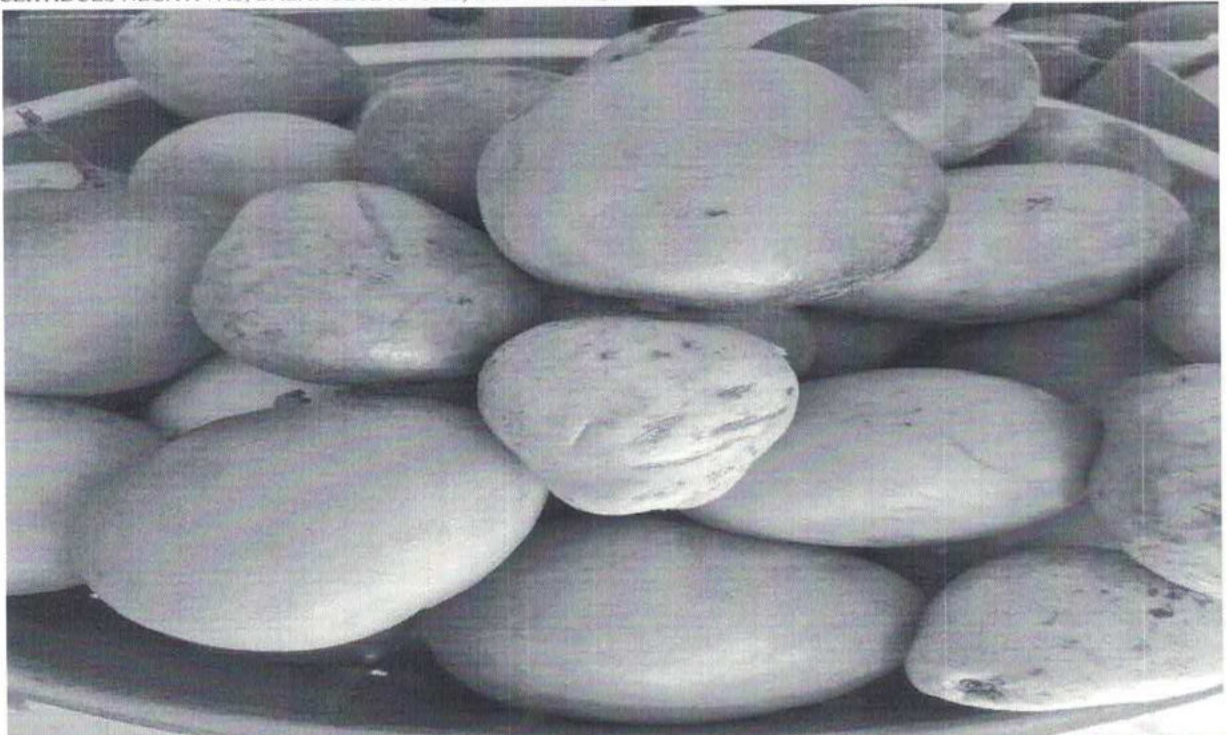

CASA DO IDOSO SÃO JOAQUIM E SANT'ANA

Data de Fundação: 14/02/2001 - Desmembramento: 21/02/2001 - CNPJ Nº 04.353.478/0001-56

REGISTROS: ESTATUTO; REGIMENTO INTERNO, LEI DE UTILIDADE PÚBLICA MUNICIPAL Nº 906/01; CMAS Nº 002/02; ALVARÁ DA VIGILÂNCIA SANITÁRIA; ALVARÁ DO CORPO DE BOMBEIROS, ALVARÁ DE FUNCIONAMENTO DA PME; CERTIDÕES NEGATIVAS; BALANCETE ANUAL, IRRF ANUAL, CNAS Nº 71010.002023/2003-39.

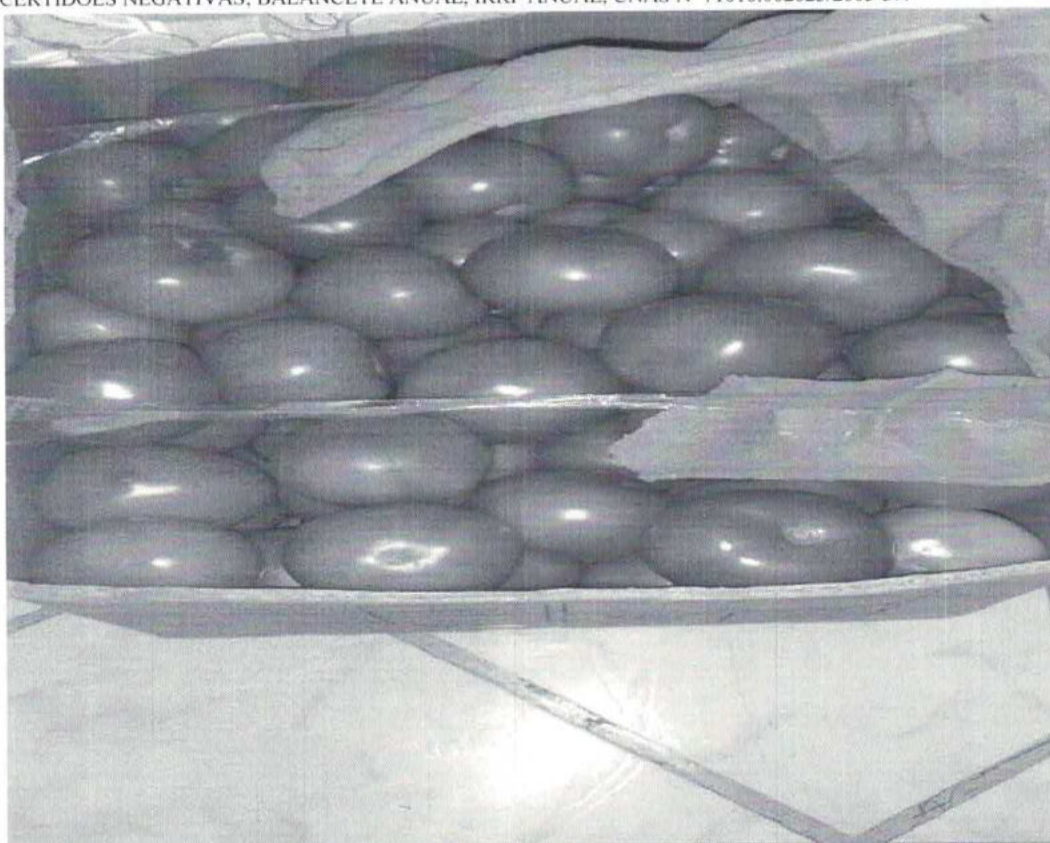

CASA DO IDOSO SÃO JOAQUIM E SANT'ANA

Data de Fundação: 14/02/2001 - Desmembramento: 21/02/2001 - CNPJ N° 04.353.478/0001-56

REGISTROS: ESTATUTO; REGIMENTO INTERNO, LEI DE UTILIDADE PÚBLICA MUNICIPAL N° 906/01; CMAS N° 002/02; ALVARÁ DA VIGILÂNCIA SANITÁRIA; ALVARÁ DO CORPO DE BOMBEIROS, ALVARÁ DE FUNCIONAMENTO DA PME; CERTIDÕES NEGATIVAS; BALANCETE ANUAL, IRRF ANUAL, CNAS N° 71010.002023/2003-39.



CASA DO IDOSO SÃO JOAQUIM E SANT'ANA

Data de Fundação: 14/02/2001 - Desmembramento: 21/02/2001 - CNPJ Nº 04.353.478/0001-56

REGISTROS: ESTATUTO; REGIMENTO INTERNO, LEI DE UTILIDADE PÚBLICA MUNICIPAL Nº 906/01; CMAS Nº 002/02; ALVARÁ DA VIGILÂNCIA SANITÁRIA; ALVARÁ DO CORPO DE BOMBEIROS, ALVARÁ DE FUNCIONAMENTO DA PME; CERTIDÕES NEGATIVAS; BALANCETE ANUAL, IRRF ANUAL, CNAS Nº 71010.002023/2003-39.

f
335



CASA DO IDOSO SÃO JOAQUIM E SANT'ANA

Data de Fundação: 14/02/2001 - Desmembramento: 21/02/2001 - CNPJ Nº 04.353.478/0001-56

REGISTROS: ESTATUTO; REGIMENTO INTERNO, LEI DE UTILIDADE PÚBLICA MUNICIPAL Nº 906/01; CMAS Nº 002/02; ALVARÁ DA VIGILÂNCIA SANITÁRIA; ALVARÁ DO CORPO DE BOMBEIROS, ALVARÁ DE FUNCIONAMENTO DA PME; CERTIDÕES NEGATIVAS; BALANCETE ANUAL, IRRF ANUAL, CNAS Nº 71010.002023/2003-39.



336

CASA DO IDOSO SÃO JOAQUIM E SANT'ANA

Data de Fundação: 14/02/2001 - Desmembramento: 21/02/2001 - CNPJ Nº 04.353.478/0001-56

REGISTROS: ESTATUTO; REGIMENTO INTERNO, LEI DE UTILIDADE PÚBLICA MUNICIPAL Nº 906/01; CMAS Nº 002/02; ALVARÁ DA VIGILÂNCIA SANITÁRIA; ALVARÁ DO CORPO DE BOMBEIROS, ALVARÁ DE FUNCIONAMENTO DA PME; CERTIDÕES NEGATIVAS; BALANCETE ANUAL, IRRF ANUAL, CNAS Nº 71010.002023/2003-39.



CASA DO IDOSO SÃO JOAQUIM E SANT'ANA

Data de Fundação: 14/02/2001 - Desmembramento: 21/02/2001 - CNPJ Nº 04.353.478/0001-56

REGISTROS: ESTATUTO; REGIMENTO INTERNO, LEI DE UTILIDADE PÚBLICA MUNICIPAL Nº 906/01; CMAS Nº 002/02; ALVARÁ DA VIGILÂNCIA SANITÁRIA; ALVARÁ DO CORPO DE BOMBEIROS, ALVARÁ DE FUNCIONAMENTO DA PME; CERTIDÕES NEGATIVAS; BALANCETE ANUAL, IRRF ANUAL, CNAS Nº 71010.002023/2003-39.



CASA DO IDOSO SÃO JOAQUIM E SANT'ANA

Data de Fundação: 14/02/2001 - Desmembramento: 21/02/2001 - CNPJ Nº 04.353.478/0001-56

REGISTROS: ESTATUTO; REGIMENTO INTERNO, LEI DE UTILIDADE PÚBLICA MUNICIPAL Nº 906/01; CMAS Nº 002/02; ALVARÁ DA VIGILÂNCIA SANITÁRIA; ALVARÁ DO CORPO DE BOMBEIROS, ALVARÁ DE FUNCIONAMENTO DA PME; CERTIDÕES NEGATIVAS; BALANCETE ANUAL, IRRF ANUAL, CNAS Nº 71010.002023/2003-39.



CASA DO IDOSO SÃO JOAQUIM E SANT'ANA

Data de Fundação: 14/02/2001 - Desmembramento: 21/02/2001 - CNPJ Nº 04.353.478/0001-56

REGISTROS: ESTATUTO; REGIMENTO INTERNO, LEI DE UTILIDADE PÚBLICA MUNICIPAL Nº 906/01; CMAS Nº 002/02; ALVARÁ DA VIGILÂNCIA SANITÁRIA; ALVARÁ DO CORPO DE BOMBEIROS, ALVARÁ DE FUNCIONAMENTO DA PME; CERTIDÕES NEGATIVAS; BALANCETE ANUAL, IRRF ANUAL, CNAS Nº 71010.002023/2003-39.



4
340

CASA DO IDOSO SÃO JOAQUIM E SANT'ANA

Data de Fundação: 14/02/2001 - Desmembramento: 21/02/2001 - CNPJ Nº 04.353.478/0001-56

REGISTROS: ESTATUTO; REGIMENTO INTERNO, LEI DE UTILIDADE PÚBLICA MUNICIPAL Nº 906/01; CMAS Nº 002/02; ALVARÁ DA VIGILÂNCIA SANITÁRIA; ALVARÁ DO CORPO DE BOMBEIROS, ALVARÁ DE FUNCIONAMENTO DA PME; CERTIDÕES NEGATIVAS; BALANCETE ANUAL, IRRF ANUAL, CNAS Nº 71010.002023/2003-39.



CASA DO IDOSO SÃO JOAQUIM E SANT'ANA

Data de Fundação: 14/02/2001 - Desmembramento: 21/02/2001 - CNPJ Nº 04.353.478/0001-56

REGISTROS: ESTATUTO; REGIMENTO INTERNO, LEI DE UTILIDADE PÚBLICA MUNICIPAL Nº 906/01; CMAS Nº 002/02; ALVARÁ DA VIGILÂNCIA SANITÁRIA; ALVARÁ DO CORPO DE BOMBEIROS, ALVARÁ DE FUNCIONAMENTO DA PME; CERTIDÕES NEGATIVAS; BALANCETE ANUAL, IRRF ANUAL, CNAS Nº 71010.002023/2003-39.



4
342

CASA DO IDOSO SÃO JOAQUIM E SANT'ANA

Data de Fundação: 14/02/2001 - Desmembramento: 21/02/2001 - CNPJ Nº 04.353.478/0001-56

REGISTROS: ESTATUTO; REGIMENTO INTERNO, LEI DE UTILIDADE PÚBLICA MUNICIPAL Nº 906/01; CMAS Nº 002/02; ALVARÁ DA VIGILÂNCIA SANITÁRIA; ALVARÁ DO CORPO DE BOMBEIROS, ALVARÁ DE FUNCIONAMENTO DA PME; CERTIDÕES NEGATIVAS; BALANCETE ANUAL, IRRF ANUAL, CNAS Nº 71010.002023/2003-39.



4
343

CASA DO IDOSO SÃO JOAQUIM E SANT'ANA

Data de Fundação: 14/02/2001 - Desmembramento: 21/02/2001 - CNPJ Nº 04.353.478/0001-56

REGISTROS: ESTATUTO; REGIMENTO INTERNO, LEI DE UTILIDADE PÚBLICA MUNICIPAL Nº 906/01; CMAS Nº 002/02; ALVARÁ DA VIGILÂNCIA SANITÁRIA; ALVARÁ DO CORPO DE BOMBEIROS, ALVARÁ DE FUNCIONAMENTO DA PME; CERTIDÕES NEGATIVAS; BALANCETE ANUAL, IRRF ANUAL, CNAS Nº 71010.002023/2003-39.



CASA DO IDOSO SÃO JOAQUIM E SANT'ANA

Data de Fundação: 14/02/2001 - Desmembramento: 21/02/2001 - CNPJ N° 04.353.478/0001-56

REGISTROS: ESTATUTO; REGIMENTO INTERNO, LEI DE UTILIDADE PÚBLICA MUNICIPAL N° 906/01; CMAS N° 002/02; ALVARÁ DA VIGILÂNCIA SANITÁRIA; ALVARÁ DO CORPO DE BOMBEIROS, ALVARÁ DE FUNCIONAMENTO DA PME; CERTIDÕES NEGATIVAS; BALANCETE ANUAL, IRRF ANUAL, CNAS N° 71010.002023/2003-39.



CASA DO IDOSO SÃO JOAQUIM E SANT'ANA

Data de Fundação: 14/02/2001 - Desmembramento: 21/02/2001 - CNPJ N° 04.353.478/0001-56

REGISTROS: ESTATUTO; REGIMENTO INTERNO, LEI DE UTILIDADE PÚBLICA MUNICIPAL N° 906/01; CMAS N° 002/02; ALVARÁ DA VIGILÂNCIA SANITÁRIA; ALVARÁ DO CORPO DE BOMBEIROS, ALVARÁ DE FUNCIONAMENTO DA PME; CERTIDÕES NEGATIVAS; BALANCETE ANUAL, IRRF ANUAL, CNAS N° 71010.002023/2003-39.

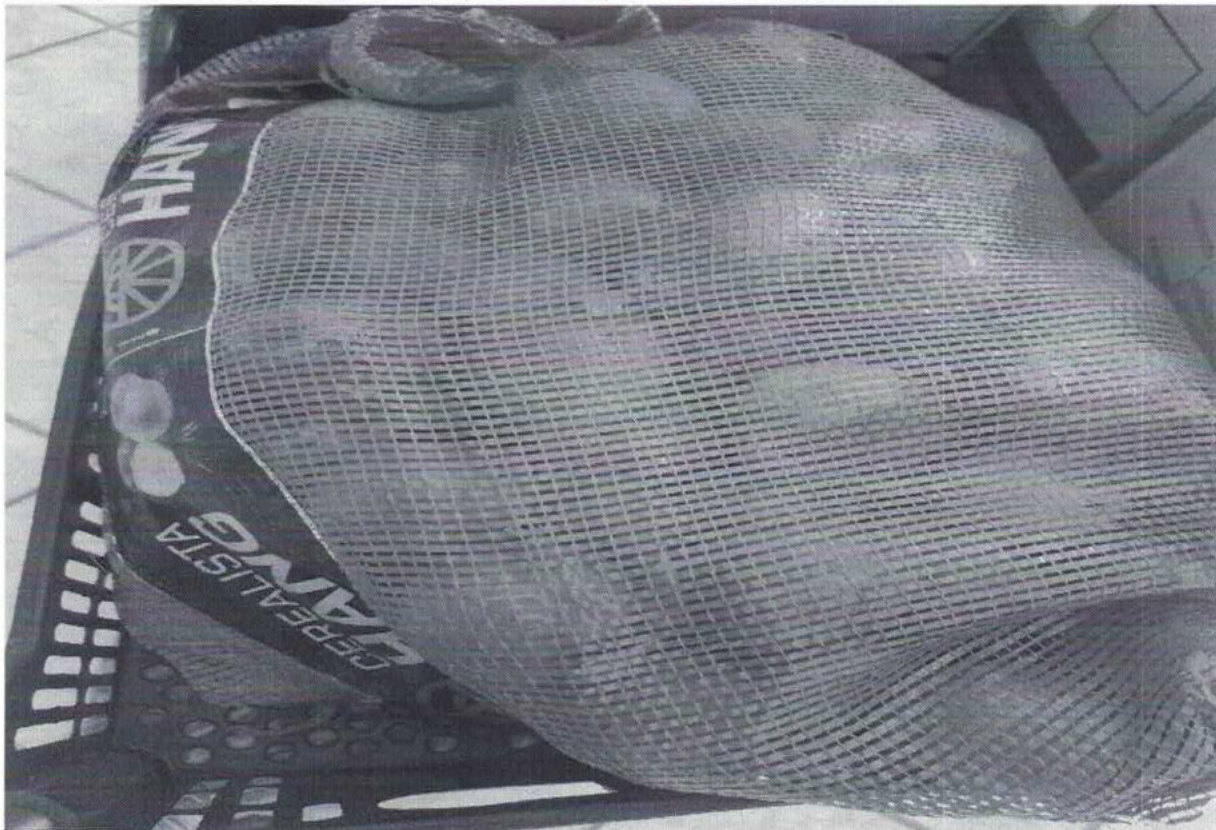

CASA DO IDOSO SÃO JOAQUIM E SANT'ANA

Data de Fundação: 14/02/2001 - Desmembramento: 21/02/2001 - CNPJ Nº 04.353.478/0001-56

REGISTROS: ESTATUTO; REGIMENTO INTERNO. LEI DE UTILIDADE PÚBLICA MUNICIPAL Nº 906/01; CMAS Nº 002/02; ALVARÁ DA VIGILÂNCIA SANITÁRIA; ALVARÁ DO CORPO DE BOMBEIROS, ALVARÁ DE FUNCIONAMENTO DA PME; CERTIDÕES NEGATIVAS; BALANCETE ANUAL, IRRF ANUAL, CNAS Nº 71010.002023/2003-39.

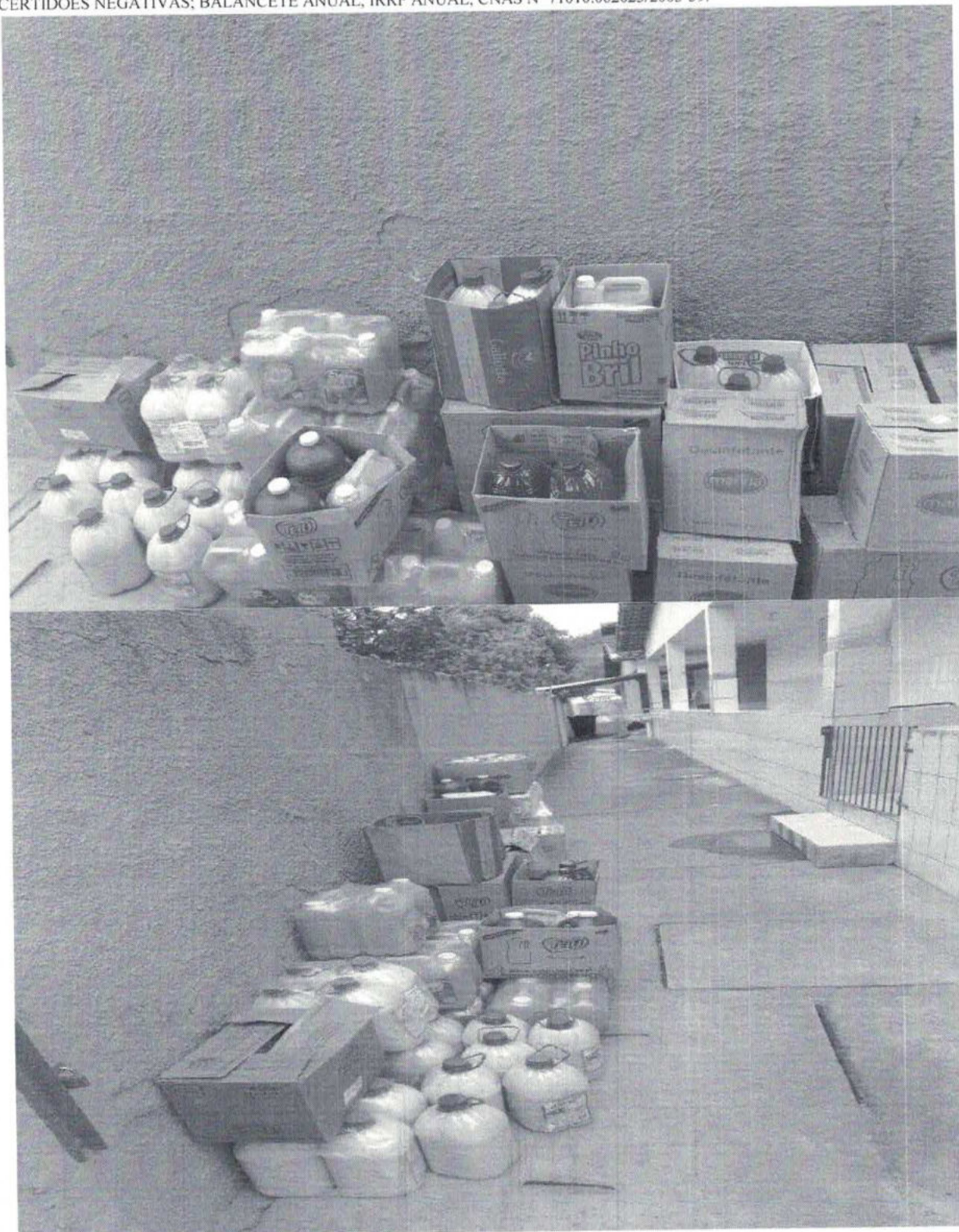

CASA DO IDOSO SÃO JOAQUIM E SANT'ANA

Data de Fundação: 14/02/2001 - Desmembramento: 21/02/2001 - CNPJ Nº 04.353.478/0001-56

REGISTROS: ESTATUTO; REGIMENTO INTERNO, LEI DE UTILIDADE PÚBLICA MUNICIPAL Nº 906/01; CMAS Nº 002/02; ALVARÁ DA VIGILÂNCIA SANITÁRIA; ALVARÁ DO CORPO DE BOMBEIROS, ALVARÁ DE FUNCIONAMENTO DA PME; CERTIDÕES NEGATIVAS; BALANCETE ANUAL, IRRF ANUAL, CNAS Nº 71010.002023/2003-39.

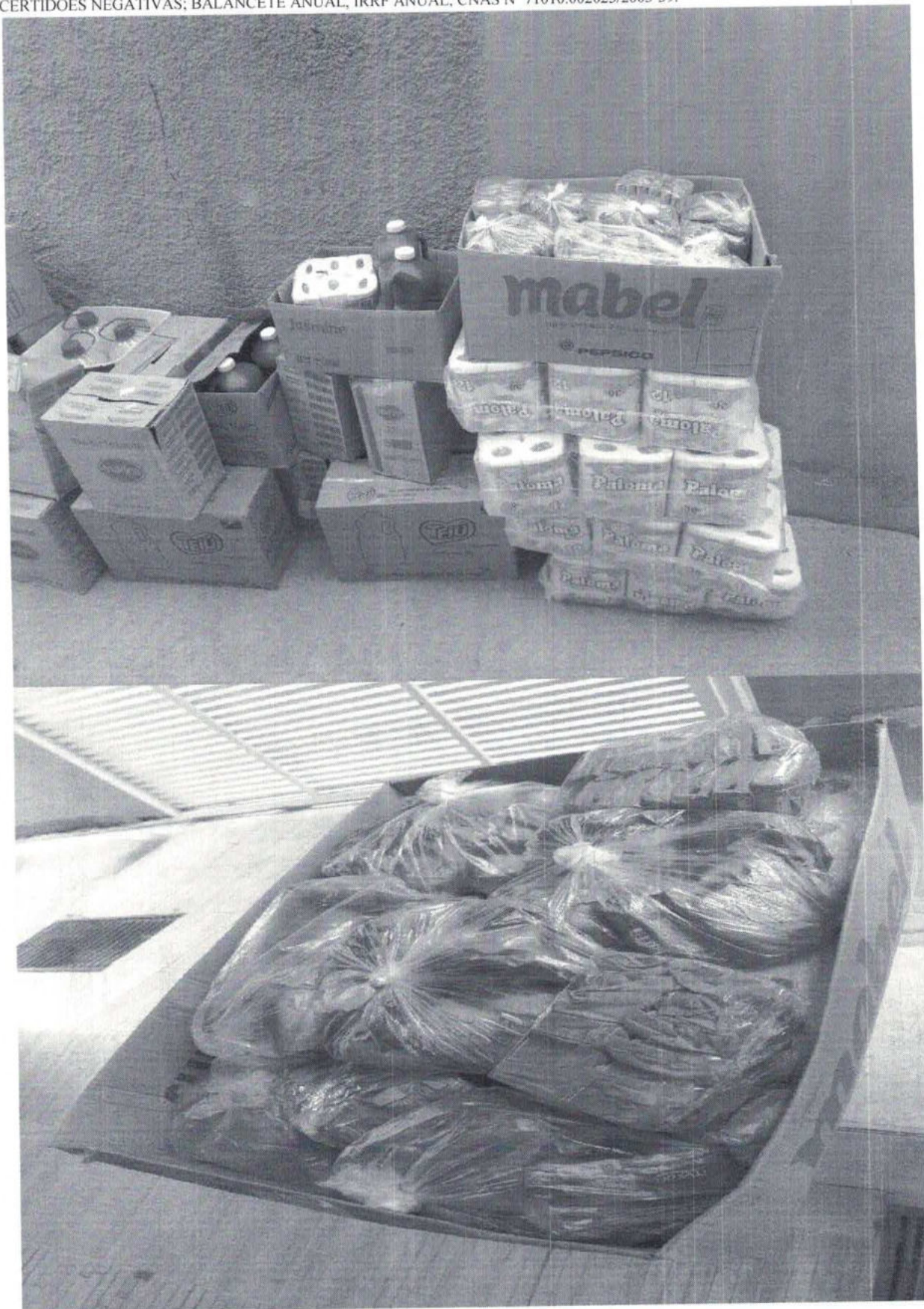

4
348

CASA DO IDOSO SÃO JOAQUIM E SANT'ANA

Data de Fundação: 14/02/2001 - Desmembramento: 21/02/2001 - CNPJ Nº 04.353.478/0001-56

REGISTROS: ESTATUTO; REGIMENTO INTERNO, LEI DE UTILIDADE PÚBLICA MUNICIPAL Nº 906/01; CMAS Nº 002/02; ALVARÁ DA VIGILÂNCIA SANITÁRIA; ALVARÁ DO CORPO DE BOMBEIROS, ALVARÁ DE FUNCIONAMENTO DA PME; CERTIDÕES NEGATIVAS; BALANCETE ANUAL, IRRF ANUAL, CNAS Nº 71010.002023/2003-39.

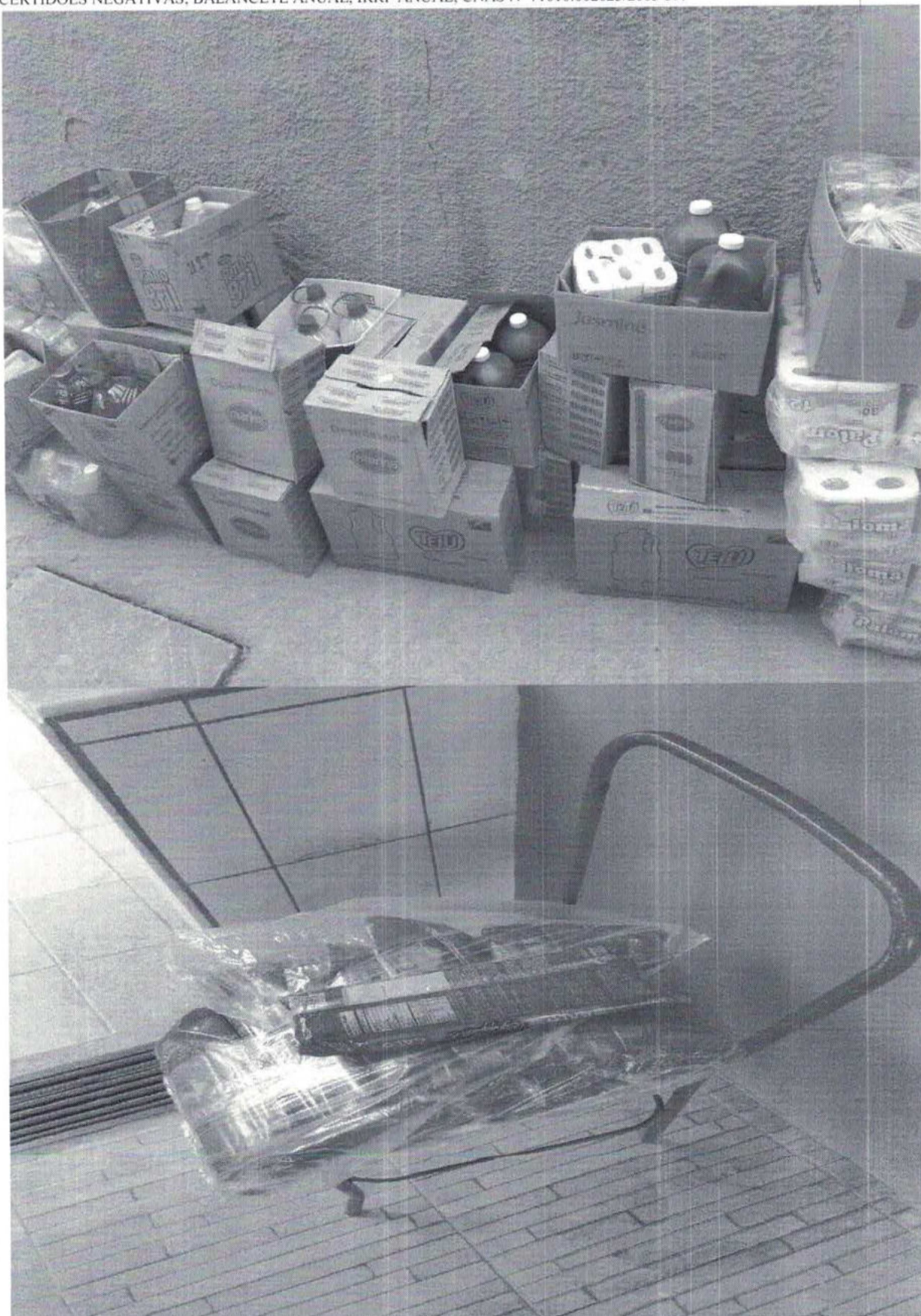

4
349

CASA DO IDOSO SÃO JOAQUIM E SANT'ANA

Data de Fundação: 14/02/2001 - Desmembramento: 21/02/2001 - CNPJ Nº 04.353.478/0001-56

REGISTROS: ESTATUTO; REGIMENTO INTERNO, LEI DE UTILIDADE PÚBLICA MUNICIPAL Nº 906/01; CMAS Nº 002/02; ALVARÁ DA VIGILÂNCIA SANITÁRIA; ALVARÁ DO CORPO DE BOMBEIROS, ALVARÁ DE FUNCIONAMENTO DA PME; CERTIDÕES NEGATIVAS; BALANCETE ANUAL, IRRF ANUAL, CNAS Nº 71010.002023/2003-39.

4
350

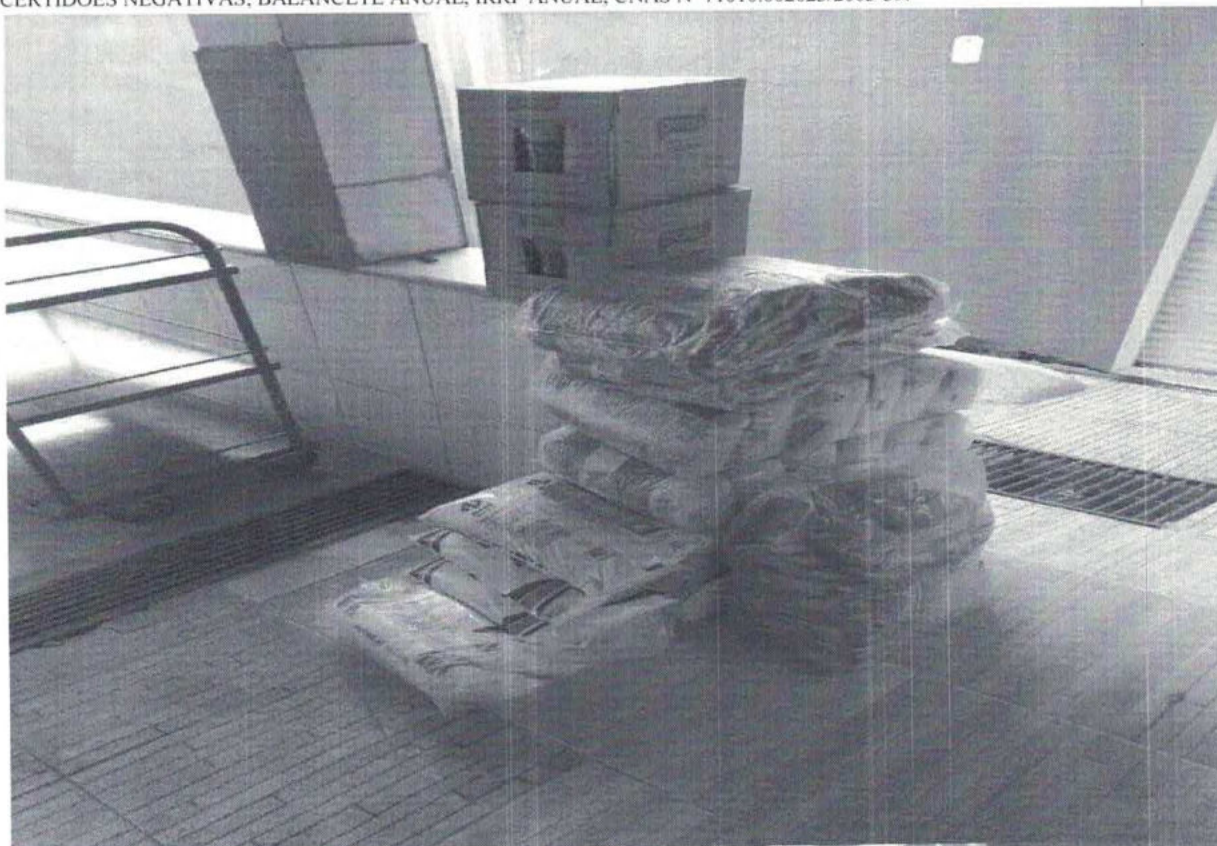

CASA DO IDOSO SÃO JOAQUIM E SANT'ANA

Data de Fundação: 14/02/2001 - Desmembramento: 21/02/2001 - CNPJ Nº 04.353.478/0001-56

REGISTROS: ESTATUTO; REGIMENTO INTERNO, LEI DE UTILIDADE PÚBLICA MUNICIPAL Nº 906/01; CMAS Nº 002/02; ALVARÁ DA VIGILÂNCIA SANITÁRIA; ALVARÁ DO CORPO DE BOMBEIROS, ALVARÁ DE FUNCIONAMENTO DA PME; CERTIDÕES NEGATIVAS; BALANCETE ANUAL, IRRF ANUAL, CNAS Nº 71010.002023/2003-39.

4
351

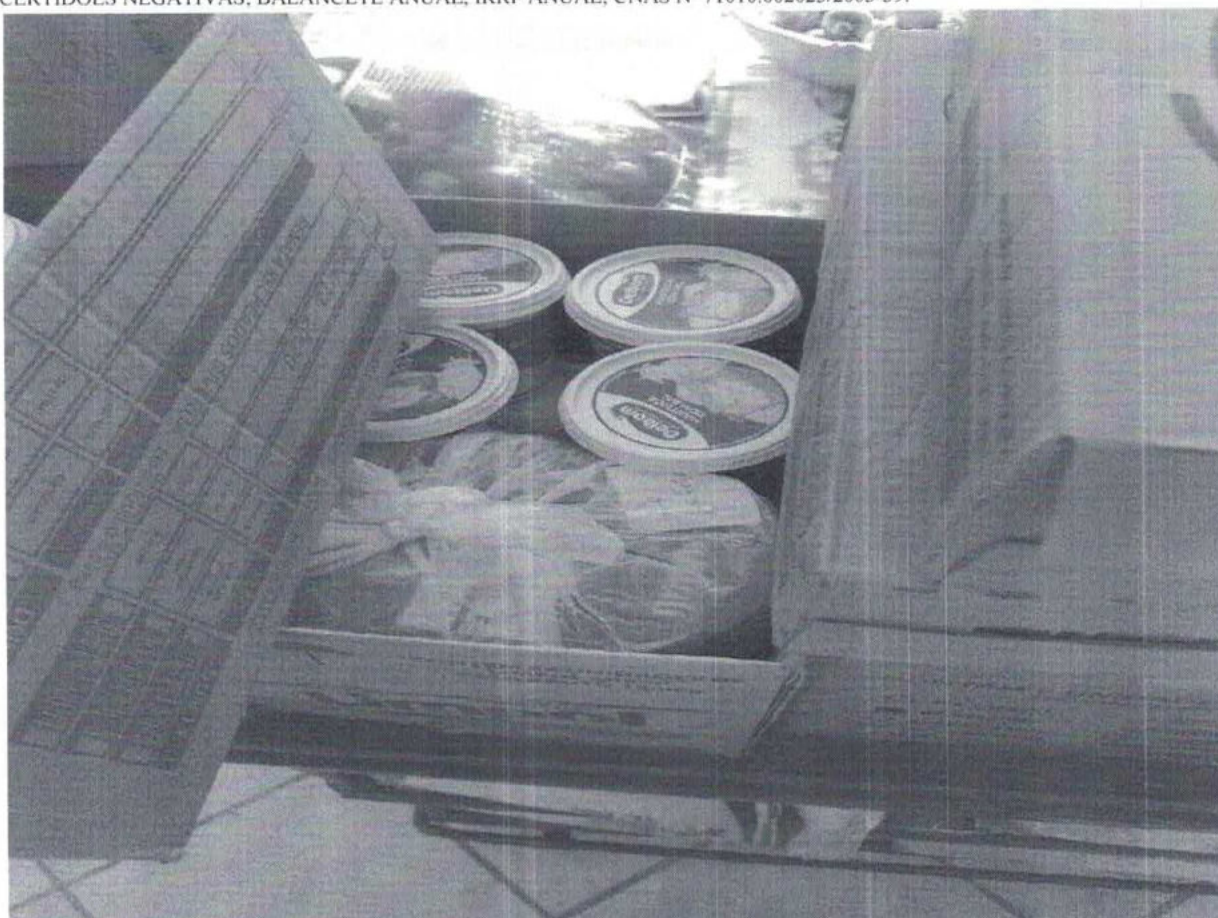

CASA DO IDOSO SÃO JOAQUIM E SANT'ANA

Data de Fundação: 14/02/2001 - Desmembramento: 21/02/2001 - CNPJ Nº 04.353.478/0001-56

REGISTROS: ESTATUTO; REGIMENTO INTERNO, LEI DE UTILIDADE PÚBLICA MUNICIPAL Nº 906/01; CMAS Nº 002/02; ALVARÁ DA VIGILÂNCIA SANITÁRIA; ALVARÁ DO CORPO DE BOMBEIROS, ALVARÁ DE FUNCIONAMENTO DA PME; CERTIDÕES NEGATIVAS; BALANCETE ANUAL, IRRF ANUAL, CNAS Nº 71010.002023/2003-39.

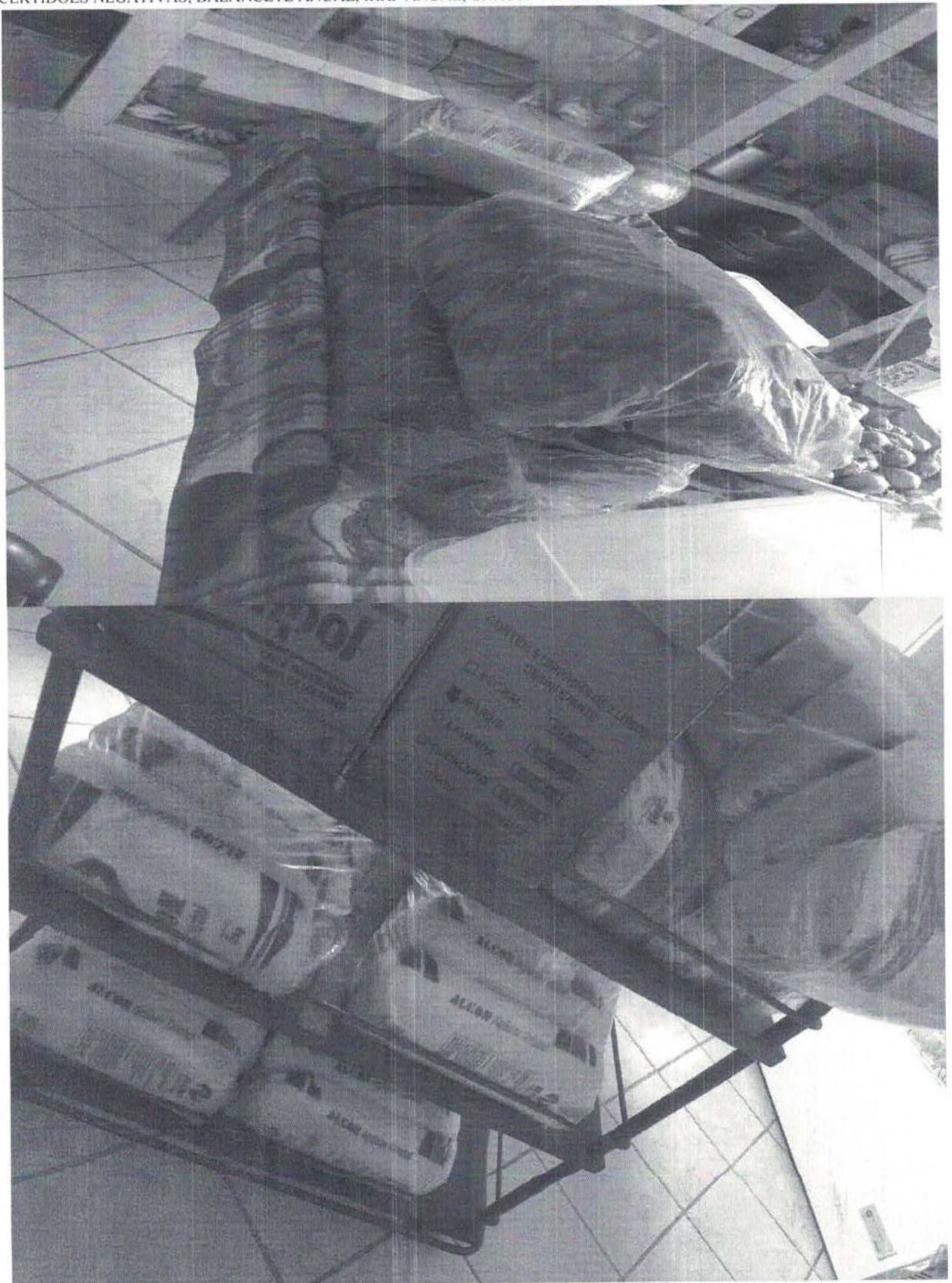

CASA DO IDOSO SÃO JOAQUIM E SANT'ANA

Data de Fundação: 14/02/2001 - Desmembramento: 21/02/2001 - CNPJ Nº 04.353.478/0001-56

REGISTROS: ESTATUTO; REGIMENTO INTERNO, LEI DE UTILIDADE PÚBLICA MUNICIPAL Nº 906/01; CMAS Nº 002/02; ALVARÁ DA VIGILÂNCIA SANITÁRIA; ALVARÁ DO CORPO DE BOMBEIROS, ALVARÁ DE FUNCIONAMENTO DA PME; CERTIDÕES NEGATIVAS; BALANCETE ANUAL, IRRF ANUAL, CNAS Nº 71010.002023/2003-39.

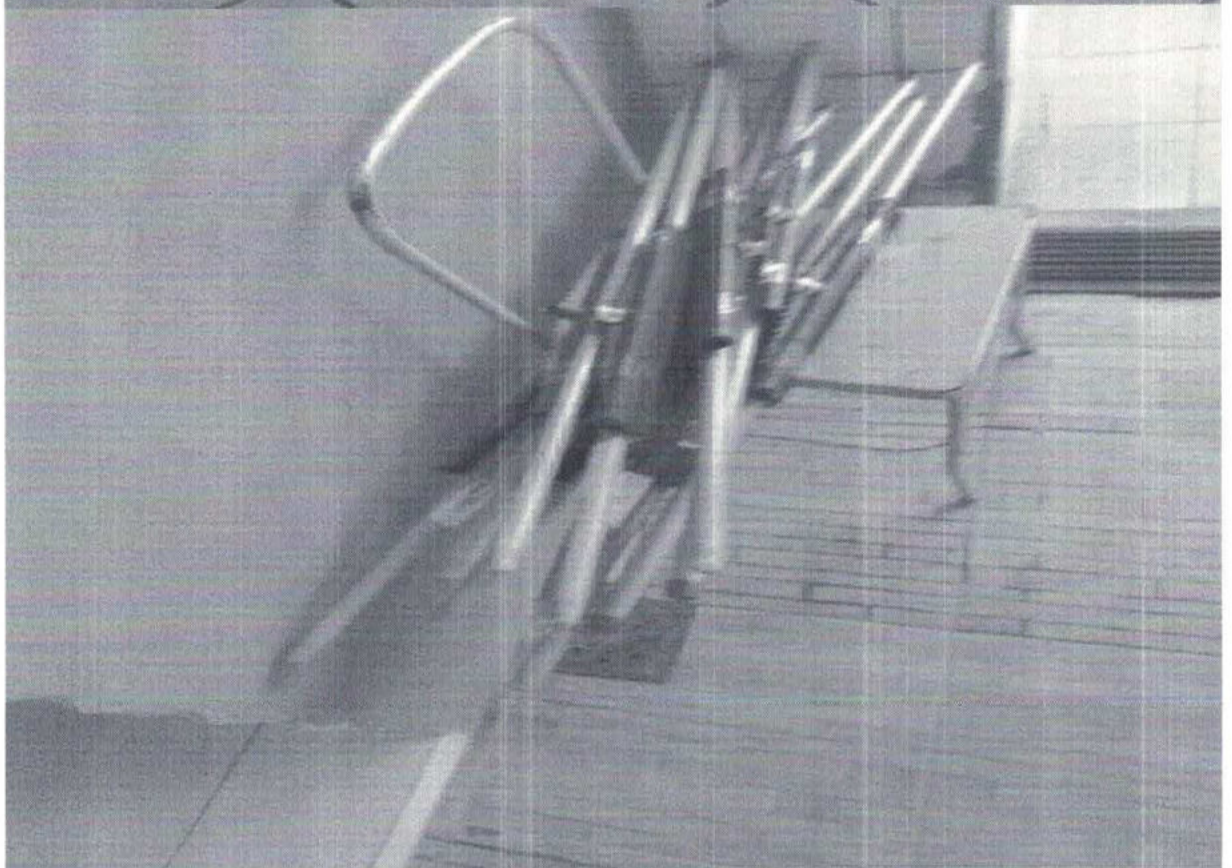

CASA DO IDOSO SÃO JOAQUIM E SANT'ANA

Data de Fundação: 14/02/2001 - Desmembramento: 21/02/2001 - CNPJ Nº 04.353.478/0001-56

REGISTROS: ESTATUTO; REGIMENTO INTERNO, LEI DE UTILIDADE PÚBLICA MUNICIPAL Nº 906/01; CMAS Nº 002/02; ALVARÁ DA VIGILÂNCIA SANITÁRIA; ALVARÁ DO CORPO DE BOMBEIROS, ALVARÁ DE FUNCIONAMENTO DA PME; CERTIDÕES NEGATIVAS; BALANCETE ANUAL, IRRF ANUAL, CNAS Nº 71010.002023/2003-39.



4
354

CASA DO IDOSO SÃO JOAQUIM E SANT'ANA

Data de Fundação: 14/02/2001 - Desmembramento: 21/02/2001 - CNPJ N° 04.353.478/0001-56

REGISTROS: ESTATUTO; REGIMENTO INTERNO, LEI DE UTILIDADE PÚBLICA MUNICIPAL N° 906/01; CMAS N° 002/02; ALVARÁ DA VIGILÂNCIA SANITÁRIA; ALVARÁ DO CORPO DE BOMBEIROS, ALVARÁ DE FUNCIONAMENTO DA PME; CERTIDÕES NEGATIVAS; BALANCETE ANUAL, IRRF ANUAL, CNAS N° 71010.002023/2003-39.

4
355



CASA DO IDOSO SÃO JOAQUIM E SANT'ANA

Data de Fundação: 14/02/2001 - Desmembramento: 21/02/2001 - CNPJ Nº 04.353.478/0001-56

REGISTROS: ESTATUTO; REGIMENTO INTERNO. LEI DE UTILIDADE PÚBLICA MUNICIPAL Nº 906/01; CMAS Nº 002/02; ALVARÁ DA VIGILÂNCIA SANITÁRIA; ALVARÁ DO CORPO DE BOMBEIROS, ALVARÁ DE FUNCIONAMENTO DA PME; CERTIDÕES NEGATIVAS; BALANCETE ANUAL, IRRF ANUAL, CNAS Nº 71010.002023/2003-39.



4
356

CASA DO IDOSO SÃO JOAQUIM E SANT'ANA

Data de Fundação: 14/02/2001 - Desmembramento: 21/02/2001 - CNPJ Nº 04.353.478/0001-56

REGISTROS: ESTATUTO; REGIMENTO INTERNO, LEI DE UTILIDADE PÚBLICA MUNICIPAL Nº 906/01; CMAS Nº 002/02; ALVARÁ DA VIGILÂNCIA SANITÁRIA; ALVARÁ DO CORPO DE BOMBEIROS, ALVARÁ DE FUNCIONAMENTO DA PME; CERTIDÕES NEGATIVAS; BALANCETE ANUAL, IRRF ANUAL, CNAS Nº 71010.002023/2003-39.



CASA DO IDOSO SÃO JOAQUIM E SANT'ANA

Data de Fundação: 14/02/2001 - Desmembramento: 21/02/2001 - CNPJ Nº 04.353.478/0001-56

REGISTROS: ESTATUTO; REGIMENTO INTERNO, LEI DE UTILIDADE PÚBLICA MUNICIPAL Nº 906/01; CMAS Nº 002/02; ALVARÁ DA VIGILÂNCIA SANITÁRIA; ALVARÁ DO CORPO DE BOMBEIROS, ALVARÁ DE FUNCIONAMENTO DA PME; CERTIDÕES NEGATIVAS; BALANCETE ANUAL, IRRF ANUAL, CNAS Nº 71010.002023/2003-39.



+
358

t
353

PREFEITURA MUNICIPAL DE ECOPORANGA

CERTIDÃO NEGATIVA DE DÉBITOS

CERTIDÃO 2022/0002027

CERTIFICO: Para os devidos fins que:

CASA DO IDOSO SAO JOAQUIM E SANTANA

Devidamente Inscrito sob o CNPJ nº: 04.353.478/0001-56

RUA IDALINO MONTEIRO, Nº 205 , NOSSA SENHORA DE APARECIDA ECOPORANGA - ES, CEP 29850-000

Certificamos que, até a presente data, não existe débitos em nome do(s) requerente(s), qualquer dívida referente a tributos municipais. Ressalvando o direito da Fazenda Municipal, de cobrar quaisquer dívidas que venha a ser apuradas.

Chave de validação da certidão: 20220002027

Validade 60 dias

Emitida Quinta-Feira, 8 de Dezembro de 2022

Atenção: Qualquer rasura ou emenda invalidará este documento.



ESTADO DO ESPÍRITO SANTO
SECRETARIA DE ESTADO DA FAZENDA

Certidão Negativa de Débitos para com a Fazenda Pública Estadual - MOD. 2

Certidão N° 20220001089763

Identificação do Requerente: CNPJ N° 04.353.478/0001-56

Certificamos que, até a presente data, não existe débito contra o portador do Cadastro de Pessoa Jurídica acima especificado, ficando ressalvada à Fazenda Pública Estadual o direito de cobrar quaisquer dívidas que venham a ser apuradas.

Certidão emitida via Sistema Eletrônico de Processamento de Dados, nos termos do Regulamento do ICMS/ES, aprovado pelo Decreto n° 1.090-R, de 25 de outubro de 2002.

Certidão emitida em **08/12/2022**, válida até **08/03/2023**.

A autenticidade deste documento poderá ser confirmada via internet por meio do endereço **www.sefaz.es.gov.br** ou em qualquer Agência da Receita Estadual.

Vitória, 08/12/2022.

Autenticação eletrônica: **0026.DD36.0180.F32A**





MINISTÉRIO DA FAZENDA
Secretaria da Receita Federal do Brasil
Procuradoria-Geral da Fazenda Nacional

**CERTIDÃO POSITIVA COM EFEITOS DE NEGATIVA DE DÉBITOS RELATIVOS AOS TRIBUTOS
FEDERAIS E À DÍVIDA ATIVA DA UNIÃO**

Nome: CASA DO IDOSO SAO JOAQUIM E SANT'ANA
CNPJ: 04.353.478/0001-56

Ressalvado o direito de a Fazenda Nacional cobrar e inscrever quaisquer dívidas de responsabilidade do sujeito passivo acima identificado que vierem a ser apuradas, é certificado que:

1. constam débitos administrados pela Secretaria da Receita Federal do Brasil (RFB) com exigibilidade suspensa nos termos do art. 151 da Lei nº 5.172, de 25 de outubro de 1966 - Código Tributário Nacional (CTN), ou objeto de decisão judicial que determina sua desconsideração para fins de certificação da regularidade fiscal, ou ainda não vencidos; e
2. não constam inscrições em Dívida Ativa da União (DAU) na Procuradoria-Geral da Fazenda Nacional (PGFN).

Conforme disposto nos arts. 205 e 206 do CTN, este documento tem os mesmos efeitos da certidão negativa.

Esta certidão é válida para o estabelecimento matriz e suas filiais e, no caso de ente federativo, para todos os órgãos e fundos públicos da administração direta a ele vinculados. Refere-se à situação do sujeito passivo no âmbito da RFB e da PGFN e abrange inclusive as contribuições sociais previstas nas alíneas 'a' a 'd' do parágrafo único do art. 11 da Lei nº 8.212, de 24 de julho de 1991.

A aceitação desta certidão está condicionada à verificação de sua autenticidade na Internet, nos endereços <<http://rfb.gov.br>> ou <<http://www.pgfn.gov.br>>.

Certidão emitida gratuitamente com base na Portaria Conjunta RFB/PGFN nº 1.751, de 2/10/2014.
Emitida às 10:46:11 do dia 17/10/2022 <hora e data de Brasília>.
Válida até 15/04/2023.

Código de controle da certidão: **B76B.6799.C594.239A**
Qualquer rasura ou emenda invalidará este documento.

f
369



PODER JUDICIÁRIO
JUSTIÇA DO TRABALHO

CERTIDÃO NEGATIVA DE DÉBITOS TRABALHISTAS

Nome: CASA DO IDOSO SAO JOAQUIM E SANT'ANA (MATRIZ E FILIAIS)
CNPJ: 04.353.478/0001-56
Certidão nº: 44411799/2022
Expedição: 08/12/2022, às 17:18:16
Validade: 06/06/2023 - 180 (cento e oitenta) dias, contados da data de sua expedição.

Certifica-se que **CASA DO IDOSO SAO JOAQUIM E SANT'ANA (MATRIZ E FILIAIS)**, inscrito(a) no CNPJ sob o nº **04.353.478/0001-56**, **NÃO CONSTA** como inadimplente no Banco Nacional de Devedores Trabalhistas.

Certidão emitida com base nos arts. 642-A e 883-A da Consolidação das Leis do Trabalho, acrescentados pelas Leis ns.º 12.440/2011 e 13.467/2017, e no Ato 01/2022 da CGJT, de 21 de janeiro de 2022. Os dados constantes desta Certidão são de responsabilidade dos Tribunais do Trabalho.

No caso de pessoa jurídica, a Certidão atesta a empresa em relação a todos os seus estabelecimentos, agências ou filiais.

A aceitação desta certidão condiciona-se à verificação de sua autenticidade no portal do Tribunal Superior do Trabalho na Internet (<http://www.tst.jus.br>).

Certidão emitida gratuitamente.

INFORMAÇÃO IMPORTANTE

Do Banco Nacional de Devedores Trabalhistas constam os dados necessários à identificação das pessoas naturais e jurídicas inadimplentes perante a Justiça do Trabalho quanto às obrigações estabelecidas em sentença condenatória transitada em julgado ou em acordos judiciais trabalhistas, inclusive no concernente aos recolhimentos previdenciários, a honorários, a custas, a emolumentos ou a recolhimentos determinados em lei; ou decorrentes de execução de acordos firmados perante o Ministério Público do Trabalho, Comissão de Conciliação Prévia ou demais títulos que, por disposição legal, contiver força executiva.

[Voltar](#)[Imprimir](#)

Certificado de Regularidade do FGTS - CRF

Inscrição: 04.353.478/0001-56
Razão Social: CASA DO IDOSO SAO JOAQUIM E SANT ANA
Endereço: RUA IDALINO MONTEIRO 205 / CENTRO / ECOPORANGA / ES / 29850-000

A Caixa Econômica Federal, no uso da atribuição que lhe confere o Art. 7, da Lei 8.036, de 11 de maio de 1990, certifica que, nesta data, a empresa acima identificada encontra-se em situação regular perante o Fundo de Garantia do Tempo de Serviço - FGTS.

O presente Certificado não servirá de prova contra cobrança de quaisquer débitos referentes a contribuições e/ou encargos devidos, decorrentes das obrigações com o FGTS.

Validade: 20/11/2022 a 19/12/2022

Certificação Número: 2022112003260022340135

Informação obtida em 08/12/2022 17:18:58

A utilização deste Certificado para os fins previstos em Lei esta condicionada a verificação de autenticidade no site da Caixa:
www.caixa.gov.br

364

CASA DO IDOSO SÃO JOAQUIM E SANT'ANA

Data de Fundação: 14/02/2001 - Desmembramento: 21/02/2001 - CNPJ Nº 04.353.478/0001-56

REGISTROS: ESTATUTO; REGIMENTO INTERNO, LEI DE UTILIDADE PÚBLICA MUNICIPAL Nº 906/01; CMAS Nº 002/02; ALVARÁ DA VIGILÂNCIA SANITÁRIA; ALVARÁ DO CORPO DE BOMBEIROS, ALVARÁ DE FUNCIONAMENTO DA PME; CERTIDÕES NEGATIVAS; BALANCETE ANUAL, IRRF ANUAL, CNAS Nº 71010.002023/2003-39.

RELATÓRIO DAS ATIVIDADES INSTITUCIONAL

IDENTIFICAÇÃO DA ENTIDADE

Razão Social	CASA DO IDOSO SÃO JOAQUIM E SANT'ANA DE ECOPORANGA-ES
CNPJ	04.353.478/0001-56
Endereço	Rua: Idalino Monteiro, Nº 205 - Nossa Senhora Aparecida
Cidade	Ecoporanga/ES
CEP	29850-000
Telefone	(27) 3755 1580
E-mail	casaidosoecoporanga@hotmail.com
Lei de Utilidade Pública Municipal	Lei Municipal nº 906 de 25 de abril de 2001
Lei de Utilidade Pública Estadual	Lei Estadual nº 7.713 de 08 de janeiro de 2004
Inscrição no CMAS	Nº 002/2002
Inscrição no CMDPI	Nº 002/2018
Inscrição no Conselho Nacional de Assistência Social	Resolução nº 192/2005

IDENTIFICAÇÃO DO RESPONSÁVEL LEGAL PELA ENTIDADE

Nome:		CPF:	
ANTÔNIO MARIA DA SILVA FILHO		704.797.557-87	
Nº RG	Órgão Expedidor	Cargo:	Função:
453.249	SSP	PRESIDENTE	PRESIDENTE
Logradouro (Avenida, Rua, Rod.)			
RUA: HENRIQUE FERREIRA, Nº 186			

Rua Idalino Monteiro, nº 205 – Bairro Nossa Senhora Aparecida – Ecoporanga/ES
Tel: (27) 3755 1580 – e-mail: casaidosoecoporanga@hotmail.com

Silipe Almeida

CASA DO IDOSO SÃO JOAQUIM E SANT'ANA

Data de Fundação: 14/02/2001 - Desmembramento: 21/02/2001 - CNPJ Nº 04.353.478/0001-56

REGISTROS: ESTATUTO; REGIMENTO INTERNO, LEI DE UTILIDADE PÚBLICA MUNICIPAL Nº 906/01; CMAS Nº 002/02; ALVARÁ DA VIGILÂNCIA SANITÁRIA; ALVARÁ DO CORPO DE BOMBEIROS, ALVARÁ DE FUNCIONAMENTO DA PME; CERTIDÕES NEGATIVAS; BALANCETE ANUAL, IRRF ANUAL, CNAS Nº 71010.002023/2003-39.

Bairro DIVINO ESPÍRITO SANTO	Cidade: ECOPORANGA	CEP: 29.850 000
Telefone 1 (27) 99731 8967	Telefone 2 (27) 3755 1580	

IDENTIFICAÇÃO DO RESPONSÁVEL TÉCNICO

Nome: LILIANE PEREIRA SANTIAGO		
Área de Formação: SERVIÇO SOCIAL		Área de Formação: SERVIÇO SOCIAL
Logradouro: Rua Olavo Coelho, nº 145, Benedita Monteiro.	Logradouro: Rua Olavo Coelho, nº 145, Benedita Monteiro.	Logradouro: Rua Olavo Coelho, nº 145, Benedita Monteiro.
E-mail do Técnico: lilianisantiago-18@hotmail.com		
Telefone do Técnico 01: (27) 99773-5673		Telefone do Técnico 01: (27) 99773-5673

IDENTIFICAÇÃO DO RESPONSÁVEL PELA COORDENAÇÃO

Nome: FILIPE ALMEIDA DE OLIVEIRA		
Área de Formação: GESTÃO PÚBLICA		FUNÇÃO: Coordenador Administrativo
Logradouro: Rua Otilia da Costa, nº 82, Centro.	Cidade: Ecoporanga/ES	CEP: 29850 000
E-mail: felippealmeidaoliveira@gmail.com		
Telefone 1: (27) 99528-7859		Telefone 2: (27) 3755 1580

Rua Idalino Monteiro, nº 205 – Bairro Nossa Senhora Aparecida – Ecoporanga/ES
Tel: (27) 3755 1580 – e-mail: casaidosoecoporanga@hotmail.com

Filipe Almeida

CASA DO IDOSO SÃO JOAQUIM E SANT'ANA

Data de Fundação: 14/02/2001 - Desmembramento: 21/02/2001 - CNPJ Nº 04.353.478/0001-56

REGISTROS: ESTATUTO; REGIMENTO INTERNO, LEI DE UTILIDADE PÚBLICA MUNICIPAL Nº 906/01; CMAS Nº 002/02; ALVARÁ DA VIGILÂNCIA SANITÁRIA; ALVARÁ DO CORPO DE BOMBEIROS, ALVARÁ DE FUNCIONAMENTO DA PME; CERTIDÕES NEGATIVAS; BALANCETE ANUAL, IRRF ANUAL, CNAS Nº 71010.002023/2003-39.

MEMBROS DA DIRETORIA

NOME	FUNÇÃO
ANTONIO MARIA DA SILVA FILHO	Presidente
GERLIS DE ALMEIDA SOUZA	Vice-Presidente
SEBASTIÃO JOSÉ TRINDADE	1º Tesoureiro
RAFAEL DE SOUZA GUIMARÃES	1ª Secretário

EQUIPE DE PROFISSIONAIS

NOME	FUNÇÃO
Filipe Almeida de Oliveira	Coordenador
Liliane Pereira Santiago	Assistente Social
Elizabeth Andrade Caldeira	Cuidador de Idoso
Fabrcio Souza Vital	Cuidador de Idoso
Maria Roselia Oliveira Aguis	Cuidador de Idoso
Sandra Paula Rocha	Cuidador de Idoso
Adrian Alex Gonçalves de Jesus	Cuidador de Idoso
Kaique Evangelista da Silva	Cuidador de Idoso
Rosana Batista Santos Souza	Cuidador de Idoso
Maria Helena M. S. Nascimento	Cozinheira
Roselene Alves S. Oliveira	Cozinheira
Lúcia Pereira Cansado	Servente Limpeza
Edinete de Souza Mendes	Servente Limpeza
Luzinete Maria de Jesus	Lavanderia
Silvia Alves da Silva	Lavanderia
Lucas Souza Vital	Cuidador de Idoso
Samuel Gomes de Araujo	Auxiliar de Limpeza
Lucinete Barcelos	Servente Limpeza
Maria Aparecida da Silva	Servente Limpeza

Rua Idalino Monteiro, nº 205 – Bairro Nossa Senhora Aparecida – Ecoporanga/ES
Tel: (27) 3755 1580 – e-mail: casaidosoecoporanga@hotmail.com

Filipe Almeida

CASA DO IDOSO SÃO JOAQUIM E SANT'ANA

Data de Fundação: 14/02/2001 - Desmembramento: 21/02/2001 - CNPJ Nº 04.353.478/0001-56

REGISTROS: ESTATUTO; REGIMENTO INTERNO, LEI DE UTILIDADE PÚBLICA MUNICIPAL Nº 906/01; CMAS Nº 002/02; ALVARÁ DA VIGILÂNCIA SANITÁRIA; ALVARÁ DO CORPO DE BOMBEIROS, ALVARÁ DE FUNCIONAMENTO DA PME; CERTIDÕES NEGATIVAS; BALANCETE ANUAL, IRRF ANUAL, CNAS Nº 71010.002023/2003-39.

HISTÓRICO DA ENTIDADE

Com histórico brilhante e promissor, a Casa do Idoso São Joaquim e Sant'Ana do Município de Ecoporanga/ES, fundada em 12 de Agosto de 1990, inaugurada no dia 07 de outubro de 1995, Data de Funcionamento em 25/10/1995, situada à Rua Idalino Monteiro, 205, Bairro Nossa Senhora Aparecida, Ecoporanga – ES, Telefone (27) 3 755 1580, é uma Entidade Filantrópica sem fins Lucrativos, atende hoje, 26 (vinte e seis) Idosos portadores de Dependência Grau I, II e III, na faixa etária a partir de 60 anos de Idade, com problemas de Diabetes, Hipertensão, Deficiente Visual, Dificuldades de Visão, Audição, AVC, Diversos Distúrbios Mentais, Alzheimer, Epilético, etc., dentre eles (08) oito acamados e (06) seis cadeirantes e (02) dois com distúrbio mental, tem capacidade para atender 32 (trinta e dois) Idosos. A maioria dos idosos acolhidos foram alvo de abandono familiar, maus tratos e de lesão de seus direitos fundamentais, são encaminhados a esta Entidade através da rede municipal (CREAS). A Casa do Idoso São Joaquim e Sant' é a única Instituição de Longa Permanência para Idosos (ILPI) no Município de Ecoporanga/ES, regularmente constituída, com reconhecimento filantrópico e com capacidade técnica e estrutural para prestar serviços socioassistenciais de proteção especial de alta complexidade aos Idosos.

INFRAESTRUTURA

A Casa do Idoso São Joaquim e Sant'Ana está situada em uma área total de 10.000 M² (Dez Mil Metros quadrado) com uma área construída de 853,70 M² (Oitocentos e Cinquenta e Três Metros Quadrados e Setenta Centímetros, em prédio construído com doações, em terreno pertencente ao Hospital FUMATRE, local, contendo as seguintes instalações:

Ala 1: 04 (quatro) quartos coletivos, todos com banheiro, 01 (uma) sala para arquivo, 01 (uma) sala/com banheiro, 01 (uma) sala para a administração, 01 (um) banheiro masculino para funcionários e 01 (uma) sala para TV, onde é utilizada para realizar reuniões e outras atividades.

Ala 2: 01(uma) sala/com banheiro para o Serviço Social e uma sala/com banheiro com banheiro para o Presidente.

Ala 3: 04(quatro) quartos coletivos, todos com banheiros.

Ala 4: 01(uma) sala para o descanso dos funcionários, 01(uma) rouparia, 01(uma) sala para passar roupa, 01(um) banheiro feminino para os funcionários e 01(um) refeitório.

Ala 5: 01(uma) cozinha, 01(uma) despensa, 01(uma) lavanderia e 01(uma) área para serviços.

4
368

CASA DO IDOSO SÃO JOAQUIM E SANT'ANA

Data de Fundação: 14/02/2001 - Desmembramento: 21/02/2001 - CNPJ Nº 04.353.478/0001-56

REGISTROS: ESTATUTO; REGIMENTO INTERNO, LEI DE UTILIDADE PÚBLICA MUNICIPAL Nº 906/01; CMAS Nº 002/02; ALVARÁ DA VIGILÂNCIA SANITÁRIA; ALVARÁ DO CORPO DE BOMBEIROS, ALVARÁ DE FUNCIONAMENTO DA PME; CERTIDÕES NEGATIVAS; BALANCETE ANUAL, IRRF ANUAL, CNAS Nº 71010.002023/2003-39.

OBJETIVO GERAL

Promover através dos serviços de proteção social especial de alta complexidade à pessoa Idosa, a autonomia e a melhoria da qualidade de vida, inclusive nos âmbitos da assistência social, fortalecendo os vínculos familiares a fim de contribuir para a habilitação e reabilitação das atividades da vida diária por meio da Vigilância Sócio Assistencial, Proteção Social, Defesa e Garantia dos Direitos, proporcionando vida digna, em sistema asilar, garantindo plena realização dos direitos dos Idosos como cidadãos. A "Casa do Idoso são Joaquim e Sant'Ana" se propõem ser uma instituição de longa permanência compactuada com as diretrizes da lei nº 19.741, de 01 de outubro de 2003, a saber, o Estatuto do Idoso. Tendo como público alvo a terceira idade e em especial os Idosos em situação de exclusão, com laços familiares fragilizados ou rompidos e/ou idosos oriundos de famílias desfavorecidas economicamente impossibilitadas de cuidarem dos mesmos.

OBJETIVOS ESPECIFICOS

- Buscar através de trabalho em Parcerias com Órgãos Públicos e Privados, Conselho Municipal dos Direitos da Pessoa Idosa, Conselho Municipal de Assistência Social, Conselho Municipal de Saúde, Secretária de Estado de Trabalho Assistência e Desenvolvimento Social (SETADES), Ministério Público, dentre outros, formular, implementar, e avaliar políticas, planos, programas e projetos a serem desenvolvidos para o segmento da Alta Complexidade de Idosos;
- Assegurar ao Idoso assistido, com absoluta prioridade: a efetivação do direito à vida, saúde, alimentação, cultura, lazer, cidadania, liberdade, dignidade, respeito e convivência familiar e comunitária, preservando e assegurando, por ações próprias e outros meios, as oportunidades e facilidades para a preservação de sua saúde física e mental e seus aperfeiçoamentos morais, intelectuais, sociais e espirituais, sua dignidade como pessoa humana e sujeito de direitos civis, políticos, individuais e sociais, garantidos na Constituição Federal e na política nacional do Idoso;
- Acolher, promover a convivência mista entre os residentes de diversos grau de dependência e garantir proteção integral, contribuindo para a prevenção do agravamento de situações de negligência violência e ruptura de vínculos;
- Possibilitar a convivência comunitária, promovendo acesso à rede socioassistencial aos demais órgãos de sistema de garantia de Direitos e às demais políticas públicas e setoriais.

Julipe Almeida

CASA DO IDOSO SÃO JOAQUIM E SANT'ANA

Data de Fundação: 14/02/2001 - Desmembramento: 21/02/2001 - CNPJ Nº 04.353.478/0001-56

REGISTROS: ESTATUTO; REGIMENTO INTERNO, LEI DE UTILIDADE PÚBLICA MUNICIPAL Nº 906/01; CMAS Nº 002/02; ALVARÁ DA VIGILÂNCIA SANITÁRIA; ALVARÁ DO CORPO DE BOMBEIROS, ALVARÁ DE FUNCIONAMENTO DA PME; CERTIDÕES NEGATIVAS; BALANCETE ANUAL, IRRF ANUAL, CNAS Nº 71010.002023/2003-39.

RECURSOS

Os Recursos para o custeamento das “Despesas em Geral (Gasto com Pessoal e Encargos Patronais; Aquisição de Gêneros Alimentícios e Higienização; Água; Energia; Telefone, dentre outros)” referentes à manutenção da Casa do Idoso São Joaquim e Sant’Ana de Ecoporanga /ES, advém da Receita de 70% (setenta por cento) das Aposentadorias e BPC (Benefício de Prestação Continuada); Termo de Colaboração firmado para com a Municipalidade e esporadicamente Termo de Fomento firmado com o Estado do Espírito Santo, através de Secretaria Estadual, oriundo de Emenda Parlamentar.

ALGUMAS ROTINAS REALIZADAS NA ENTIDADE

REFEIÇÕES DIÁRIAS: Os Idosos recebem 06 (seis) refeições diárias, nos seguintes horários: 06 hs - Café da manhã; 08hs - Suco de frutas; 10hs – Almoço; 14hs - Café da tarde; 17hs – Jantar e às 19hs - Mingau para os que solicitarem. Todas as Refeições e Colações servidas são de acordo com o Cardápio confeccionado pela Nutricionista.

MEDICAMENTOS: os Medicamentos são adquiridos na Farmácia Básica do Município, caso haja a falta de algum, estes são comprados em Farmácias localizadas na Cidade. Horários de Medicamentos: 5h; 6h; 7h e 10h da manhã / 14h e 17h da tarde e 19h e 22h da noite.

HIGIENE PESSOAL: são realizados banhos e curativos diários; higiene bucal; cortes de unhas, cabelo e barba de cada Idoso(a).

AÇÃO PASTORAL: uma vez por mês é celebrada a Santa Missa e em datas comemorativas (Natal; Páscoa e Dia do Padroeiro São Joaquim e Sant’Ana) pela Pastoral do Idoso. Esporadicamente, Igrejas Evangélicas também realizam Cultos e Visitas a esta Entidade.

VISITAS: no decorrer do ano recebemos visitas de familiares com todos cuidados específicos conforme orientações da vigilância sanitária estadual, dentre outros, momentos estes que ocasionam confraternizações e momentos de descontração, culminando numa aproximação do Idoso para com a Sociedade.

CASA DO IDOSO SÃO JOAQUIM E SANT'ANA

Data de Fundação: 14/02/2001 - Desmembramento: 21/02/2001 - CNPJ Nº 04.353.478/0001-56

REGISTROS: ESTATUTO; REGIMENTO INTERNO, LEI DE UTILIDADE PÚBLICA MUNICIPAL Nº 906/01; CMAS Nº 002/02; ALVARÁ DA VIGILÂNCIA SANITÁRIA; ALVARÁ DO CORPO DE BOMBEIROS, ALVARÁ DE FUNCIONAMENTO DA PME; CERTIDÕES NEGATIVAS; BALANCETE ANUAL, IRRF ANUAL, CNAS Nº 71010.002023/2003-39.

DOAÇÕES: a Casa do Idoso São Joaquim e Sant'Ana recebe doações de gêneros de alimentação; gêneros de limpeza e higienização e gás de cozinha, doações essas oriundas da Comunidade, Entidades. Doações em pecúnia acontecem esporadicamente e são realizadas através de depósitos direto na Conta desta Entidade no Banco do Brasil.

CONSIDERAÇÕES FINAIS

Os Funcionários da Casa do Idoso São Joaquim e Sant'Ana vem realizando suas rotinas diárias seguindo as orientações contidas no Procedimento Operacional Padrão – POP no que tange ao “Serviço de Nutrição e Dietética”; “Lavanderia” e “Limpeza e Desinfecção”.

E no que tange a “Captação de Recursos Financeiros”, para que possamos proporcionar uma condição com melhor qualidade de vida aos Idosos aqui residentes, estamos buscando para esse Exercício de 2023 a aquisição de Recursos através de Emendas Parlamentares e estudando a viabilidade de obtermos outras formas de aquisição, seja em forma de doações de materiais ou até mesmo em pecúnia, por parte de alguns segmentos organizados e munícipes da circunscrição do Município.

Ecoporanga/ES, 09 de Dezembro de 2022.



FILIFE ALMEIDA DE OLIVEIRA

Coordenador



PREFEITURA DE ECOPORANGA

FOLHA Nº 371

PROCESSO Nº 9502

RUBRICA 2

Encaminha-se ao Setor de Ação Social para providências legais.
Ecoporanga, 12 de Dezembro 2022

PREFEITO MUNICIPAL

ATA 110/2023

Ata da reunião do CMAS (conselho municipal de assistência social), realizada no dia 10/01/2023, na sede da secretaria municipal de assistência social, sala 06, situada na rua dos operários, 342, centro, Ecoporanga, ES. Na reunião estavam presentes os seguintes membros: Marinei Rodrigues Ribeiro de Moraes, Rafaella Cristine Pereira da Silva, Gumercindo Candido de Oliveira, Luís Claudio Teixeira de Novaes, Marinete Ferreira da Silva, Ramonyele Saldanha, Rayane Santos Moulaz. A presidente do CMAS iniciou a reunião dando boas vindas e todos e explicando o motivo da mesma que seria Apreciação e posterior Aprovação de contas do Termo de Colaboração nº 012/2021 realizado entre o município de Ecoporanga, através da secretaria municipal de assistência social e a casa do idoso são Joaquim e sant'ana, tendo como objeto a cooperação financeira para execução do serviço de proteção social especial de alta complexidade- acolhimento institucional para pessoas idosas em vulnerabilidade social e violação de direitos. No valor de R\$ 198.215,00 (cento e noventa e oito mil e duzentos mil e quinze reais), após analisarem minuciosamente a documentação enviada pela Entidade, e constatarmos que está tudo em conformidade com a lei, o recurso foi gasto devidamente, após essa análise todos os conselheiros presentes Aprovaram por unanimidade a presente prestação de contas, e nada havendo mais a ser tratado nem dito, eu Flavia Mara Costa Martins, encerro esta ata que após lida será assinada por mim e pelos demais.

Flavia Mara Costa Martins (1), Marinete
Pereira da Silva, Ramonyelle Saldanha, Luis Claudio
Teixeira de Novaes.

Ecoporanga, 10 de janeiro de 2023.

RESOLUÇÃO 029/2022

O Presidente do Conselho Municipal de Assistência Social de Ecoporanga, Estado do Espírito Santo, com base na lei municipal nº 721/1996 e suas atribuições legais e;

CONSIDERANDO a avaliação da Prestação de contas da parcela única do termo de colaboração nº 012/2021 que celebram o município de Ecoporanga através da Secretaria Municipal de Assistência Social e a Entidade Casa do Idoso São Joaquim e Sant'Ana para custeio para manutenção da Entidade e;

CONSIDERANDO a LOAS, (lei orgânica da assistência social) conforme ata 110/2023 datada do dia 10/01/2023, para ofertar o serviço de alta complexidade para acolhimento institucional de pessoas idosas

RESOLVE:

Art. 1º- Aprovar por unanimidade a prestação de contas final da parceria firmada entre poder público e sociedade civil, tendo a entidade beneficiada Casa do Idoso São Joaquim e Sant'Ana, nos valores de R\$ 198.215,00(cento e noventa e oito mil e duzentos e quinze reais).

Art. 2º- Esta resolução entra em vigor na data de sua publicação.

Art. 3º- Revogam se as disposições em contrário.



Marinei Ribeiro de Moraes.
Presidente do CMAS/Dec.6.902/2019



Prefeitura de Ecoporanga
ESTADO DO ESPÍRITO SANTO
SECRETARIA MUNICIPAL DE ASSISTÊNCIA SOCIAL

COMISSÃO DE MONITORAMENTO E AVALIAÇÃO DAS PARCERIAS FIRMADAS COM AS ORGANIZAÇÕES DA SOCIEDADE CIVIL, NO ÂMBITO DO MUNICÍPIO DE ECOPORANGA/ES.

PARECER: 003/2023

TERMO DE COLABORAÇÃO: 012/2021

PARCELAS: parcela única no valor de R\$ 198.215,00 (cento e noventa e oito mil e duzentos e quinze reais), que entre si celebram o município de Ecoporanga/ES, por meio da secretaria municipal de assistência social e a casa do idoso São Joaquim e Sant'Ana, nos termos da lei federal 13.019 e suas alterações.

A parceria firmada com a entidade visa a execução do serviço de proteção especial de alta complexidade-acolhimento institucional para pessoas idosas em vulnerabilidade/ou risco social.

Após análise minuciosa de toda a documentação enviada pela entidade, observa-se que a mesma cumpriu com o objeto do plano de trabalho e acompanhada da documentação pertinente. Recomendamos a APROVAÇÃO da prestação de contas e por fim encaminhamos para ser apreciada pelo gestor da parceria.

Ecoporanga 12 de janeiro de 2023.

Rafaella Cristine Pereira Silva.
Presidente da CMAPFSC/Ecoporanga-ES
Port.221/2022



Prefeitura de Ecoporanga

ESTADO DO ESPÍRITO SANTO

SECRETARIA MUNICIPAL DE ASSISTÊNCIA SOCIAL

COMISSÃO DE MONITORAMENTO E AVALIAÇÃO DAS PARCERIAS FIRMADAS COM AS ORGANIZAÇÕES DA SOCIEDADE CIVIL, NO ÂMBITO DO MUNICÍPIO DE ECOPORANGA/ES.

PARECER: 003/2023

TERMO DE COLABORAÇÃO: 012/2021

PARCELAS: parcela única no valor de R\$ 198.215,00 (cento e noventa e oito mil e duzentos e quinze reais), que entre si celebram o município de Ecoporanga/ES, por meio da secretaria municipal de assistência social e a casa do idoso São Joaquim e Sant'Ana, nos termos da lei federal 13.019 e suas alterações.

A parceria firmada com a entidade visa a execução do serviço de proteção especial de alta complexidade-acolhimento institucional para pessoas idosas em vulnerabilidade/ou risco social.

Após análise minuciosa de toda a documentação enviada pela entidade, observa-se que a mesma cumpriu com o objeto do plano de trabalho e acompanhada da documentação pertinente. Recomendamos a APROVAÇÃO da prestação de contas e por fim encaminhamos para ser apreciada pelo gestor da parceria.

Ecoporanga 12 de janeiro de 2023.

Rafaella Cristine Pereira Silva.
Presidente da CMAPFSC/Ecoporanga-ES
Port.221/2022



PARECER – PRESTAÇÃO DE CONTAS do Gestor da Parceria

Parecer nº 002/2023.

Assunto: Prestação de Contas referente ao termo de Colaboração nº 012/2021- firmado entre a Prefeitura Municipal de Ecoporanga através da Secretaria Municipal de Assistência Social de Ecoporanga-ES e a Entidade Casa do Idoso São Joaquim E Sant'Ana; no valor de R\$ 198.215,00(cento e noventa e oito mil e duzentos e quinze reais) em parcela única para a execução do serviço de proteção especial de alta complexidade-Acolhimento institucional para pessoas idosas.

Entidade Casa do Idoso São Joaquim e Sant'Ana **CNPJ:** 04.353.478/0001-56
Termo de Colaboração nº. 012/2021

Concedente: Prefeitura Municipal de Ecoporanga **Responsável pela entidade:** Antônio Maria da Silva Filho. **Vigência do Contrato:** período entre 01 de dezembro de 2021 à 30 de novembro de 2022. Após análise da documentação apresentada, referente a Prestação de Contas sobre a execução da proposta apresentada no Plano de Trabalho (que, ensejou a adoção de medidas e a consequente realização do TERMO DE COLABORAÇÃO, passa-se a discorrer a respeito.

Pois bem, levando em consideração o parecer da **Comissão de Monitoramento e Avaliação das Parcerias e o parecer do fiscal da parceria** no que se refere a Prestação de Contas apresentada pela entidade, decide por, em atendimento ao disposto no §5º do artigo 69, da Lei Federal nº 13.019/2014 (que dispõe sobre a necessidade de uma manifestação conclusiva acerca da prestação de contas):

- (x) aprovar o relatório de execução do objeto apresentado e a prestação de contas (no caso da prestação de contas mensal ou final);
- () aprovar o relatório de execução do objeto apresentado e a prestação de contas (no caso da prestação de contas mensal ou final), com ressalva;
- () rejeitar o relatório de execução do objeto apresentado e a prestação de contas (no caso da prestação de contas mensal ou final) e determinar a instauração de tomada de contas especial. É o entendimento.

Desse modo diante da análise do processo de prestação de contas em epígrafe e do **parecer da comissão e do fiscal da parceria**, onde os mesmos não encontraram inconsistência na prestação de contas. Assim sendo constatou-se a presença de todos os elementos e formalidades exigidos pela legislação vigente.

Quanto aos documentos apresentados, entendem-se que os mesmos comprovam adequadamente a aplicação dos recursos nas finalidades para as quais foram concedidas, bem como a realização do objeto. Sendo assim, considera-se FAVORÁVEL em forma e conteúdo a presente prestação de contas.

Ecoporanga-ES 13 de janeiro de 2023.



É o entendimento.

Ana Cláudia Alves Ribeiro Guimarães
Secretária de Assistência Social
Decreto de nº 8.840/2022



MUNICÍPIO DE ECOPORANGA
PREFEITURA MUNICIPAL DE ECOPORANGA
ESTADO DO ESPIRITO SANTO
27.167.311/0001-04
NOTA DE SUBVEÇÃO E AUXÍLIO

Nº Pagamento : 0009254

Nº Processo : 0006848/2021

Empenho : 0003991/2021

Data : 09/12/2021

Valor Pagamento : 2.722,80

Liquidação : 0005710/2021

Órgão : 110 - SECRETARIA MUNICIPAL DE ASSISTÊNCIA SOCIAL
 Unidade Orçamentária : 001 - FUNDO MUNICIPAL DE ASSISTENCIA SOCIAL
 Função : 08 - Assistência Social
 Subfunção : 241 - Assistência ao Idoso
 Programa : 0026 - PROTEÇÃO SOCIAL BÁSICA
 Projeto/Atividade : 2.090 - Apoio Financeiro à Casa do Idoso
 Elemento Despesa : 33504300000 - SUBVENÇÕES SOCIAIS
 Fonte de Recurso : 15600000000 - TRANSFERÊNCIAS DA UNIÃO – INCISO I DO ARTIGO 5º DA LC 173/2020

Credor : CASA DO IDOSO SÃO JOAQUIM E SANT ANA.
 Tipo Pessoa : Jurídica

Matricula :
 CNPJ/CPF : 04.353.478/0001-56

Data Limite : 28/02/2023

Comprovação : 13/01/2023

Aprovação : 13/01/2023

Nº Processo : 9502

Qtd Dias Limite : 60

Observação : PRESTACAO DE CONTAS DO TERMO DE COLABORAÇÃO 12/2021. CONFORME PROCESSO 9502/2022 E PARECER DA SECRETARIA MUNICIPAL DE ASSISTENCIA SOCIAL.

Valor : 2.722,80 (dois mil setecentos e vinte e dois reais e oitenta centavos)

CONTROLE BANCÁRIO

Banco	Agência	Conta	Tipo/Nº Documento	Valor
021 - Banestes	120	30.969.232 - FMASE/LC 173/20 - AUXILIO FINANCEIRO ASSISTENCIA	TR	2.722,80

LANÇAMENTOS COMPROVAÇÃO

Nº	Débito	Valor	Crédito	Valor
Subvenção/Auxílio - Comprovação - Contribuições, Auxílios e Subvenções - Exigível Prestação de Conta				
C 1	812219902000 - OUTROS INSTRUMENTOS CONGÊNERE	2.722,80	812210203000 - TERMO DE COOPERACAO A APROVAR	2.722,80

LANÇAMENTOS APROVAÇÃO

Nº	Débito	Valor	Crédito	Valor
Subvenção/Auxílio - Aprovação - Contribuições, Auxílios e Subvenções - Exigível Prestação de Contas				
P 1	353110300000 - SUBVENÇÕES SOCIAIS	2.722,80	113110300000 - ADIANTAMENTOS DE TRANSFERENCIAIS	2.722,80
C 1	812210203000 - TERMO DE COOPERACAO A APROVAR	2.722,80	812210204000 - TERMO DE COOPERACAO APROVADOS	2.722,80

Local/Data/Assinaturas

Label344

 FABIO JOSÉ MOREIRA SILVA
 SECRETARIO DE FINANÇAS



MUNICÍPIO DE ECOPORANGA
PREFEITURA MUNICIPAL DE ECOPORANGA
ESTADO DO ESPIRITO SANTO
27.167.311/0001-04
NOTA DE SUBVEÇÃO E AUXÍLIO

Nº Pagamento : 0009255

Nº Processo : 0006848/2021

Empenho : 0003992/2021

Data : 09/12/2021

Valor Pagamento : 195.492,20

Liquidação : 0005711/2021

Órgão : 110 - SECRETARIA MUNICIPAL DE ASSISTÊNCIA SOCIAL

Unidade Orçamentária : 001 - FUNDO MUNICIPAL DE ASSISTENCIA SOCIAL

Função : 08 - Assistência Social

Subfunção : 241 - Assistência ao Idoso

Programa : 0026 - PROTEÇÃO SOCIAL BÁSICA

Projeto/Atividade : 2.090 - Apoio Financeiro à Casa do Idoso

Elemento Despesa : 33504300000 - SUBVENÇÕES SOCIAIS

Fonte de Recurso : 256000000000 - TRANSFERÊNCIAS DA UNIÃO - INCISO I DO ARTIGO 5º DA LC 173/2020

Credor : CASA DO IDOSO SÃO JOAQUIM E SANT ANA.

Tipo Pessoa : Jurídica

Matricula :

CNPJ/CPF : 04.353.478/0001-56

Data Limite : 28/02/2023

Comprovação : 13/01/2023

Aprovação : 13/01/2023

Nº Processo : 9502

Qtd Dias Limite : 60

Observação : PRESTACAO DE CONTAS DO TERMO DE COLABORAÇÃO 12/2021. CONFORME PROCESSO 9502/2022 E PARECER DA SECRETARIA MUNICIPAL DE ASSISTENCIA SOCIAL.

Valor : 195.492,20 (cento e noventa e cinco mil quatrocentos e noventa e dois reais e vinte centavos)

CONTROLE BANCÁRIO

Banco	Agência	Conta	Tipo/Nº Documento	Valor
021 - Banestes	120	30.969.232 - FMASE/LC 173/20 - AUXILIO FINANCEIRO ASSISTENCIA	TR	195.492,20

LANÇAMENTOS COMPROVAÇÃO

Nº	Débito	Valor	Crédito	Valor
Subvenção/Auxílio - Comprovação - Contribuições, Auxílios e Subvenções - Exigível Prestação de Conta				
C 1	812219902000 - OUTROS INSTRUMENTOS CONGENERE	195.492,20	812210203000 - TERMO DE COOPERACAO A APROVAR	195.492,20

LANÇAMENTOS APROVAÇÃO

Nº	Débito	Valor	Crédito	Valor
Subvenção/Auxílio - Aprovação - Contribuições, Auxílios e Subvenções - Exigível Prestação de Contas				
P 1	353110300000 - SUBVENÇÕES SOCIAIS	195.492,20	113110300000 - ADIANTAMENTOS DE TRANSFERENCIAE	195.492,20
C 1	812210203000 - TERMO DE COOPERACAO A APROVAR	195.492,20	812210204000 - TERMO DE COOPERACAO APROVADOS	195.492,20

Local/Data/Assinaturas

Label344

FABIO JOSÉ MOREIRA SILVA
 SECRETÁRIO DE FINANÇAS