PREFEITURA MUNICIPAL DE BREJETUBA-ES
EDITAL - CHAMADA PÚBLICA Nº 004-2022

O município de Brejetuba - ES, torna público que entre os dias 15 de junho de 2022 a 05 de julho de 2022 de 08:00 até às 15:00 horas, estará recebendo documentação para habilitação e projeto de venda para fornecimento de **gêneros alimentícios da agricultura familiar** e Empreendedor Familiar Rural para alimentação escolar, para atender aos alunos matriculados na Rede Pública de Ensino, em conformidade com o Programa Nacional de Alimentação Escolar PNAE e normas da Prefeitura Municipal de Brejetuba e condições estipuladas do edital de dispensa de licitação nº 011/2022 - Chamada Pública nº 004/2022. Raí Silva Badaró - Presidente da CPL.

Protocolo 870287

Cachoeiro de Itapemirim

AVISO DE LICITAÇÃO

A Prefeitura de Cachoeiro de Itapemirim/ES, através da Comissão de Pregão, torna pública a realização do **Pregão Eletrônico nº 030/2022** - ID 247861 Objeto: Aquisição de tintas, pelo Sistema de Registro de Preços. Acolhimento das propostas a partir de 14/06/2022 às 17h45min. Abertura de propostas dia 29/06/2022 às 12h30min. Sessão de disputa dia **30/06/2022 às 12h30min**. Edital disponível nos sites www.licitacoes-e.com.br e www.cachoeiro.es.gov.br/licitacao.

Cachoeiro de Itapemirim/ES, 13/06/2022.
Michelle Oliveira Massena
Pregoeira Oficial

Protocolo 870443

AVISO DE LICITAÇÃO

A Prefeitura de Cachoeiro de Itapemirim/ES, através da Comissão de Pregão, torna pública a realização do **Pregão Eletrônico nº 029/2022** - ID 944897. Objeto: Aquisição de copos descartáveis 200ml, pelo Sistema de Registro de Preços. Acolhimento das propostas a partir de 14/06/2022 às 17h45min. Abertura de propostas dia 30/06/2022 às 12h30min. Sessão de disputa dia **30/06/2022 às 13h**. Edital disponível nos sites www.licitacoes-e.com.br e www.cachoeiro.es.gov.br/licitacao.

Cachoeiro de Itapemirim/ES, 13/06/2022.
Laís Cristina Gaspar Corrêa
Pregoeira Oficial

Protocolo 870455

Conceição da Barra

RATIFICAÇÃO DE INEXIBILIDADE DE LICITAÇÃO - AUTORIZAÇÃO

O Município de Conceição da Barra/ES torna público de acordo com as disposições da Lei n.º 8.666/93, artigo 25, I, a ratificação de inexigibilidade de licitação para contratação de empresa para atender as necessidades do Setor de Tributação para os serviços de proteção ao credito para cobrança de débitos municipais junto ao setor de divida ativa. A empresa que irá prestar o serviço será "**CDL - CAMARA DE DIRIGENTES LOJISTAS**", conforme processo administrativo n.º 1371/2022. Do valor: o valor será de R$ 4.600,00 (quatro mil e seiscentos reais) mensal. A duração do contrato será ate 31 de dezembro de 2022. Conceição da Barra/ES, 08 de junho de 2022. Walyson José Santos Vasconcelos - Prefeito.

Protocolo 870492

Divino de São Lourenço

AVISO DE RESULTADO DE LICITAÇÃO
PREGÃO PRESENCIAL Nº 16/2022.

O MUNICIPIO DE DIVINO DE SÃO LOURENÇO, torna publico, de acordo com as disposições contidas nas Leis nº 10.520/2002 e 8.666/1993 a **HOMOLOGAÇÃO**, pela autoridade competente, objeto Registro de Preço visando futura **Contratação de empresa especializada em Serviços técnicos de engenharia e tecnologia para alienação de bens do município de Divino de São Lourenço-ES, durante o exercício financeiro de 2022**.
Empresa Vencedora: GESTTO ASSESSORIA E CONSULTORIA LTDA CNPJ: 12.851.516/0001-29, vencedora com a taxa de serviço : 10 %.
Divino de São Lourenço-ES, 13 de Junho de 2022.

Eleardo Aparicio Costa Brasil
Prefeito Municipal

Protocolo 870124

Ecoporanga

AVISO DE SUSPENSÃO
PREGÃO ELETRÔNICO Nº 007/2022

O Município de Ecoporanga/ES, por meio do seu Pregoeiro, torna público, fica suspenso "**sine die**" o Pregão Eletrônico nº 007/2022, cujo objeto é Registro de preços para aquisições de veículos automotores e uma moto-cicleta.
Motivo: Impugnação do Edital.
Processo: 4280/2021
ID: 2022.025E0700001.02.0001

Valdean Vinícius M. Baia
Pregoeiro

Protocolo 870229

AVISO DE CHAMADA PÚBLICA Nº 001/2022

O Município de Ecoporanga/ES, por meio da Comissão Permanente de Licitação - CPL, torna público a todos os interessados a realização de da Chamada Pública nº 001/2022, objetivando a "**LOCAÇÃO DE IMÓVEL PARA ATENDER AS INSTALAÇÕES E O FUNCIONAMENTO DA SECRETARIA MUNICIPAL DE MEIO AMBIENTE**".
As propostas e documentação poderão ser protocoladas até o dia 29/06/2022 até as 08h:00min. Data de Abertura dos envelopes: 29/06/2022. HORA DE ABERTURA: 09h00min.
Processo: 3890/2022
ID: 2022.025E0700001.18.0002
O edital deverá ser retirado no site www.ecoporanga.es.gov.br, após essa publicação. Quaisquer informações poderão ser obtidas pelo e-mail: licitacao@ecoporanga.es.gov.br

Lucas Antunes de Sá
Presidente da CPL

Protocolo 870271

Assinado digitalmente pelo DIO - DEPARTAMENTO DE IMPRENSA OFICIAL DO ESTADO DO ESPÍRITO SANTO Data: Segunda-feira, 13 de Junho de 2022 às 22:38:16 Código de Autenticação: 7f337973

Ecoporanga

Edital

AVISO DE SUSPENSÃO
PREGÃO ELETRÔNICO Nº 007/2022

O Município de Ecoporanga/ES, por meio do seu Pregoeiro, torna público, fica suspenso "**sine die**" o Pregão Eletrônico nº 007/2022, cujo objeto é Registro de preços para aquisições de veículos automotores e uma moto-cicleta.
Motivo: Impugnação do Edital.
Processo: 4280/2021
ID: 2022.025E0700001.02.0001

Valdean Vinícius M. Baia
Pregoeiro

Protocolo 870227

AVISO DE CHAMADA PÚBLICA Nº 001/2022

O Município de Ecoporanga/ES, por meio da Comissão Permanente de Licitação - CPL, torna público a todos os interessados a realização de da Chamada Pública nº 001/2022, objetivando a "**LOCAÇÃO DE IMÓVEL PARA ATENDER AS INSTALAÇÕES E O FUNCIONAMENTO DA SECRETARIA MUNICIPAL DE MEIO AMBIENTE**".
As propostas e documentação poderão ser protocoladas até o dia 29/06/2022 até as 08h:00min. Data de Abertura dos envelopes: 29/06/2022. HORA DE ABERTURA: 09h00min.
Processo: 3890/2022
ID: 2022.025E0700001.18.0002
O edital deverá ser retirado no site www.ecoporanga.es.gov.br, após essa publicação. Quaisquer informações poderão ser obtidas pelo e-mail: licitacao@ecoporanga.es.gov.br

Lucas Antunes de Sá
Presidente da CPL

Protocolo 870270

Aditivo

1º TERMO ADITIVO DE PRORROGAÇÃO DO PRAZO DE VIGÊNCIA DO CONTRATO Nº 054/2021

Contratante: O MUNICIPIO DE ECOPORANGA-ES, CNPJ: 27.167.311/0001-04.
Contratada: SAO GABRIEL AMBIENTAL E TERRAPLENAGEM LTDA, CNPJ: 09.598.940/0001-07.
Objeto: Contratação de empresa especializada para a prestação dos Serviços de Limpeza Urbana Complementar do Município de Ecoporanga-ES, que englobam limpeza de vias públicas e canais de drenagem, capina, raspagem e roçada manuais, pintura de meios-fios, acondicionamento dos resíduos coletados nesses serviços e aluguel de caixas estacionárias, especificações e quantidades conforme projeto básico.
Valor: R$ 1.998.999,91 (um milhão novecentos e noventa e oito mil novecentos e noventa e nove reais e noventa e um centavos).
Vigência: 12 (doze) meses, (16/06/2022) à (16/06/2023)
Processo: 3506/2022
ID: 2021.025E0700001.01.0004

ELIAS DAL COL
Prefeito

Protocolo 870173

GERÊNCIA DE COMUNICAÇÃO / DIO-ES

DIO/ES PASSA A PRODUZIR DIÁRIO OFICIAL DA AMUNES

A NOVIDADE FOI POSSÍVEL GRAÇAS À PLATAFORMA MULTIDIÁRIOS, DISPONÍVEL NO SISTEMA DE PUBLICAÇÕES DO DIO/ES.

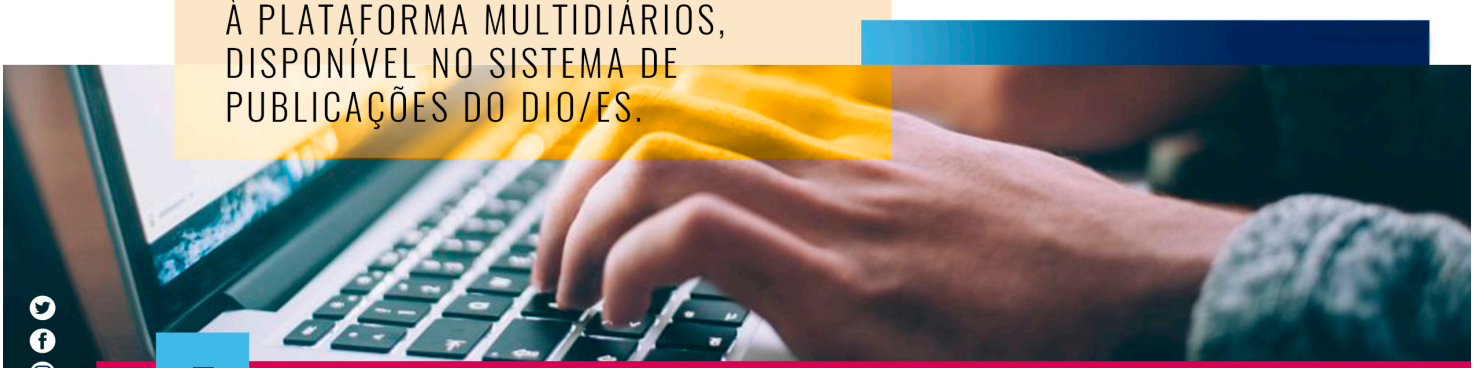

!

A publicação no diário da AMUNES não substitui as exigências especiais de publicações estabelecidas por lei específica, como ocorre na **lei de licitações**, conforme **item 5 do prejulgado nº 13 do TCCES.**

www.amunes.es.gov.br